

Auszug aus den Geobasisinformationen

Liegenschaftskarte



Rheinland-Pfalz

VERMESSUNGS- UND
KATASTERAMT
OSTEIFEL-HUNSRÜCK

Hergestellt am 24.07.2020

Flurstück: 1152
Flur: 2
Gemarkung: Lay (1403)

Gemeinde: Koblenz
Landkreis: Stadt Koblenz

Am Wasserturm 5a
56727 Mayen
Stadtkanzlei
**Am für Stadtentwicklung
und Bauordnung**

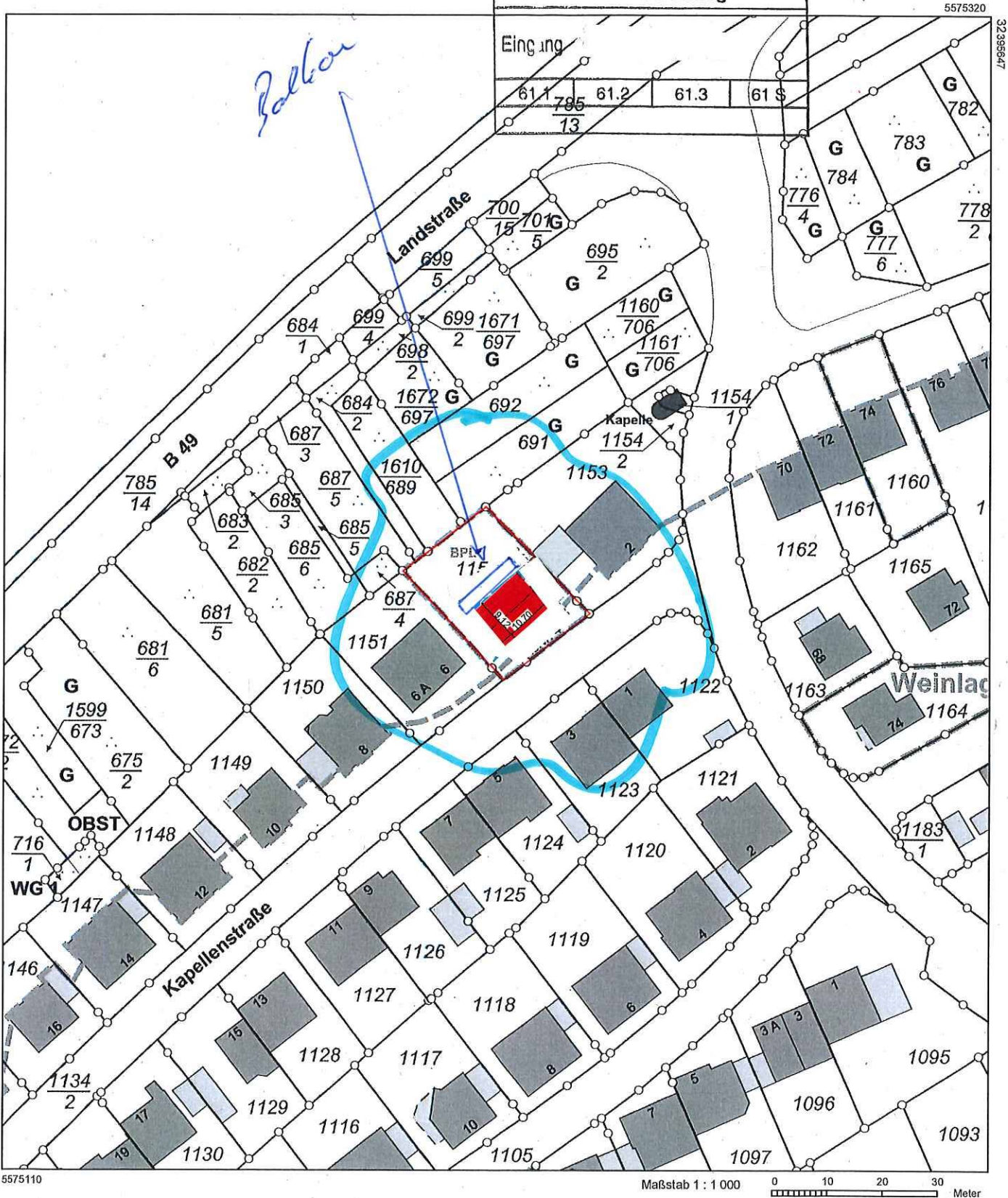

5575110

Maßstab 1 : 1 000
0 10 20 30
Meter

Vervielfältigungen für eigene Zwecke sind zugelassen. Eine unmittelbare oder mittelbare Vermarktung, Umwandlung oder Veröffentlichung der Geobasisinformationen bedarf der Zustimmung der zuständigen Vermessungs- und Katasterbehörde (§ 12 Landesgesetz über das amtliche Vermessungswesen)

Hergestellt durch das Vermessungs- und Katasteramt OSTEIFEL-HUNSRÜCK.

B-Plan 252 Teil C

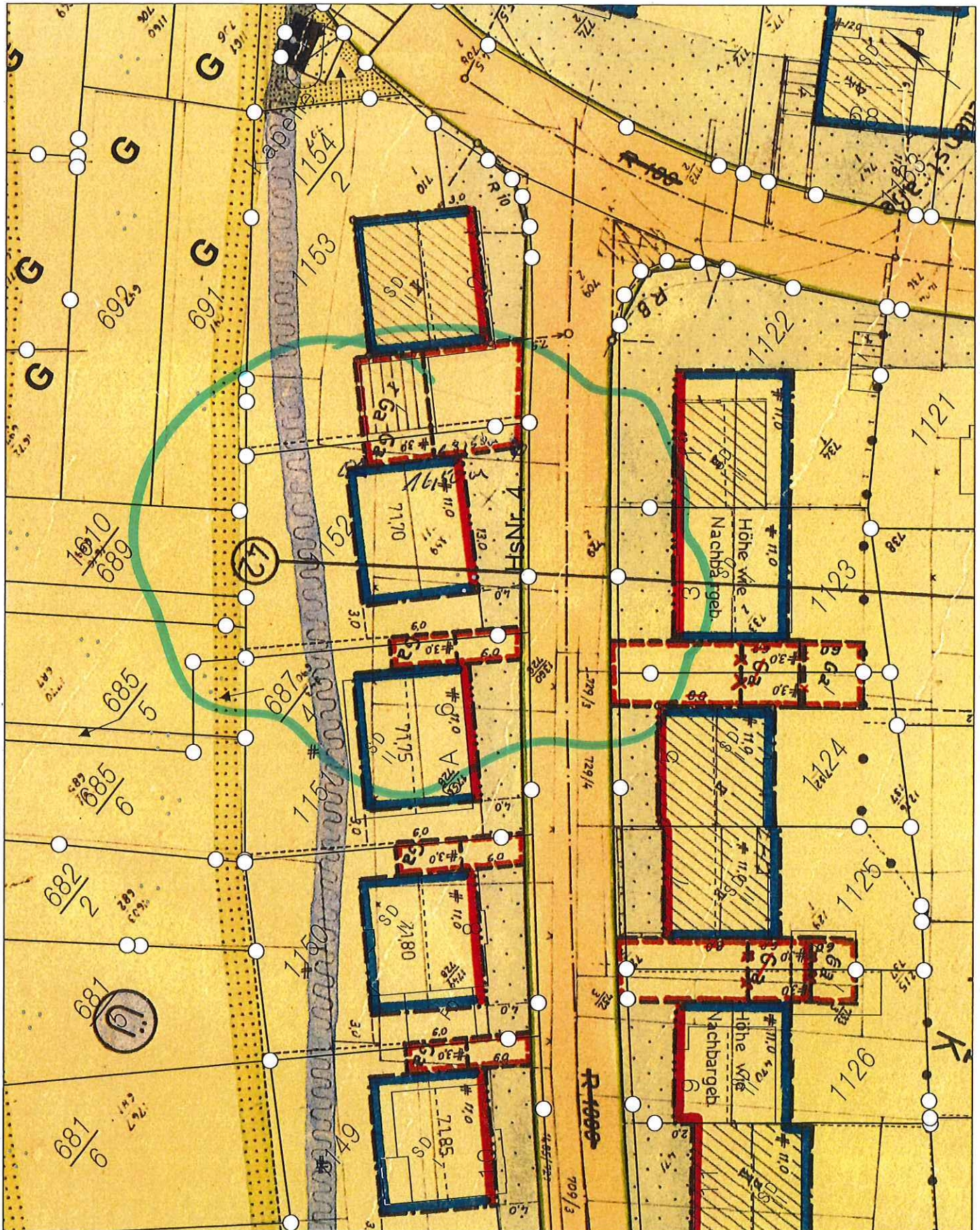

0 5 10 15
Meter

Baugesuchsplanung - Keine Werkplanung!
 Im Zuge der fortlaufenden Werkplanung, statischen Berechnungen und Planung der Haustechnik können diese zu Änderungen an Wänden, Decken, statischen Bauteilen, Entwässerung und ggf. notwendigen Abkistungen etc. führen.

Die protokollierten Pläne sind im Zuge der Bauantragstellung nach Maßgabe der geltenden gesetzlichen Bauvorschriften bzw. des Bebauungsplans bzw. der noch zu erfolgenden Grundstücks-Vermessur von Bauherr anzupassen

Bengya zu

von

K.00



BAUVORHABEN
TEKTUR ZUM BA 02086-20
ÄNDERUNG BALKON

Flurstück 1152
 Kappellenstr. 4
 56073 Koblenz - Lay
 BAUHERR

Baufaufsicht
 ARCHITEKT G.m.b.H. 22 Juli 2021

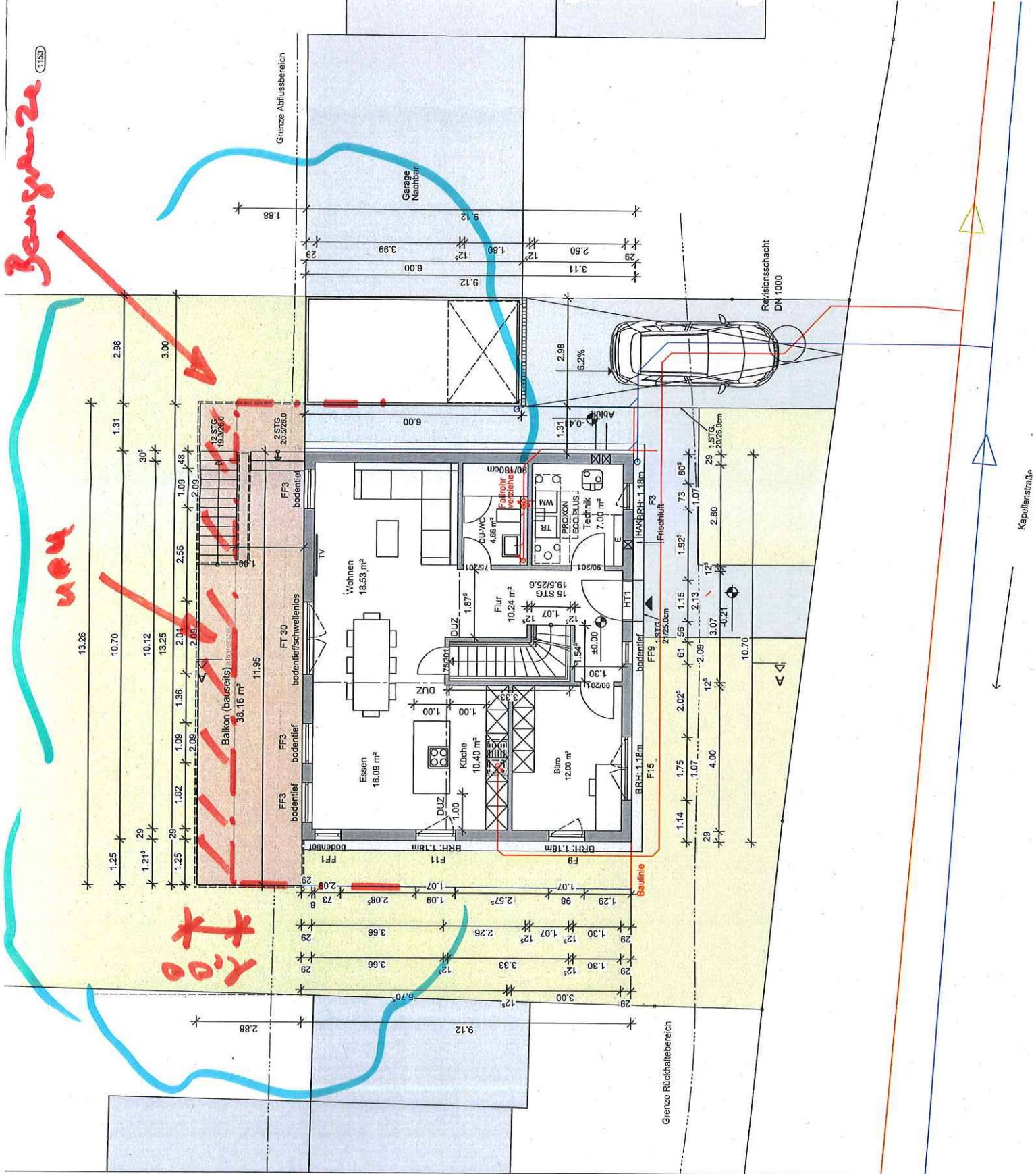

UNTERSCH

BAUANTRAG (TEKTUR 1) 09.07.2021
 MASSTAB 1:100
 PLAN GRUNDRISS EG

Kappellenstraße

Baugesuchsplanung - Keine Werkplanung!
 Im Zuge der fortlaufenden Werkplanung, statischen Berechnungen und Planung der Haustechnik können diese zu Änderungen an Wänden, Decken, statischen Bauteilen, Entwässerung und ggf. notwendigen Abkistungen etc. führen.

Die protokollierten Pläne sind im Zuge der Bauantragsstellung nach Mitgabe der geltenden gesetzlichen Bauvorschriften bzw. des Bebauungsplans bzw. der noch zu erfolgenden Grundstücks-Vermessung von Bauherr anzupassen

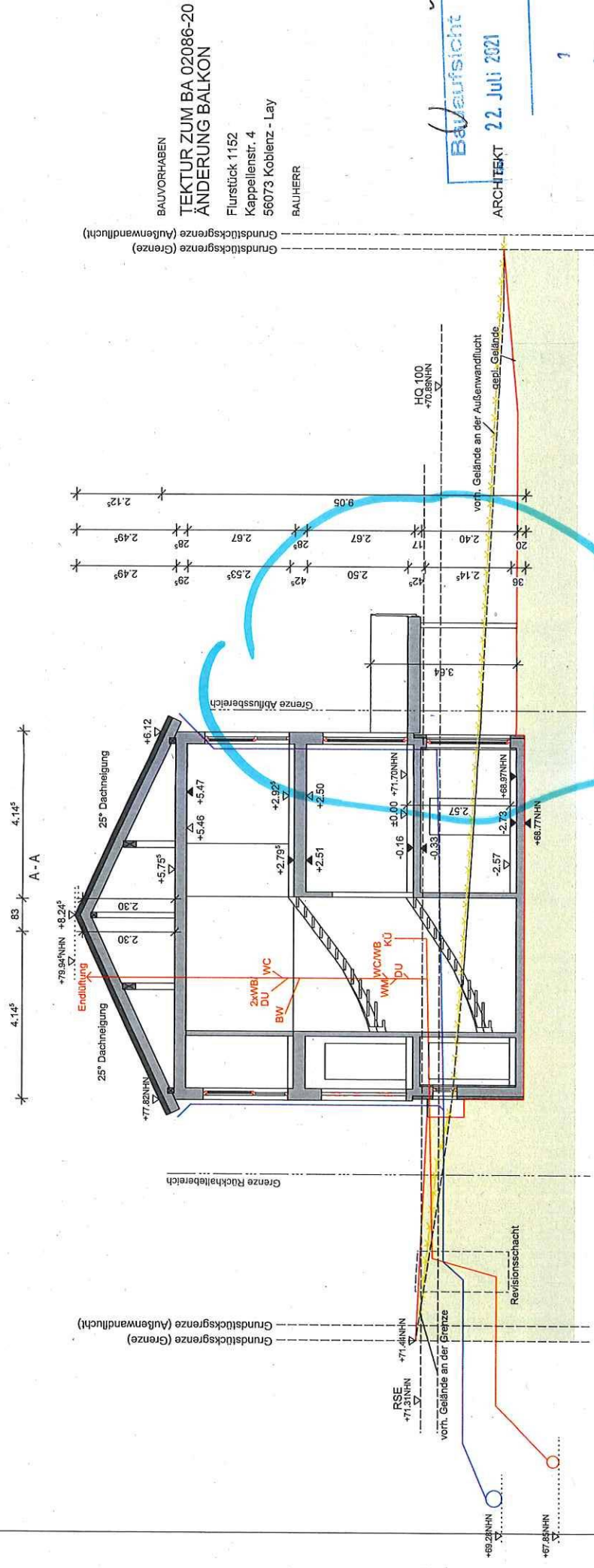

BAUVORHABEN
TEKTUR ZUM BA 02086-20
 ÄNDERUNG BALCON
 Flurstück 1152
 Kappellenstr. 4
 56073 Koblenz - Lay
 BAUHERR

Baufaufsicht
 ARCHITEKT 22. Juli 2021

UNTERSCHRIFT ARCH

BAUANTRAG (TEKTUR 1) 09.07.2021
 MASSTAB 1:100
 PLAN SCHNITT

Baugesuchsplanung - Keine Werkplanung!
 Im Zuge der fortlaufenden Werkplanung, statischen Berechnungen und Planung der Haustechnik können diese zu Änderungen an Wänden, Decken, statischen Bauteilen, Entwässerung und ggf. notwendigen Abkistungen etc. führen.

Die protokollierten Pläne sind im Zuge der Bauantragstellung nach Maßgabe der geltenden gesetzlichen Bauvorschriften bzw. des Bebauungsplan bzw. der noch zu erfolgenden Grundstücks-Vermessung von Bauherr anzupassen

BAUVORHABEN
TEKTUR ZUM BA 02086-20
ÄNDERUNG BALCON

Flurstück 1152
 Kappellenstr. 4
 56073 Koblenz - Lay
 BAUHERR

Baufaufsicht
 Einr.: 22. Juli 2021

ARCHITEKT

UNTERSCHRIFT ARCHT

BAUANTRAG (TEKTUR 1)

09.07.2021

MASSTAB

1:100

PLAN

ANSICHTEN

ANSICHT OSTEN

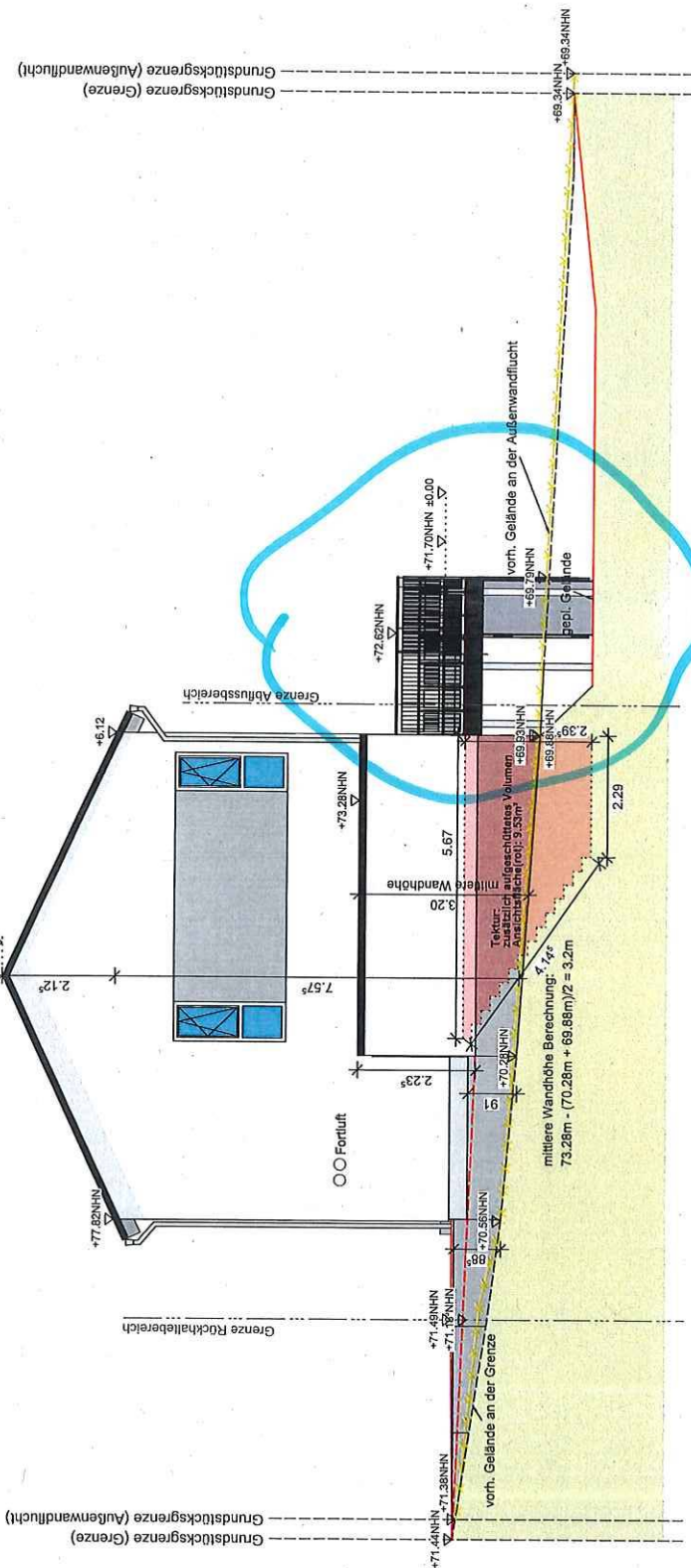

ANSICHT NORDEN

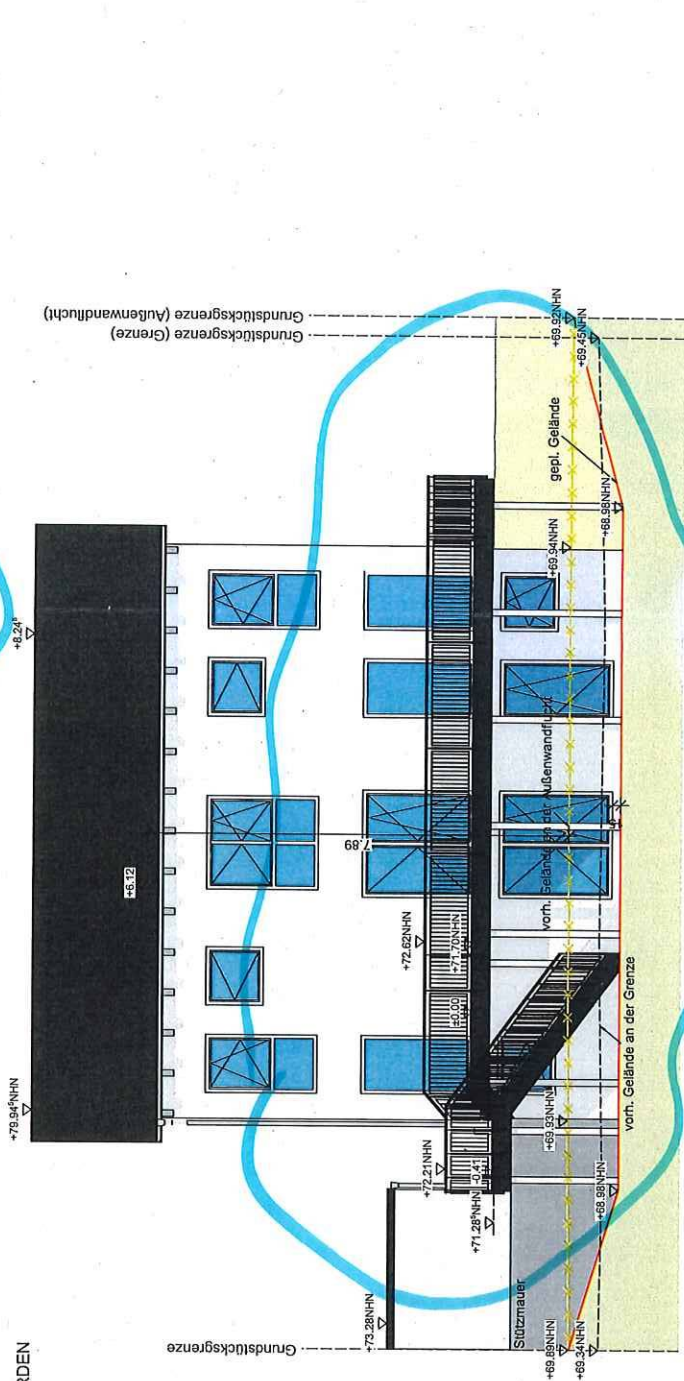

Baugesuchsplanung - Keine Werkplanung!
 Im Zuge der fortlaufenden Werkplanung, statischen Berechnungen und Planung der Haustechnik können diese zu Änderungen an Wänden, Decken, statischen Bauteilen, Entwässerung und ggf. notwendigen Abkistungen etc. führen.

Die protokollierten Pläne sind im Zuge der Bauantragstellung nach Maßgabe der geltenden gesetzlichen Bauvorschriften bzw. des Bebauungsplan bzw. der noch zu erfolgenden Grundstücks-Vermessung von Bauherr anzupassen

**BAUVORHABEN
 TEKTUR ZUM BA 02086-20
 ÄNDERUNG BALKON**

Flurstück 1152
 Kappellenstr. 4
 56073 Koblenz - Lay

BAUHERR

Bauaufsicht
 Eng: 22. Juli 2021
 ARCHITEKT

//

UNTERSCHRIFT/ARC

BAUANTRAG (TEKTUR 1) 09.07.2021
 MASSTAB 1:100
 PLAN ANSICHTEN

ANSICHT WESTEN

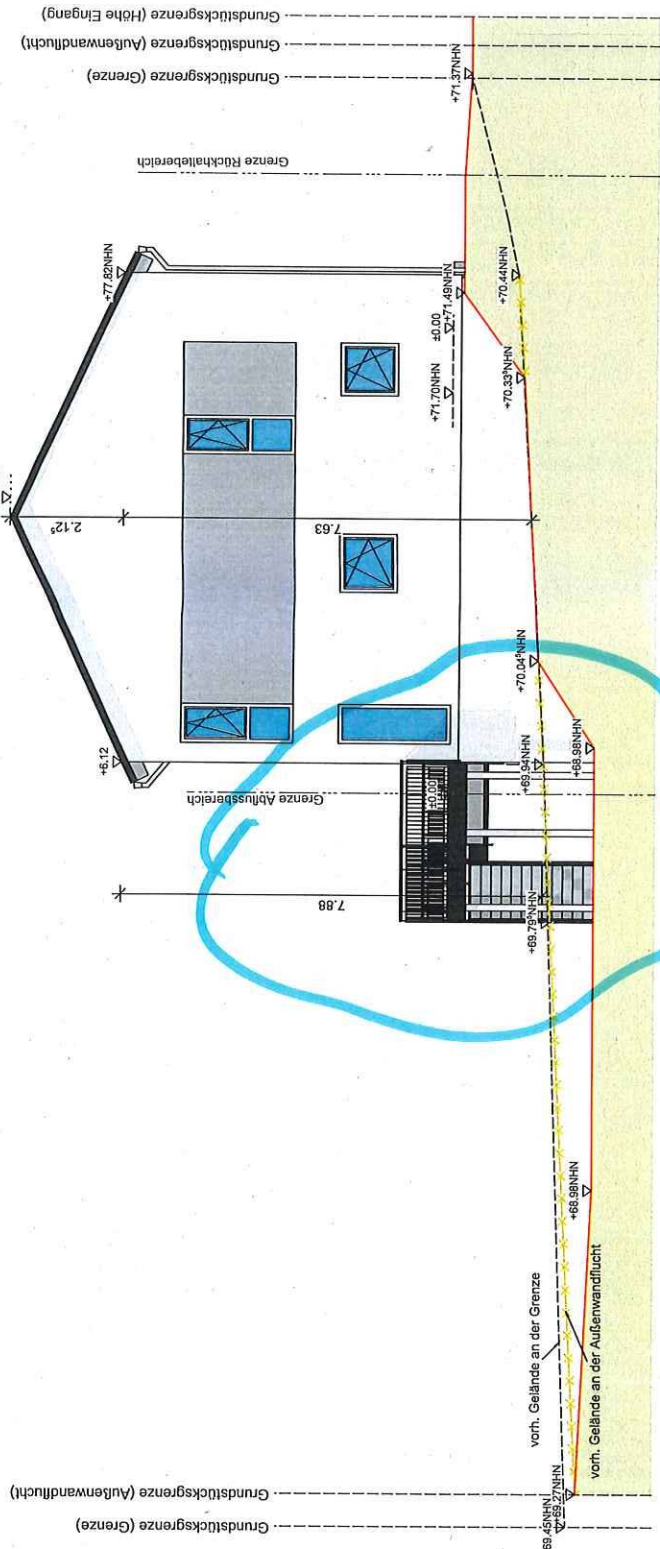

ANSICHT SÜDEN

