

Entwurf

Kindertagesstätten- Bedarfsplanung **2021**

Teil II: Kita-Kapazitäten

KOBLENZ
VERBINDET.

Amt für Jugend,
Familie, Senioren
und Soziales

Die nachfolgenden Übersichten stellen die Angebotssituation in den Koblenzer Kindertagesstätten dar, wie sie zum Zeitpunkt des Redaktionsschlusses für das laufende Kita-Betreuungsjahr vereinbart bzw. in den Betriebserlaubnissen des Landesjugendamts bereits festgehalten worden ist. Die Struktur von bereits beschlossenen, aber noch nicht realisierten Kita-Angeboten kann erst nach erfolgten Abstimmungen zwischen Träger, Bedarfsplanung und Landesjugendamt abgebildet werden.

Nach der folgenden Gliederungsstruktur werden die Informationen nach einzelnen Planungsbezirken gruppiert kita-spezifisch abgebildet:

Kita		Kita-Nr.	Stadtteil-Kita	Stadtteil
Gültigkeit ab	Befristung bis	Altersgruppe	Betreuungsbeginn	Unterbrechung von... bis
			Betreuungsende	
			Plätze gesamt	darunter: betriebliche heilpädagogische

Kita-Plätze, die betrieblich gebunden sind bzw. die kontinuierlich für Kinder mit Beeinträchtigungen angeboten werden, sind als „darunter“-Angebot ausgewiesen, d.h. diese Platzkontingente sind in der Rubrik „Plätze gesamt“ enthalten.

„Stadtteil-Kitas“ sind die Einrichtungen, die keine betrieblichen oder heilpädagogischen Plätze als feste Kontingente anbieten. Natürlich können und sollen auch Kinder mit Beeinträchtigungen in Stadtteil-Kitas im Wege der Einzelintegration betreut werden. Stadtteil-Kita bedeutet nicht, dass nur Kinder aus dem jeweiligen Stadtteil betreut werden, in dem die Kita liegt.

Das Feld „Gültigkeit ab“ gibt an, ab wann das jeweilige Angebot in der Betriebserlaubnis der Kita festgehalten wurde bzw. zu welchem Zeitpunkt dies voraussichtlich umgesetzt wird. Unter „Befristung bis“ sind befristet bewilligte Betreuungsangebote erfasst.

Die folgenden Übersichten geben für Eltern und andere Interessierte eine grobe Orientierung über das vorhandene und geplante Kita-Platzangebot im jeweiligen Planungsbezirk. Auf eine weitere Differenzierung des kita-spezifischen

Betreuungsangebots muss an dieser Stelle aus pragmatischen Gründen verzichtet werden. Hierzu wird auf die jeweils aktuellen Informationen im Koblenzer Elternportal <https://littlebird.koblenz.de/> hingewiesen.

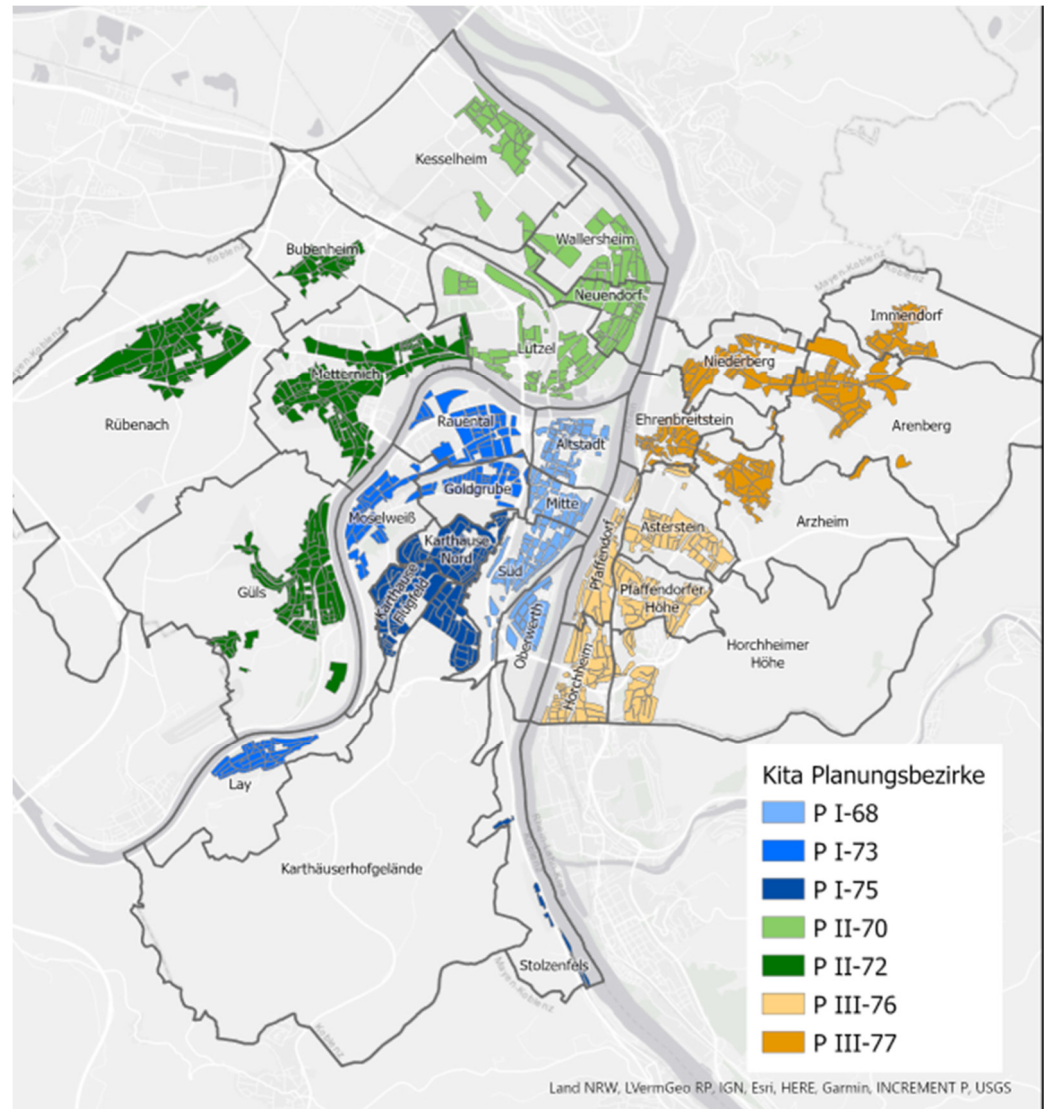

Aufteilung des Stadtgebiets Koblenz in sieben Kita-Planungsbezirke

Kita	Kita-Nr.	Stadtteil-Kita	Stadtteil					
Gültigkeit ab	Befristung bis	Altersgruppe	Betreuungsbeginn	Unterbrechung von...	Betreuungs-ende	Plätze gesamt	darunter: betriebliche	heilpaedagogische
Planungsbezirk PI-68								
Kath. Kindertagesstätte St. Kastor	5606809	<input checked="" type="checkbox"/>	Altstadt					
01.07.2021		unter 2	07:15	00:00	00:00	16:45	3	0
01.07.2021		Über 2	07:15	00:00	00:00	12:15	22	0
01.07.2021		Über 2	07:15	00:00	00:00	14:15	18	0
01.07.2021		Über 2	07:15	00:00	00:00	16:45	42	0
Bischöfliche Cusanus-Kinderkrippe Koblenz-Mitte	5606807	<input type="checkbox"/>	Mitte					
01.07.2021		unter 2	07:15	00:00	00:00	15:45	5	5
01.07.2021		Über 2	07:15	00:00	00:00	15:45	5	5
Ev. Kindertagesstätte Sonnenschein an der Christuskirche	5606801	<input checked="" type="checkbox"/>	Mitte					
01.07.2021		Über 2	07:15	00:00	00:00	16:15	60	0
01.07.2021		Über 2	07:15	00:00	00:00	14:15	45	0
Ev. Kindertagesstätte Unter dem Regenbogen	5607502	<input checked="" type="checkbox"/>	Süd					
01.07.2021		unter 2	07:15	00:00	00:00	16:15	1	0
01.07.2021		Über 2	07:15	12:15	14:15	16:15	35	0
01.07.2021		Über 2	07:15	00:00	00:00	14:15	18	0
01.07.2021		Über 2	07:15	00:00	00:00	16:15	67	0
Hort Netz für Kinder an der Schenkendorfschule	5606806	<input checked="" type="checkbox"/>	Süd					
01.07.2021		Schulkinder	11:00	00:00	00:00	17:00	20	0
Kath. Kindertagesstätte St. Josef	5606808	<input checked="" type="checkbox"/>	Süd					
01.07.2021		Über 2	07:15	00:00	00:00	16:15	49	0
01.07.2021		Über 2	07:15	12:30	14:00	16:15	31	0
Kindertagesstätte Schmetterlingsgarten	5606810	<input checked="" type="checkbox"/>	Oberwerth					
01.07.2021		unter 2	07:00	00:00	00:00	14:00	10	0
01.07.2021		Über 2	07:00	00:00	00:00	14:00	17	0
01.07.2021		Über 2	07:00	00:00	00:00	16:30	33	0
Krabbelstube Kuschelnest	5607511	<input checked="" type="checkbox"/>	Oberwerth					
01.07.2021		unter 2	07:30	00:00	00:00	16:30	5	0
01.07.2021		Über 2	07:30	00:00	00:00	16:30	6	0
Kath. Kindertagesstätte St. Menas	5607516	<input checked="" type="checkbox"/>	Stolzenfels					
01.07.2021		Über 2	07:15	00:00	00:00	16:15	20	0

Kita	Kita-Nr.	Stadtteil-Kita	Stadtteil						
Gültigkeit ab	Befristung bis	Altersgruppe	Betreuungsbeginn	Unterbrechung von... .. bis	Betreuungsende	Plätze gesamt	darunter: betriebliche	heilpaedagogische	
Planungsbezirk PI-73									
Ev. Hort Goldgrube	5607307	<input checked="" type="checkbox"/>	Goldgrube						
01.07.2021		Schulkinder	06:30	09:00	12:00	17:30	60	0	0
Kath. Kindertagesstätte St. Franziskus	5607310	<input checked="" type="checkbox"/>	Goldgrube						
01.07.2021		Über 2	07:00	00:00	00:00	12:30	20	0	0
01.07.2021		Über 2	07:00	00:00	00:00	17:00	46	0	0
Betriebskindertagesstätte Marienkäfer am Katholischen Klinikum Koblenz-	5607308	<input type="checkbox"/>	Raumental						
01.07.2021		unter 2	08:00	00:00	00:00	18:00	2	2	0
01.07.2021		unter 2	07:00	00:00	00:00	17:00	11	11	0
01.07.2021		Über 2	08:00	00:00	00:00	18:00	16	16	0
01.07.2021		Über 2	07:00	00:00	00:00	17:00	35	35	0
Kath. Kindertagesstätte St. Elisabeth	5607309	<input checked="" type="checkbox"/>	Raumental						
01.07.2021		unter 2	07:15	00:00	00:00	16:15	3	0	0
01.07.2021		Über 2	07:15	00:00	00:00	16:15	44	0	0
01.07.2021		Über 2	07:15	12:15	14:15	16:15	38	0	0
01.07.2021		Über 2	07:15	00:00	00:00	14:15	30	0	0
Lebenshilfe-Kita Kunterbunt	5607314	<input checked="" type="checkbox"/>	Raumental						
01.07.2021		unter 2	07:30	00:00	00:00	14:30	5	0	0
01.07.2021		Über 2	07:30	00:00	00:00	16:30	40	0	0
01.07.2021	31.08.2021	Über 2	07:30	00:00	00:00	14:30	30	0	5
01.09.2021		Über 2	07:30	00:00	00:00	14:30	30	0	10
Haus für Kinder Kemperhof	5607305	<input type="checkbox"/>	Moselweiß						
01.07.2021		unter 2	07:30	00:00	00:00	17:30	2	2	0
01.07.2021		unter 2	10:45	00:00	00:00	20:45	3	3	0
01.07.2021		unter 2	06:30	00:00	00:00	17:30	12	6	0
01.07.2021		unter 2	05:45	00:00	00:00	15:45	3	0	0
01.07.2021		Über 2	06:30	00:00	00:00	17:30	18	10	0
01.07.2021		Über 2	07:30	00:00	00:00	17:30	28	14	0
01.07.2021		Über 2	05:45	00:00	00:00	15:45	12	5	0
01.07.2021		Über 2	10:45	00:00	00:00	20:45	12	5	0
01.07.2021		Schulkinder	08:30	00:00	00:00	17:30	35	15	0

Kita	Kita-Nr.	Stadtteil-Kita	Stadtteil	Gültigkeit ab	Befristung bis	Altersgruppe	Betreuungsbeginn	Unterbrechung von... bis	Betreuungsende	Plätze gesamt	darunter: betriebliche	heilpädagogische
Kath. Kindertagesstätte St. Laurentius 5607312				<input checked="" type="checkbox"/> Moselweiß								
01.07.2021		unter 2	07:15	00:00	00:00	16:15	3	0	0			
01.07.2021		Über 2	07:15	12:15	13:45	16:15	26	0	0			
01.07.2021		Über 2	07:15	00:00	00:00	16:15	41	0	0			
01.07.2021		Über 2	07:15	00:00	00:00	12:45	20	0	0			
Kath. Kindertagesstätte St. Martinus 5607313				<input checked="" type="checkbox"/> Lay								
01.07.2021		Über 2	07:00	12:30	14:00	16:00	35	0	0			
01.07.2021		Über 2	07:00	00:00	00:00	16:00	40	0	0			









Kita	Kita-Nr.	Stadtteil-Kita	Stadtteil	Gültigkeit ab	Befristung bis	Altersgruppe	Betreuungsbeginn	Unterbrechung von... bis	Betreuungsende	Plätze gesamt	darunter: betriebliche	heilpädagogische
Planungsbezirk P I-75												
Kath. Kindertagesstätte St. Beatus 5607513				<input checked="" type="checkbox"/> Karthause-Nord								
01.07.2021		Über 2	07:15	00:00	00:00	16:15	40	0	0			
01.07.2021		Über 2	07:15	12:30	14:00	16:15	25	0	0			
Lebenshilfe-KITa Am Löwentor 5607025				<input checked="" type="checkbox"/> Karthause-Nord								
01.07.2021		unter 2	07:30	00:00	00:00	14:30	5	0	0			
01.07.2021		Über 2	07:30	00:00	00:00	14:30	12	0	0			
01.07.2021		Über 2	07:30	00:00	00:00	16:30	48	0	0			
01.07.2021		Über 2	07:30	00:00	00:00	15:00	21	0	21			
Ev. Kindertagesstätte Spatzennest 5607501				<input checked="" type="checkbox"/> Karthäuserhof								
01.07.2021		unter 2	07:00	00:00	00:00	16:00	4	0	0			
01.07.2021		Über 2	07:00	00:00	00:00	16:00	39	0	0			
01.07.2021		Über 2	07:00	00:00	00:00	14:00	22	0	0			
Ev. Kindertagesstätte Arche Noah 5607506				<input checked="" type="checkbox"/> Karthause-Flugfeld								
01.07.2021		unter 2	07:00	00:00	00:00	16:00	3	0	0			
01.07.2021		Über 2	07:00	00:00	00:00	16:00	38	0	0			
01.07.2021		Über 2	07:00	00:00	00:00	14:00	44	0	0			
Integratives Montessori Kinderhaus 5607512				<input type="checkbox"/> Karthause-Flugfeld								
01.07.2021		Über 2	07:30	00:00	00:00	15:30	30	0	10			
Kath. Kindertagesstätte St. Hedwig 5607514				<input checked="" type="checkbox"/> Karthause-Flugfeld								
01.07.2021		Über 2	07:15	00:00	00:00	12:45	18	0	0			
01.07.2021		Über 2	07:15	12:45	14:15	16:15	18	0	0			
01.07.2021		Über 2	07:15	00:00	00:00	14:15	18	0	0			
01.07.2021		Über 2	07:15	00:00	00:00	16:15	46	0	0			
Kinderhaus des Studierendenwerks Koblenz am RheinMoselCampus 5607515				<input type="checkbox"/> Karthause-Flugfeld								
01.07.2021		unter 2	07:00	00:00	00:00	17:00	14	14	0			
01.07.2021		Über 2	07:00	00:00	00:00	17:00	56	56	0			

Kita	Kita-Nr.	Stadtteil-Kita	Stadtteil	Gültigkeit ab	Befristung bis	Altersgruppe	Betreuungsbeginn	Unterbrechung von... bis	Betreuungsende	Plätze gesamt	darunter: betriebliche	heilpädagogische
Planungsbezirk P II-70												
Ev. Kindertagesstätte Bodelschwingh	5607003	<input checked="" type="checkbox"/>	Lützel	01.07.2021		unter 2	07:00	00:00 00:00	16:00	4	1	0
				01.07.2021		Über 2	07:00	00:00 00:00	14:00	22	0	0
				01.07.2021		Über 2	07:00	00:00 00:00	16:00	39	1	0
Kath. Kindertagesstätte Maria Hilf	5607028	<input checked="" type="checkbox"/>	Lützel	01.07.2021		Über 2	07:30	00:00 00:00	12:30	23	0	0
				01.07.2021		Über 2	07:30	00:00 00:00	16:30	34	0	0
				01.07.2021		Über 2	07:30	12:30 14:00	16:30	18	0	0
Kath. Kindertagesstätte Maria Hilf Mittelweiden	5607001	<input checked="" type="checkbox"/>	Lützel	01.07.2021		Über 2	07:30	00:00 00:00	14:30	20	0	0
				01.07.2021		Über 2	07:30	00:00 00:00	16:30	40	0	0
				01.07.2021		Schulkinder	09:00	00:00 00:00	17:00	40	0	0
Kath. Kindertagesstätte St. Antonius	5607021	<input checked="" type="checkbox"/>	Lützel	01.07.2021		unter 2	07:00	00:00 00:00	15:00	4	0	0
				01.07.2021		Über 2	07:00	00:00 00:00	15:00	56	0	0
Ev. Kindertagesstätte Bunte Welt	5607005	<input checked="" type="checkbox"/>	Neuendorf	01.07.2021		Über 2	07:30	00:00 00:00	13:00	25	0	0
				01.07.2021		Über 2	07:15	00:00 00:00	16:15	20	0	0
Kath. Kindertagesstätte Im Kreuzchen	5607011	<input checked="" type="checkbox"/>	Neuendorf	01.07.2021		Über 2	07:30	00:00 00:00	16:30	36	0	0
				01.07.2021		Schulkinder	10:00	00:00 00:00	18:00	54	0	0
Kath. Kindertagesstätte St. Peter	5607006	<input checked="" type="checkbox"/>	Neuendorf	01.07.2021		Über 2	07:00	00:00 00:00	14:00	70	0	0

Kita	Kita-Nr.	Stadtteil-Kita	Stadtteil	Gültigkeit ab	Befristung bis	Altersgruppe	Betreuungsbeginn	Unterbrechung von... bis	Betreuungsende	Plätze gesamt	darunter: betriebliche	heilpädagogische
Städt. Kindertagesstätte Pustebume 5607008a <input checked="" type="checkbox"/> Neuendorf												
				01.07.2021		unter 2	07:30	00:00 00:00	16:30	10	0	0
				01.07.2021		Über 2	07:30	00:00 00:00	16:30	56	0	0
				01.07.2021		Über 2	08:00	12:00 13:30	16:30	54	0	0
				01.07.2021	30.09.2021	Über 2	08:00	12:00 13:30	16:30	26	0	0
				01.07.2021	30.09.2021	Über 2	07:30	00:00 00:00	16:30	30	0	0
				01.10.2021		Über 2	07:30	00:00 00:00	16:30	40	0	0
				01.10.2021		Über 2	08:00	12:00 13:30	16:30	34	0	0
Kath. Kindertagesstätte St. Bernhard 5607007 <input checked="" type="checkbox"/> Wallersheim												
				01.07.2021		Über 2	07:00	12:30 14:00	16:30	36	0	0
				01.07.2021		Über 2	07:00	00:00 00:00	16:30	64	0	0
				01.07.2021		Über 2	07:00	00:00 00:00	12:30	50	0	0
Ev. Kindertagesstätte CompuGroup 5607023 <input type="checkbox"/> Kesselheim												
				01.07.2021		unter 2	07:30	00:00 00:00	16:30	8	8	0
				01.07.2021		unter 2	08:30	00:00 00:00	17:30	4	4	0
				01.07.2021		Über 2	07:30	00:00 00:00	16:30	16	16	0
				01.07.2021		Über 2	08:30	00:00 00:00	17:30	8	8	0
Kath. Kindertagesstätte St. Martin Kesselheim 5607022 <input checked="" type="checkbox"/> Kesselheim												
				01.07.2021	31.08.2021	unter 2	07:00	00:00 00:00	16:00	4	0	0
				01.07.2021		Über 2	07:00	00:00 00:00	12:30	30	0	0
				01.07.2021	31.08.2021	Über 2	07:00	00:00 00:00	16:00	56	0	0
				01.09.2021		unter 2	07:00	00:00 00:00	16:00	2	0	0
				01.09.2021		Über 2	07:00	00:00 00:00	16:00	58	0	0

Kita	Kita-Nr.	Stadtteil-Kita	Stadtteil	Gültigkeit ab	Befristung bis	Altersgruppe	Betreuungsbeginn	Unterbrechung von... bis	Betreuungsende	Plätze gesamt	darunter: betriebliche	heilpädagogische
Planungsbezirk P II-72												
Betriebskindertagesstätte des BWZK Lazarett-Zwerge 5607210 <input type="checkbox"/> Mettemich												
01.07.2021		unter 2	05:30	00:00	00:00	14:30	2	2	0			
01.07.2021		unter 2	12:30	00:00	00:00	21:30	2	2	0			
01.07.2021		unter 2	07:00	00:00	00:00	17:00	4	4	0			
01.07.2021		Über 2	12:30	00:00	00:00	21:30	13	13	0			
01.07.2021		Über 2	07:00	00:00	00:00	17:00	20	20	0			
01.07.2021		Über 2	05:30	00:00	00:00	14:30	13	13	0			
Kath. Kindertagesstätte St. Johannes 5607212 <input checked="" type="checkbox"/> Mettemich												
01.07.2021		Über 2	07:00	00:00	00:00	12:30	32	0	0			
01.07.2021		Über 2	07:00	00:00	00:00	16:00	36	0	0			
01.07.2021		Über 2	07:00	12:30	14:00	16:00	18	0	0			
Kath. Kindertagesstätte St. Konrad 5607211 <input checked="" type="checkbox"/> Mettemich												
01.07.2021		Über 2	07:00	00:00	00:00	13:00	44	0	0			
01.07.2021		Über 2	07:00	00:00	00:00	16:00	32	0	0			
Kinderhaus Klitzeklein 5607013 <input checked="" type="checkbox"/> Mettemich												
01.07.2021		unter 2	07:30	00:00	00:00	16:30	9	0	0			
01.07.2021		Über 2	07:30	00:00	00:00	16:30	21	0	0			
Kinderhort Kaul-Quappen 5607209 <input checked="" type="checkbox"/> Mettemich												
01.07.2021		Schulkinder	10:00	00:00	00:00	16:00	31	0	0			
Kindertagesstätte Bullerbü des Studierendenwerks am Campus Koblenz 5607208 <input type="checkbox"/> Mettemich												
01.07.2021		unter 2	07:00	00:00	00:00	16:30	14	14	0			
01.07.2021		Über 2	07:00	00:00	00:00	16:30	56	56	0			
Städt. Kindertagesstätte Eulenhörst 5607201 <input checked="" type="checkbox"/> Mettemich												
01.07.2021		unter 2	07:00	00:00	00:00	16:30	3	3	0			
01.07.2021		Über 2	07:00	00:00	00:00	14:00	19	0	0			
01.07.2021		Über 2	08:00	12:00	13:30	16:00	20	0	0			
01.07.2021		Über 2	07:00	00:00	00:00	16:30	48	10	0			
01.07.2021		Schulkinder	10:00	00:00	00:00	17:00	20	2	0			

Kita	Kita-Nr.	Stadtteil-Kita	Stadtteil	Gültigkeit ab	Befristung bis	Altersgruppe	Betreuungsbeginn	Unterbrechung von... bis	Betreuungsende	Plätze gesamt	darunter: betriebliche	heilpädagogische
Kath. Kindertagesstätte St. Servatius 5607206 <input checked="" type="checkbox"/> Güls												
01.07.2021		Über 2	07:00	00:00	00:00	16:00	44	0	0			
01.07.2021		Über 2	07:00	00:00	00:00	12:30	46	0	0			
01.07.2021		Schulkinder	09:00	00:00	00:00	16:00	20	0	0			
Städt. Kindertagesstätte Gülsener Rappelkiste 5607202 <input checked="" type="checkbox"/> Güls												
01.07.2021		Über 2	07:00	00:00	00:00	16:00	50	0	0			
01.09.2021		unter 2	07:00	12:00	14:00	16:00	10	0	0			
01.09.2021		Über 2	07:00	12:00	14:00	16:00	37	0	0			
01.09.2021		Über 2	07:00	00:00	00:00	14:00	30	0	0			
Kath. Kindertagesstätte St. Mauritius 5607203 <input checked="" type="checkbox"/> Rübenach												
01.07.2021		unter 2	07:00	00:00	00:00	16:30	2	0	0			
01.07.2021		Über 2	07:00	00:00	00:00	16:30	50	0	0			
01.07.2021		Über 2	07:00	00:00	00:00	12:30	45	0	0			
01.07.2021		Über 2	07:00	12:30	14:00	16:30	18	0	0			
Städt. Kindertagesstätte Im Zauberland 5607204 <input checked="" type="checkbox"/> Rübenach												
01.07.2021		Über 2	06:45	00:00	00:00	16:45	18	0	0			
01.07.2021		Über 2	07:00	12:00	14:00	16:00	37	0	0			
01.07.2021		Über 2	07:30	00:00	00:00	16:30	20	0	0			
01.07.2021		Schulkinder	09:45	00:00	00:00	16:45	21	0	0			
Kath. Kindertagesstätte St. Maternus 5607009 <input checked="" type="checkbox"/> Bubenheim												
01.07.2021		Über 2	07:00	00:00	00:00	14:00	20	0	0			
01.07.2021		Über 2	07:00	00:00	00:00	14:00	30	0	0			

Kita	Kita-Nr.	Stadtteil-Kita	Stadtteil	Gültigkeit ab	Befristung bis	Altersgruppe	Betreuungsbeginn	Unterbrechung von...	... bis	Betreuungsende	Plätze gesamt	darunter: betriebliche	heilpädagogische
Planungsbezirk P III-76													
Ev. Kindertagesstätte Pustebume	5607701		<input checked="" type="checkbox"/>										
01.07.2021		unter 2		07:00	00:00	00:00	16:00				3	0	0
01.07.2021		Über 2		07:00	00:00	00:00	14:00				19	0	0
01.07.2021		Über 2		07:00	00:00	00:00	16:00				18	0	0
Kath. Kindertagesstätte Am Luisenturm	5607714		<input checked="" type="checkbox"/>										
01.07.2021		Über 2		07:30	12:30	14:00	16:30				21	0	0
01.07.2021		Über 2		07:30	00:00	00:00	16:30				18	0	0
01.07.2021		Über 2		07:30	00:00	00:00	14:30				18	0	0
01.07.2021		Schulkinder		09:30	00:00	00:00	16:30				18	0	0
Kath. Kindertagesstätte Am Bienhorntal	5607715		<input checked="" type="checkbox"/>										
01.07.2021		Über 2		07:00	00:00	00:00	14:00				30	0	0
01.07.2021		Über 2		07:00	00:00	00:00	16:00				45	0	0
Krabbelstube Bunte Kleckse	5607711		<input checked="" type="checkbox"/>										
01.07.2021		unter 2		07:30	00:00	00:00	16:30				7	0	0
01.07.2021		Über 2		07:30	00:00	00:00	16:30				33	0	0
Kath. Kindertagesstätte St. Peter und Paul	5607604		<input checked="" type="checkbox"/>										
01.07.2021		unter 2		07:00	00:00	00:00	16:00				2	0	0
01.07.2021		Über 2		07:00	00:00	00:00	16:00				36	0	0
01.07.2021		Über 2		07:00	00:00	00:00	12:30				27	0	0
Ev. Kindertagesstätte Hoffnungskirche	5607602		<input checked="" type="checkbox"/>										
01.07.2021		unter 2		07:00	00:00	00:00	16:00				7	0	0
01.07.2021		Über 2		07:00	00:00	00:00	16:00				40	0	0
01.07.2021		Schulkinder		09:30	00:00	00:00	16:30				20	0	0
Kath. Kindertagesstätte St. Martin Pfaffendorf	5607605		<input checked="" type="checkbox"/>										
01.07.2021		Über 2		07:00	00:00	00:00	13:00				36	0	0
01.07.2021		Über 2		07:00	00:00	00:00	16:00				30	0	0
Kindertagesstätte Bilingoo	5607713		<input type="checkbox"/>										
01.07.2021		unter 2		07:00	00:00	00:00	17:00				6	6	0
01.07.2021		Über 2		08:00	00:00	00:00	18:00				20	20	0
01.07.2021		Über 2		07:00	00:00	00:00	17:00				22	22	0

Kita	Kita-Nr.	Stadtteil-Kita	Stadtteil	Gültigkeit ab	Befristung bis	Altersgruppe	Betreuungsbeginn	Unterbrechung von... bis	Betreuungsende	Plätze gesamt	darunter: betriebliche	heilpaedagogische
Kath. Kindertagesstätte St. Maximin												
	5607603		<input checked="" type="checkbox"/> Horchheim	01.07.2021		unter 2	07:00	00:00 00:00	16:00	3	0	0
01.07.2021						Über 2	07:00	00:00 00:00	12:30	40	0	0
01.07.2021						Über 2	07:00	00:00 00:00	16:00	37	0	0
Kath. Kindertagesstätte St. Hildegard												
	5607601		<input checked="" type="checkbox"/> Horchheimer Höhe	01.07.2021		Über 2	07:00	00:00 00:00	12:00	18	0	0
01.07.2021						Über 2	07:00	00:00 00:00	16:30	40	0	0
01.07.2021						Über 2	07:00	12:00 13:30	16:30	18	0	0

Kita	Kita-Nr.	Stadtteil-Kita	Stadtteil	Gültigkeit ab	Befristung bis	Altersgruppe	Betreuungsbeginn	Unterbrechung von... bis	Betreuungsende	Plätze gesamt	darunter: betriebliche	heilpaedagogische
Planungsbezirk P III-77												
Kath. Kindertagesstätte Heilig Kreuz												
	5607706		<input checked="" type="checkbox"/> Ehrenbreitstein	01.07.2021		unter 2	07:00	00:00 00:00	16:00	5	0	0
01.07.2021						Über 2	07:00	00:00 00:00	13:00	30	0	0
01.07.2021						Über 2	07:00	00:00 00:00	16:00	45	0	0
01.07.2021						Schulkinder	07:00	08:00 10:00	16:00	30	0	0
Ev. Kindertagesstätte Sonnenblume												
	5607704		<input checked="" type="checkbox"/> Niederberg	01.07.2021		unter 2	07:00	00:00 00:00	16:00	5	0	0
01.07.2021						Über 2	07:15	00:00 00:00	14:15	26	0	0
01.07.2021						Über 2	07:00	00:00 00:00	16:00	29	0	0
Kath. Kindertagesstätte St. Pankratius												
	5607708		<input checked="" type="checkbox"/> Niederberg	01.07.2021		Über 2	07:15	00:00 00:00	16:15	30	0	0
01.07.2021						Über 2	07:15	00:00 00:00	12:45	30	0	0
01.07.2021						Schulkinder	09:15	00:00 00:00	16:15	12	0	0
Kath. Kindertagesstätte St. Aldegundis												
	5607709		<input checked="" type="checkbox"/> Arzheim	01.07.2021		Über 2	07:00	00:00 00:00	16:00	45	0	0
01.07.2021						Über 2	07:00	00:00 00:00	13:00	30	0	0
Kath. Kindertagesstätte St. Nikolaus												
	5607705		<input checked="" type="checkbox"/> Arenberg	01.07.2021		Über 2	07:00	00:00 00:00	16:00	37	0	0
01.07.2021						Über 2	07:00	00:00 00:00	12:30	18	0	0
01.07.2021						Über 2	07:00	12:30 14:00	16:00	20	0	0
Kinderkrippe Kleine Strolche												
	5607703		<input checked="" type="checkbox"/> Arenberg	01.07.2021		unter 2	07:00	00:00 00:00	16:00	8	0	0
01.07.2021						Über 2	07:00	00:00 00:00	16:00	2	0	0
Kath. Kindertagesstätte St. Christophorus												
	5607710		<input checked="" type="checkbox"/> Immendorf	01.07.2021		Über 2	07:00	00:00 00:00	16:00	40	0	0
01.07.2021						Über 2	07:00	00:00 00:00	12:30	28	0	0
01.07.2021						Schulkinder	10:00	00:00 00:00	17:00	4	0	0

Editorial

Kita-Bedarfsplanung 2021, Teil II

Koblenz, im Oktober 2021

Redaktionsschluss: 14.09.2021

Auflage: __ Exemplare.

Redaktion:

Titelgrafik: N.N.

Copyright und Bezugsadresse:

Stadtverwaltung Koblenz
Amt für Jugend, Familie, Senioren und Soziales
Stabsstelle Planung & Programme
Postfach 2011551
56015 Koblenz

Tel. +49(0)261-129-2286

Fax +49(0)261-129-2300

Mail stabsstelle50@stadt.koblenz.de