

# Auszug aus den Geobasisinformationen

Liegenschaftskarte



## Rheinland-Pfalz

VERMESSUNGS- UND  
KATASTERAMT  
OSTEIFEL-HUNSRÜCK

Hergestellt am 10.08.2021

Flurstück: 2136  
Flur: 5  
Gemarkung: Güls

Gemeinde: Koblenz  
Landkreis: Stadt Koblenz

Am Wasserturm 5a  
56727 Mayen

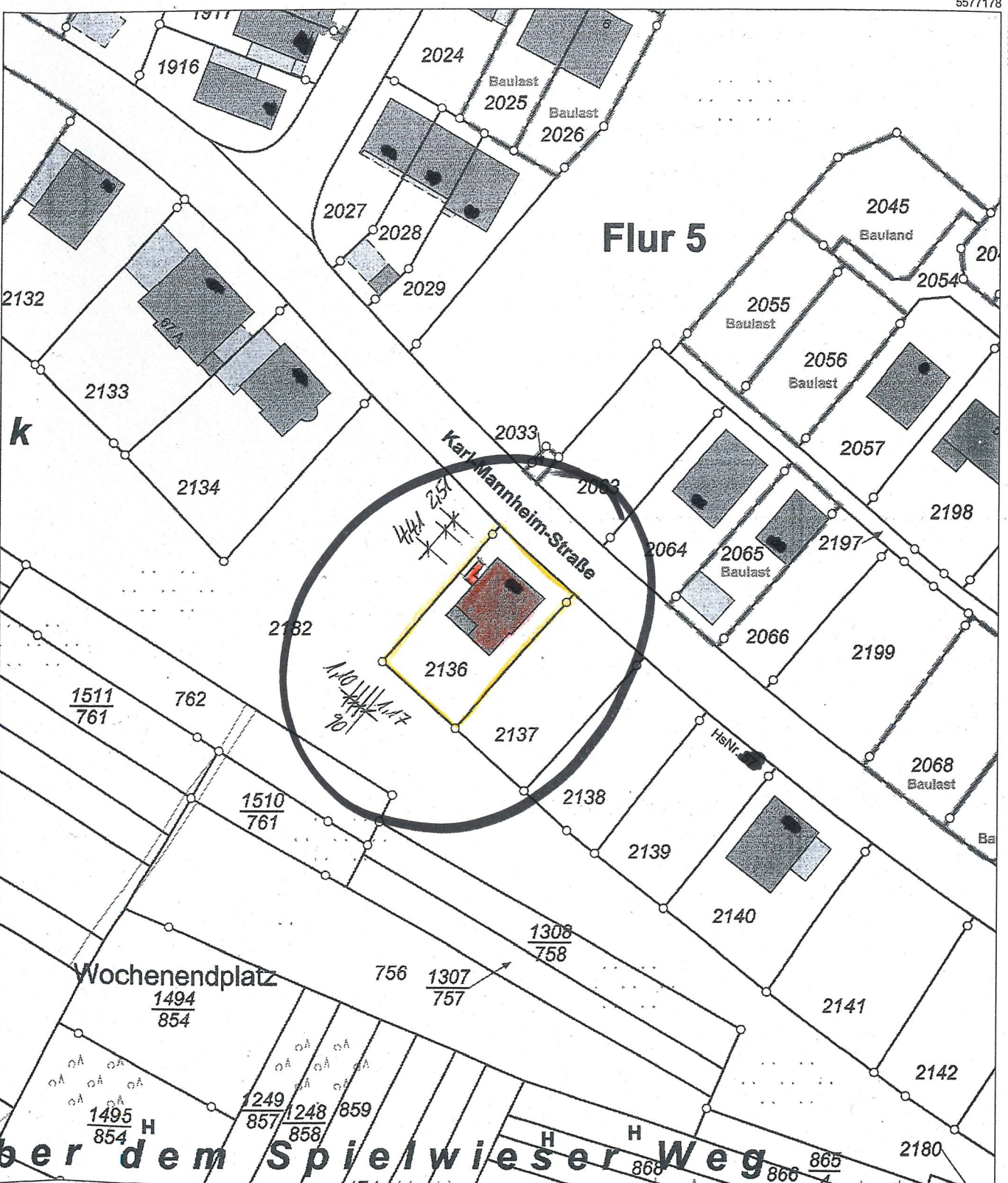

5577178

32396518

32396538

5576968

Maßstab 1 : 1 000

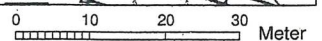

Meter

Vervielfältigungen für eigene Zwecke sind zugelassen. Eine unmittelbare oder mittelbare Vermarktung, Umwandlung oder Veröffentlichung der Geobasisinformationen bedarf der Zustimmung der zuständigen Vermessungs- und Katasterbehörde (§12 Landesgesetz über das amtliche Vermessungswesen).

Hergestellt durch Öffentlich best. Vermessungsingenieur Dipl.-Ing. Heinrich Grüne.

Befugnis eingeräumt am 30.12.2006 durch Landesamt für Vermessung und Geobasisinformation Rheinland-Pfalz.

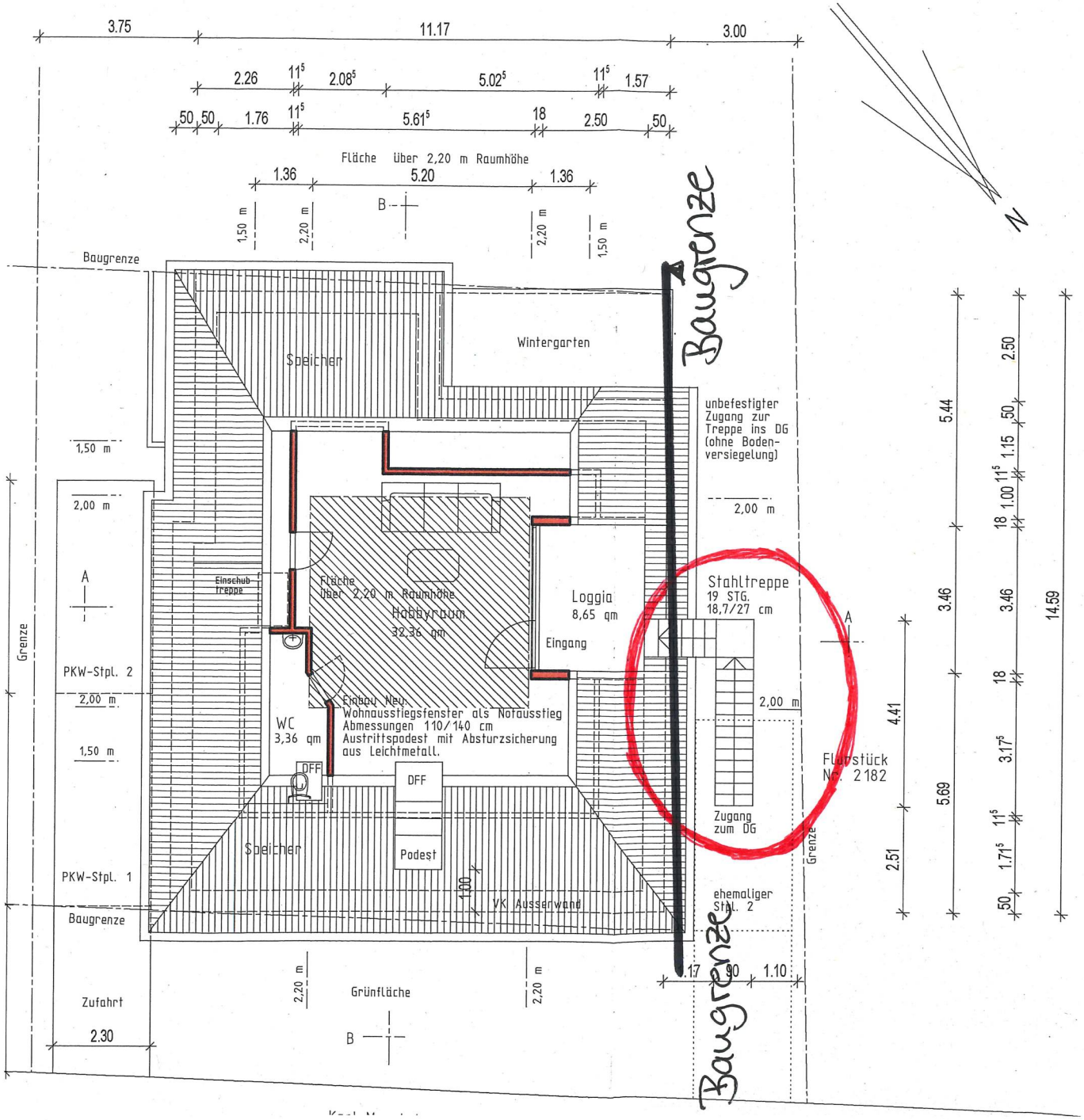



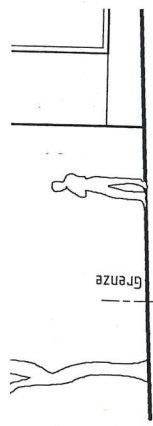

Nord-Ost

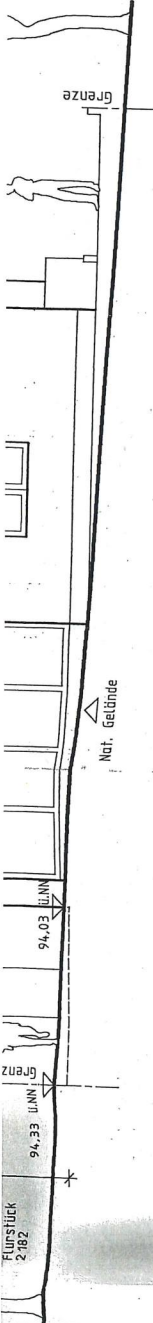

Süd-West Ansicht

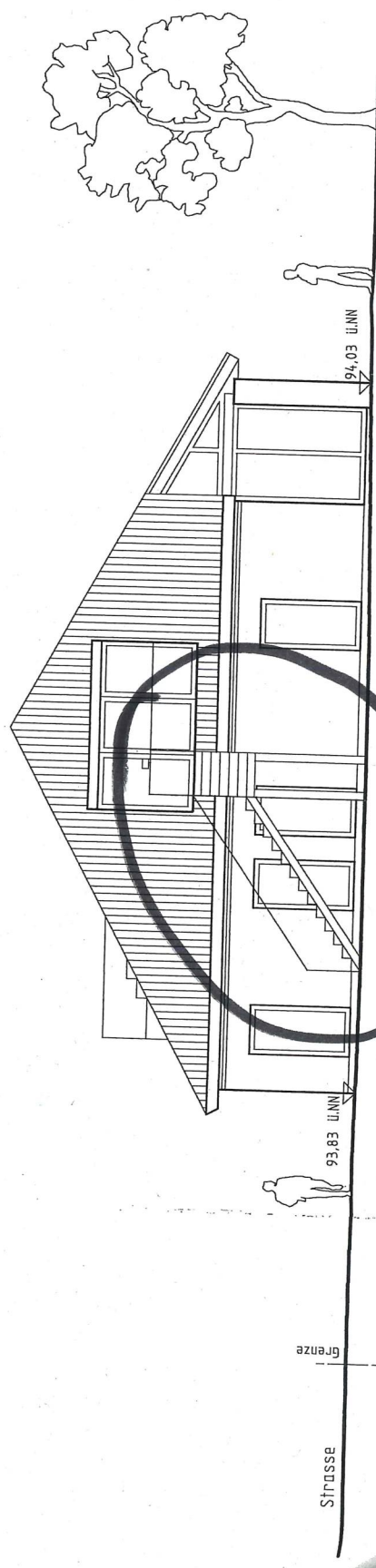

Nord-West Ansicht

Flurstück  
2.182

94,33 üNN

94,03 üNN

Nat. Gelände

Grenze

94,03 üNN

Grenze

Strasse

93,83 üNN