



Rheinland-Pfalz
VERMESSUNGS- UND
KATASTERAMT
OSTEIFFEL-HUNSÜCK

Auszug aus den Geobasisinformationen Liegenschaftskarte

Hergestellt am 17.11.2021

Flurstück: 693/17

Flur: 8

Gemarkung: Koblenz (1401)

Gemeinde:
Landkreis:

Koblenz
Stadt Koblenz

Am Wasserturm 5a
56727 Mayen



Veröffentlichungen für eigene Zwecke sind zugelassen. Eine unmittelbare oder mittelbare Vermarktung, Umwandlung oder Veröffentlichung der Geobasisinformationen bedarf der Zustimmung der zuständigen Vermessungs- und Katasterbehörde (§ 12 Landesgesetz über das amtliche Vermessungswesen).
Hergestellt durch das Vermessungs- und Katasteramt Ost-eifel-Hunsrück.

11500

at
s
d
n
1995
eten.

estaltung
-Abs.1 LBO

Sonderzeichnung)

3. 1982 vom Stadtrat
die vereinfachte An-
Nr.6 für das Baue-
änderung Nr.1)

BBauG am 3.6.1982
n 4.6.1982 hat die
erlangt.

verwaltung Koblenz
gez. Hörter
bürgermeister

ns wird gemäß §12 BauGB
i.3 BauGB gemäß Stadt-
end zum 4.6.1982

verwaltung Koblenz

gez. Hörter

Wohnraumbauamt

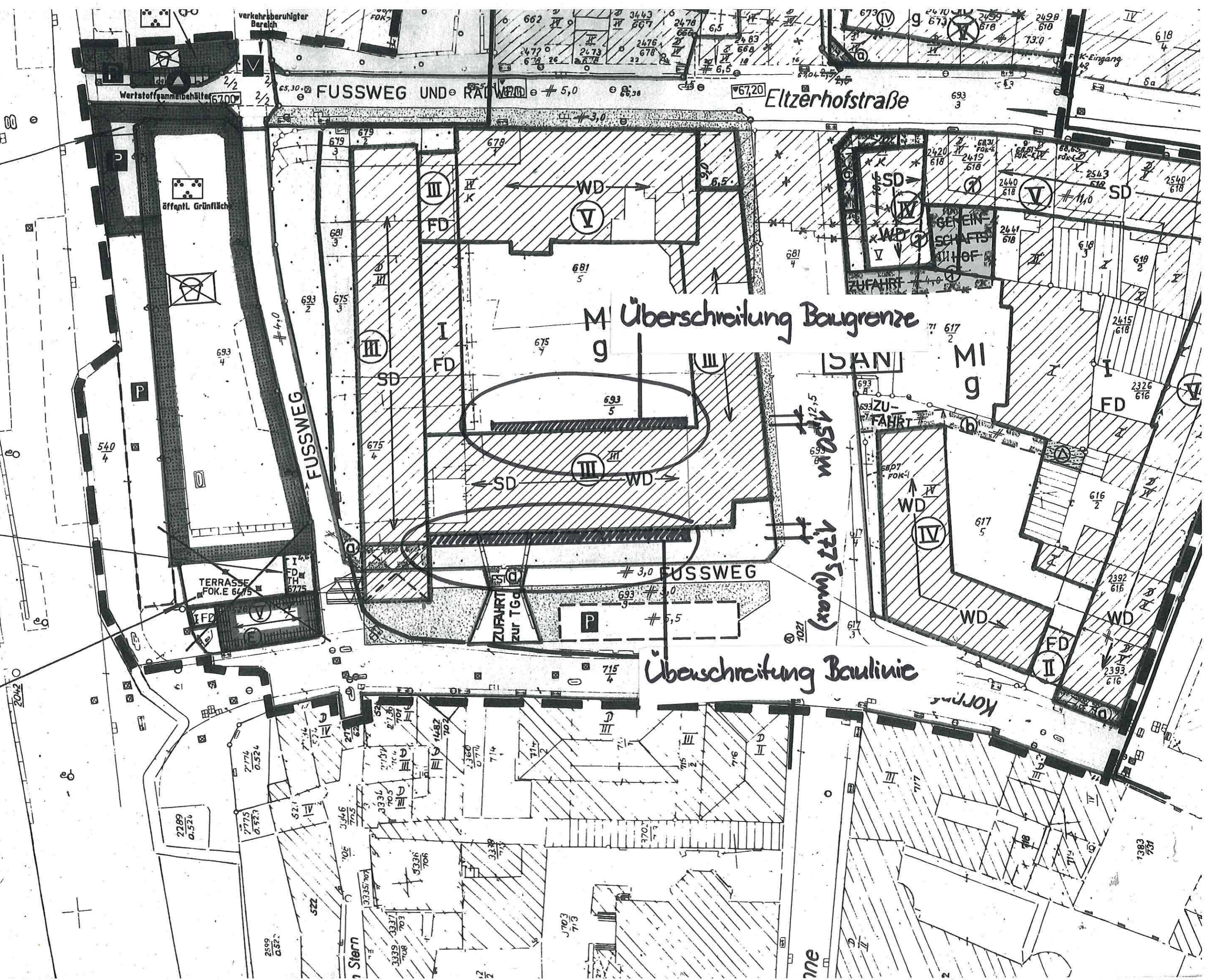

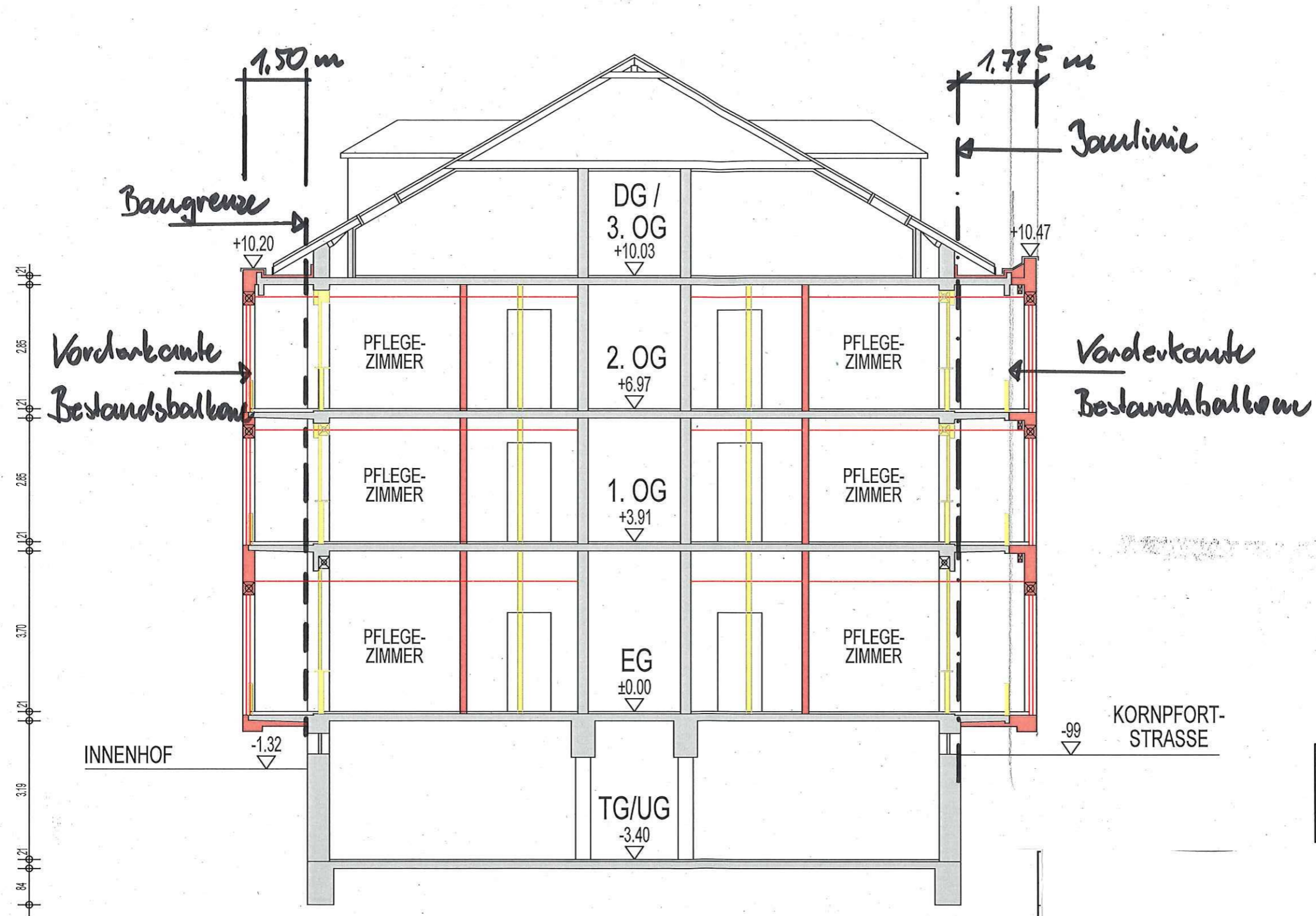

	BESTAND
	ABBRUCH
	NEU

SCHNITT A - A

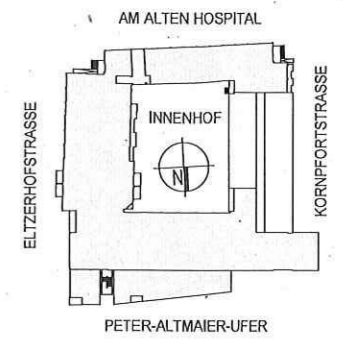

ANSICHT KORNFORTSTRASSE



ANSICHT INNENHOF

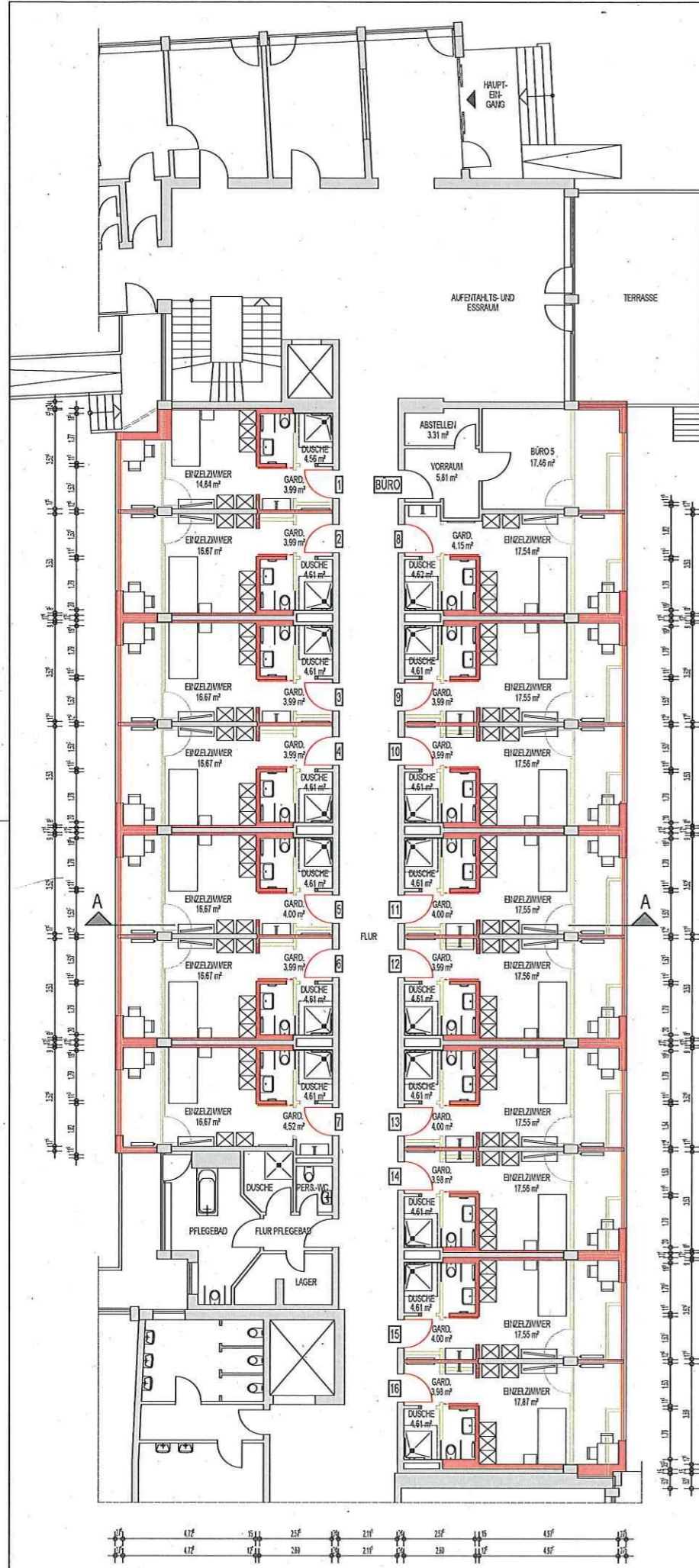

GRUNDRISS ERDGESCHOSS

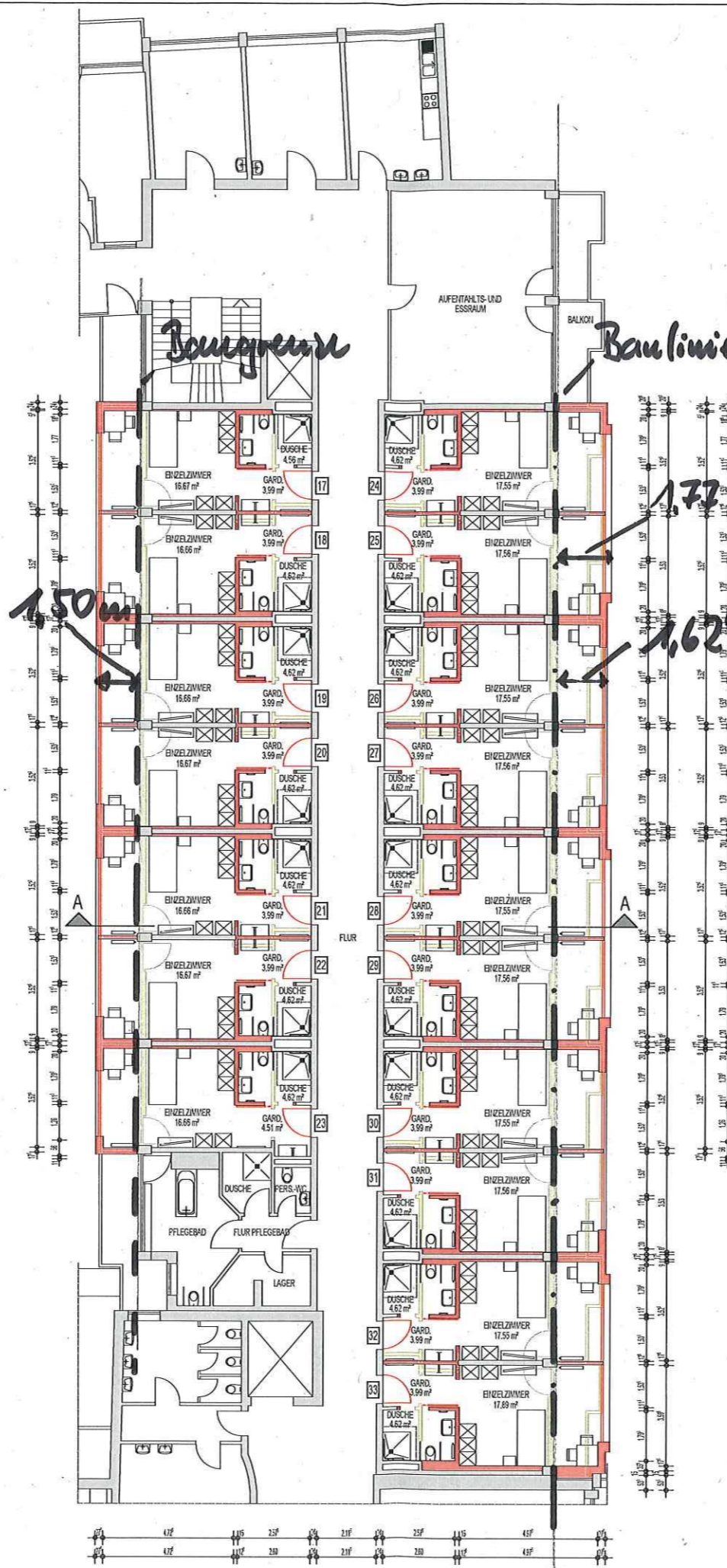

GRUNDRISS 1. OBERGESCHOSS

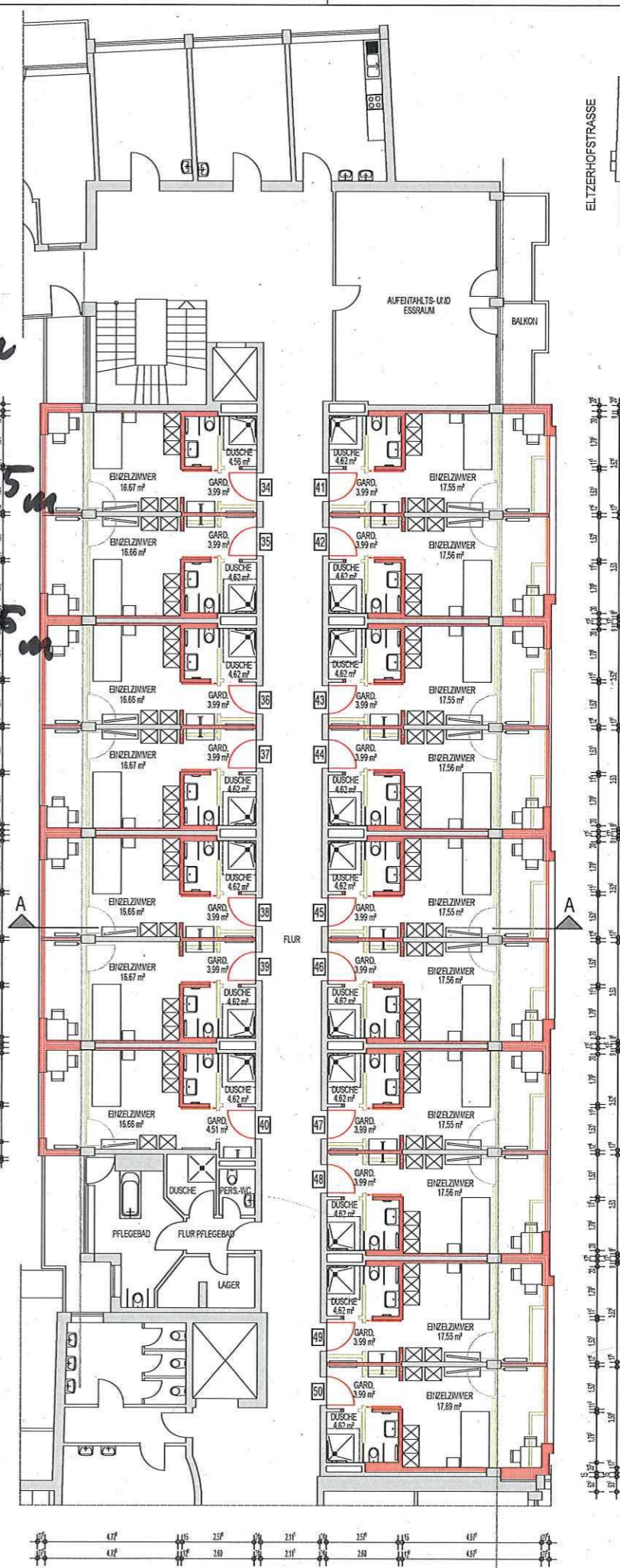

GRUNDRISS 2. OBERGESCHOSS

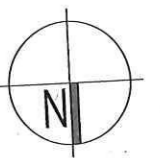
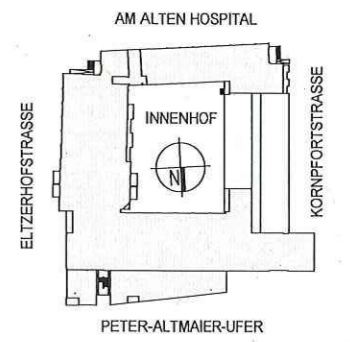

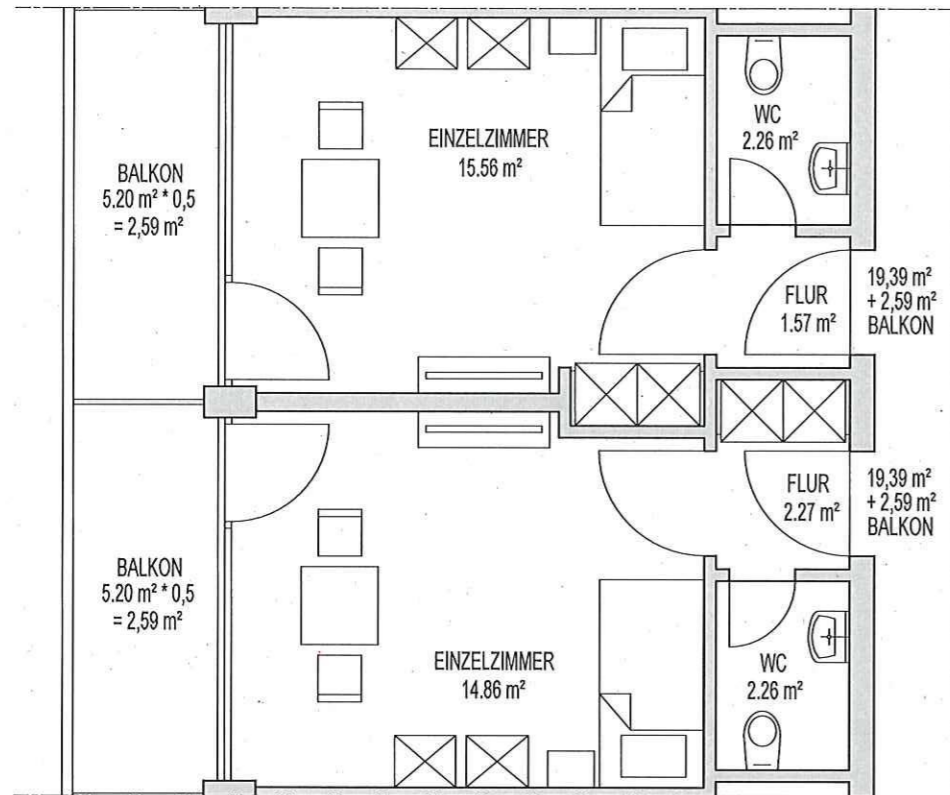

BESTEHENDE PFLEGEZIMMER INNENHOFSEITE

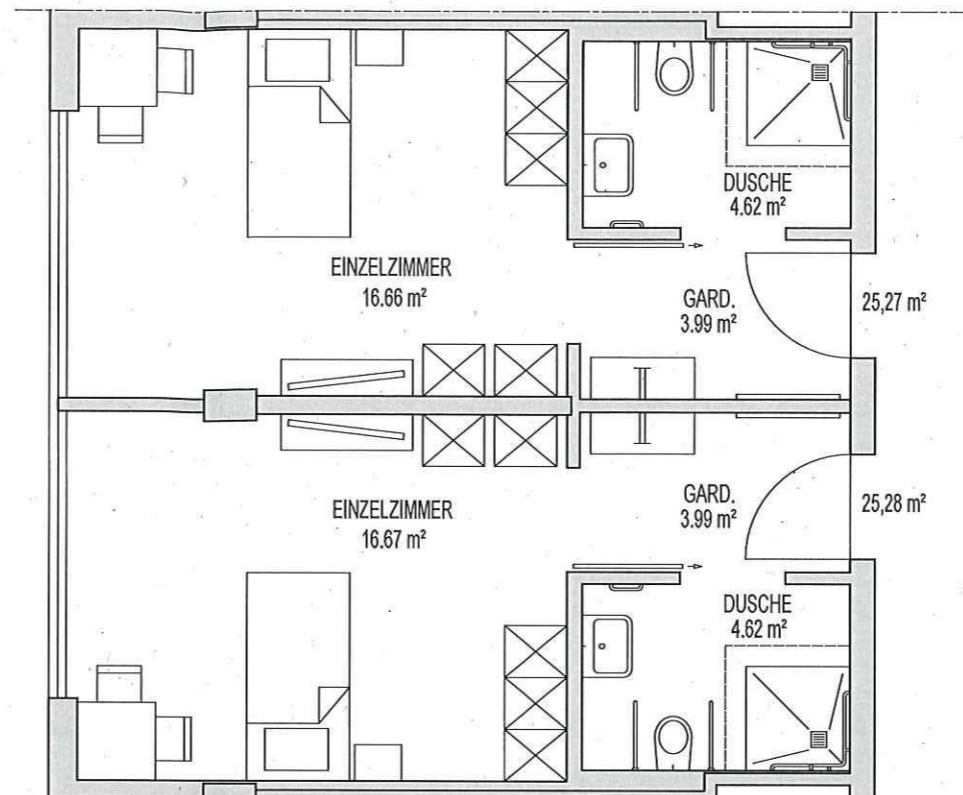

PFLEGEZIMMER INNENHOFSEITE NACH UMBAU

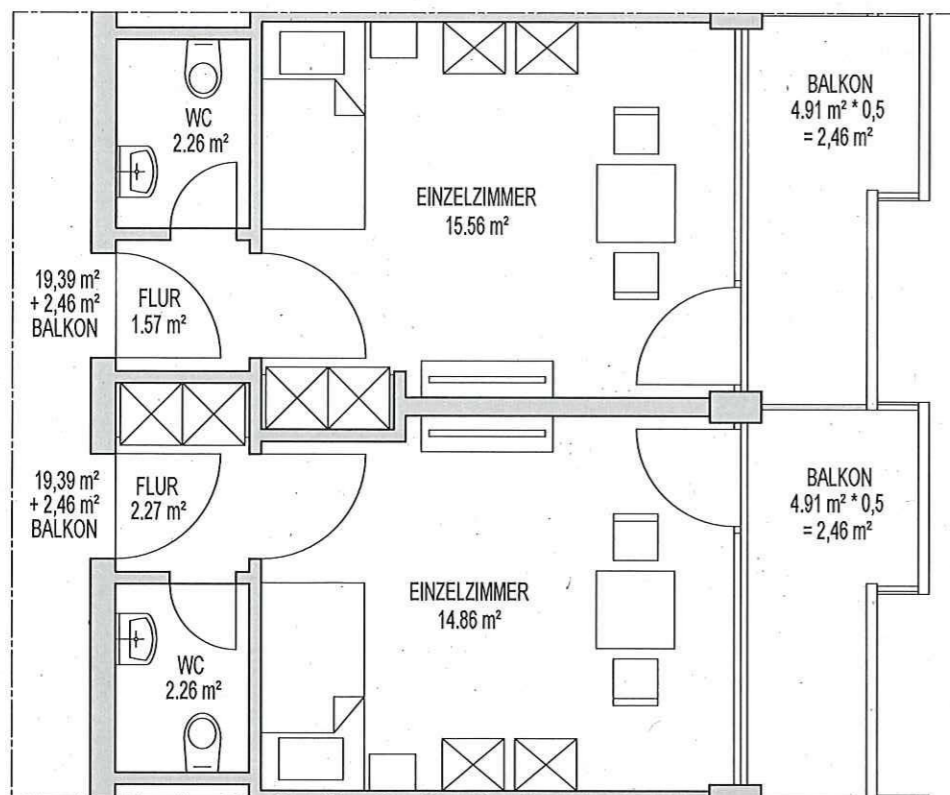
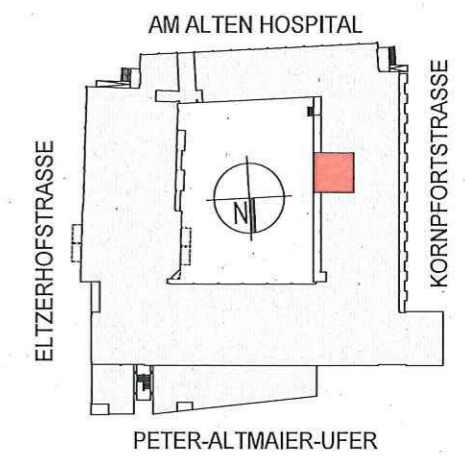

BESTEHENDE PFLEGEZIMMER STRASSESEITE

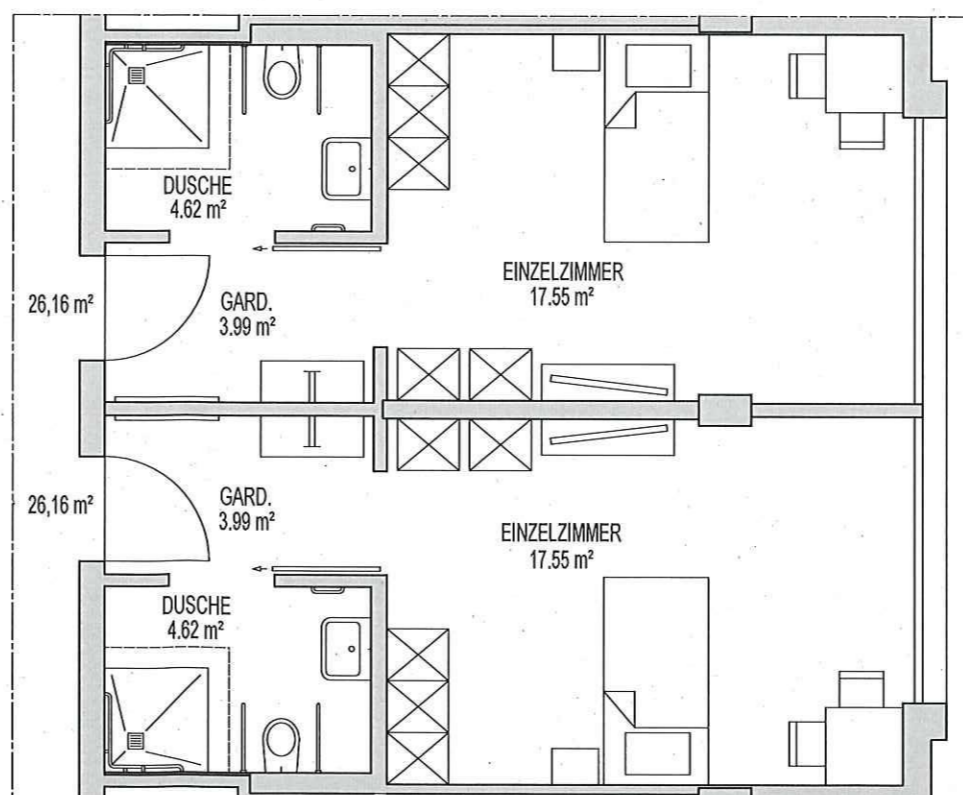

PFLEGEZIMMER STRASSESEITE NACH UMBAU

