

Auszug aus den Geobasisinformationen

Liegenschaftskarte



Rheinland-Pfalz

VERMESSUNGS- UND
KATASTERAMT
OSTEIFEL-HUNSÜCK

Hergestellt am 08.03.2022

Flurstück: 148
Flur: 15
Gemarkung: Koblenz

Gemeinde: Koblenz
Landkreis: Stadt Koblenz

Am Wasserturm 5a
56727 Mayen

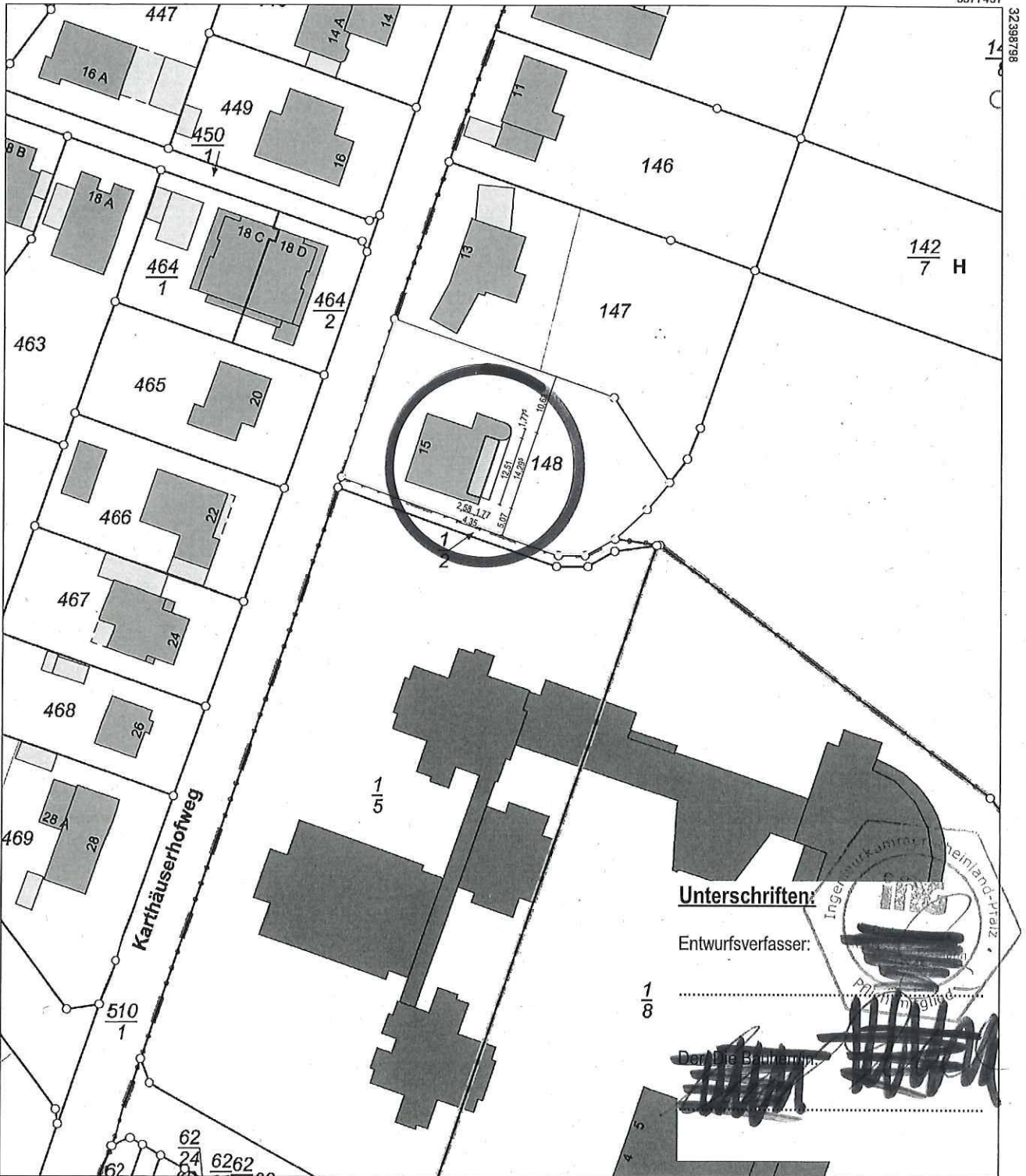

5577227

Maßstab 1 : 1 000 0 10 20 30 Meter

Vervielfältigungen für eigene Zwecke sind zugelassen. Eine unmittelbare oder mittelbare Vermarktung, Umwandlung oder Veröffentlichung der Geobasisinformationen bedarf der Zustimmung der zuständigen Vermessungs- und Katasterbehörde (§12 Landesgesetz über das amtliche Vermessungswesen).
Hergestellt durch Öffentlich best. Vermessungsingenieur Dipl.-Ing. Kevin Roth.
Befugnis eingeräumt am 24.06.2021 durch Landesamt für Vermessung und Geobasisinformation Rheinland-Pfalz.

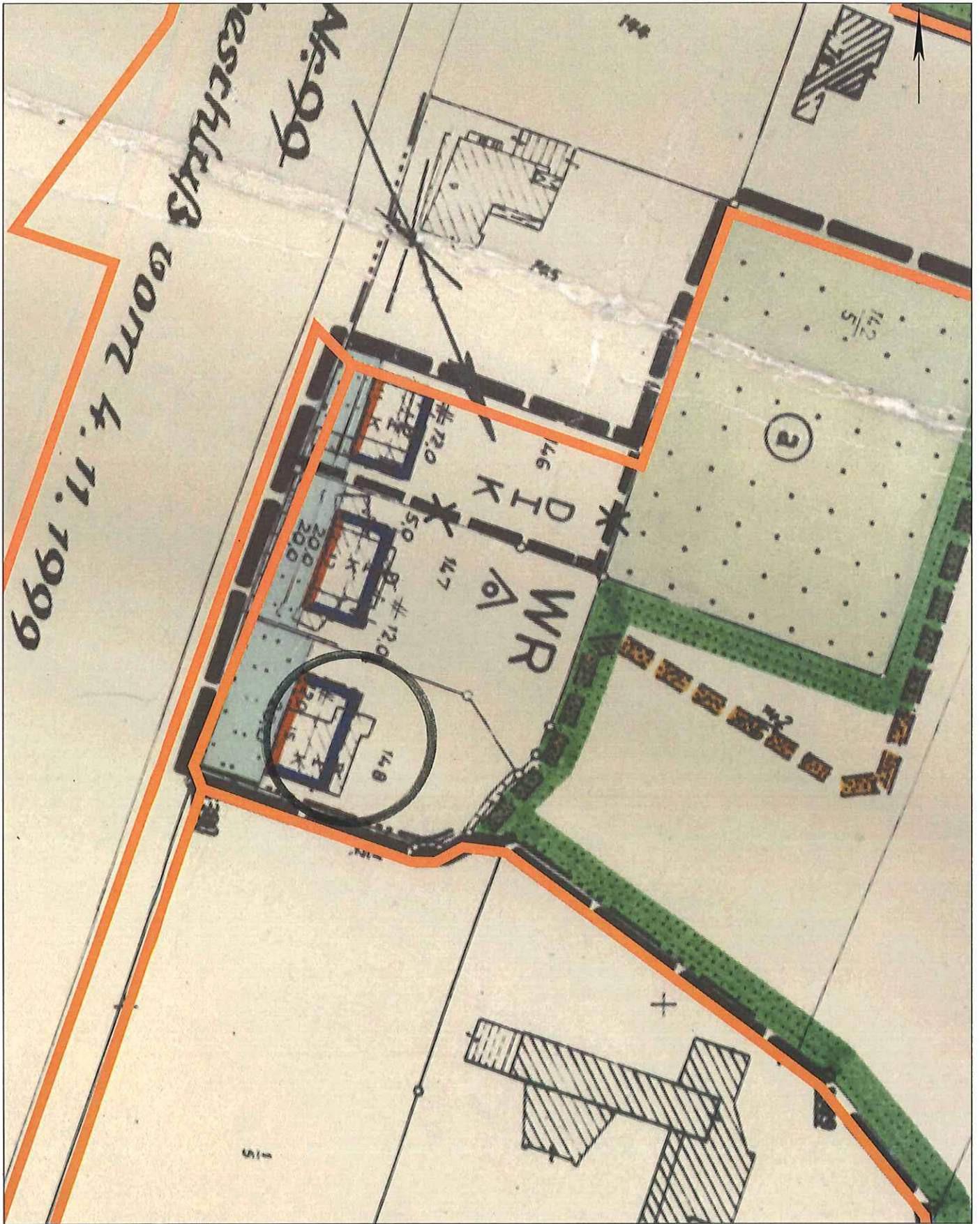

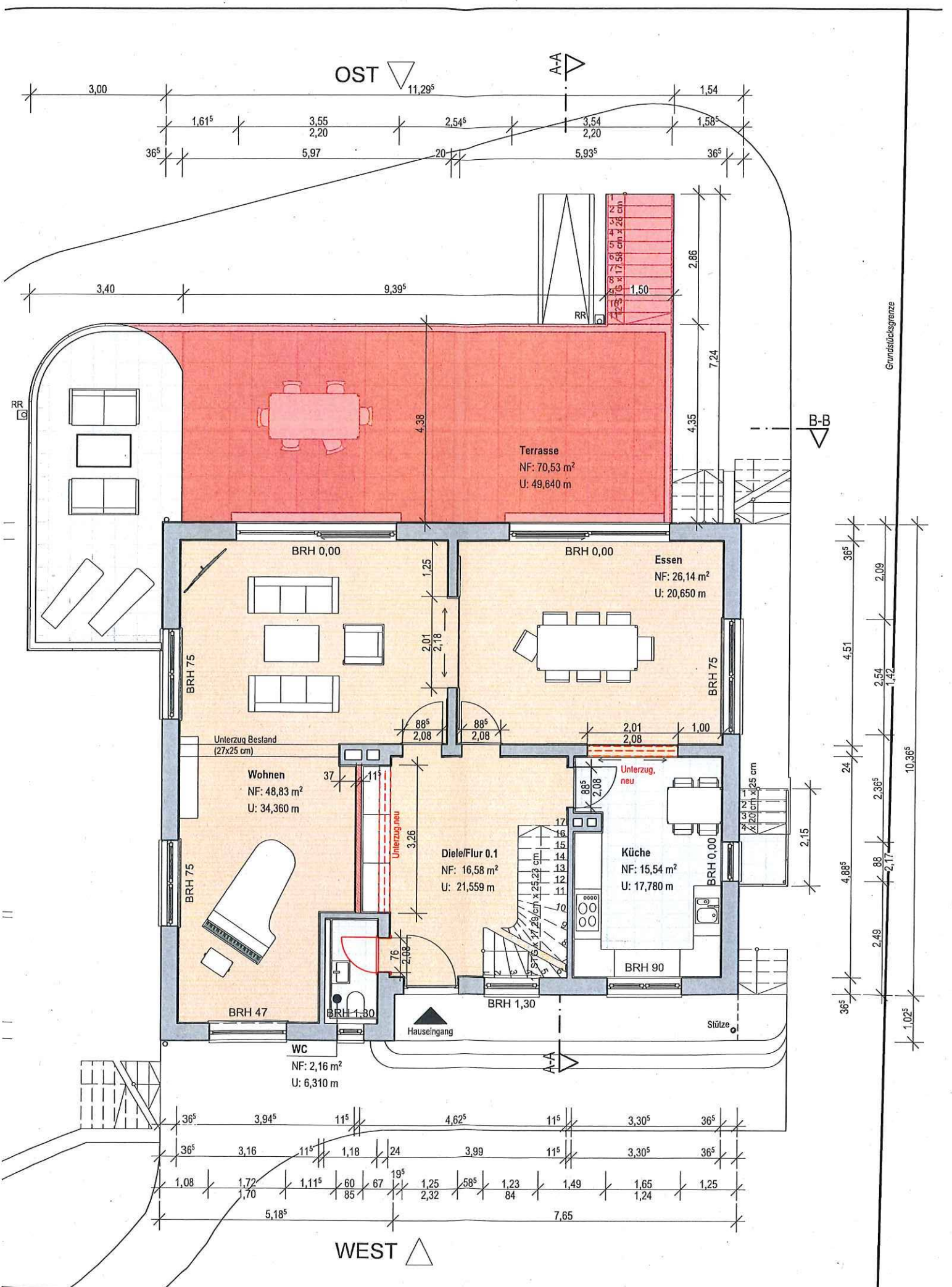

OST ∇ 11,29°

A-A ∇

B-B ∇

WEST \triangle

Grundstücksgrenze

Terrasse
NF: 70,53 m²
U: 49,640 m

Essen
NF: 26,14 m²
U: 20,650 m

Wohnen
NF: 48,83 m²
U: 34,360 m

Diele/Flur 0.1
NF: 16,58 m²
U: 21,559 m

Küche
NF: 15,54 m²
U: 17,780 m

WC
NF: 2,16 m²
U: 6,310 m

Hauseingang

Stütze

BRH 0,00

BRH 0,00

BRH 75

BRH 75

BRH 75

BRH 0,00

BRH 47

BRH 1,30

BRH 1,30

BRH 90

Unterzug Bestand
(27x25 cm)

Unterzug, neu

Unterzug, neu

3,00

1,61⁵

3,55
2,20

2,54⁵

3,54
2,20

1,54

36⁵

5,97

20

5,93⁵

36⁵

3,40

9,39⁵

1,50

2,86

7,24

4,38

4,35

36⁵

2,09

4,51

2,54

1,42

24

2,36⁵

2,15

4,88⁵

88

2,17

2,49

36⁵

2,49

3,94⁵

11⁵

4,62⁵

11⁵

3,30⁵

36⁵

3,16

1,18

24

3,99

11⁵

3,30⁵

36⁵

1,08

1,72
1,70

1,11⁵

60
85

67

19⁵

1,25
2,32

58⁵

1,23
84

1,49

1,65
1,24

1,25

5,18⁵

7,65

10,36⁵

1,02⁵



OG
OST

EG

KG

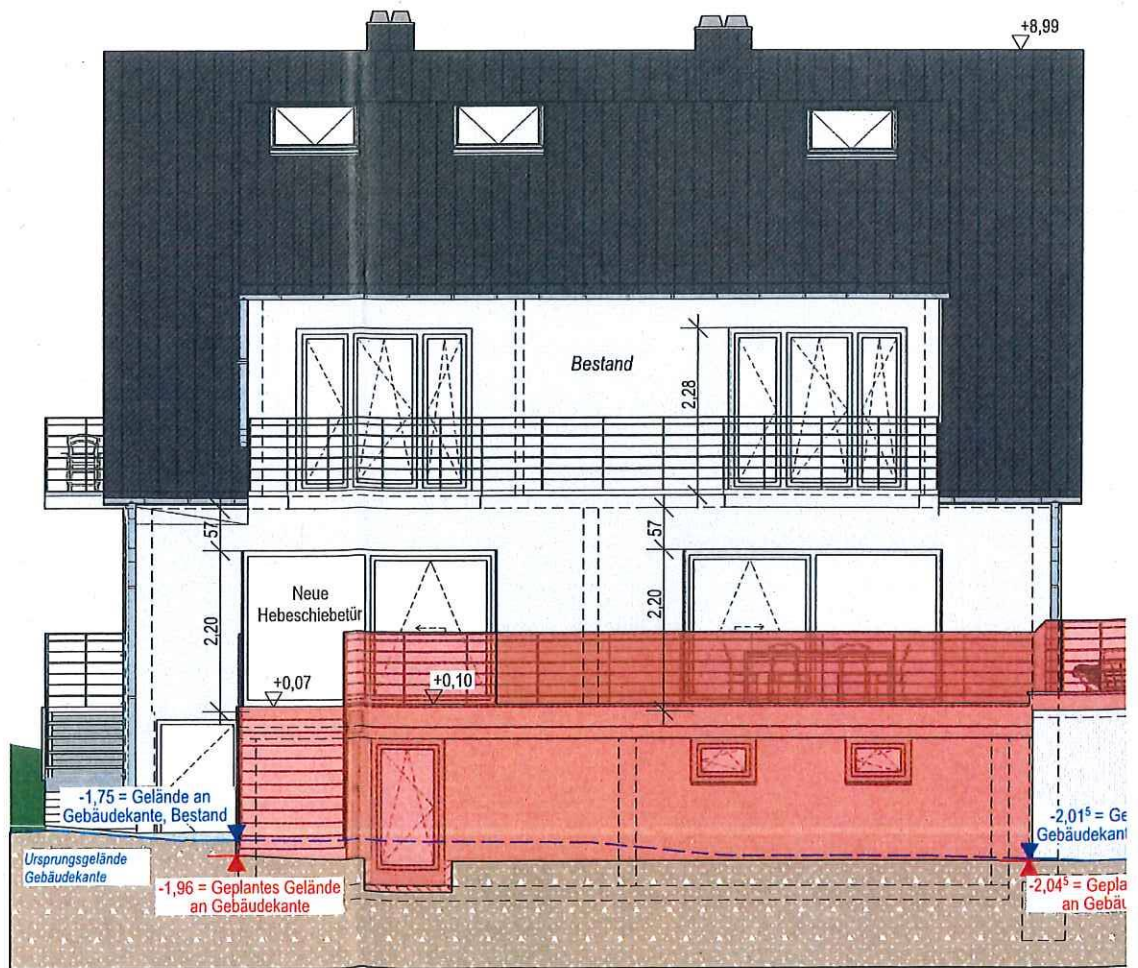

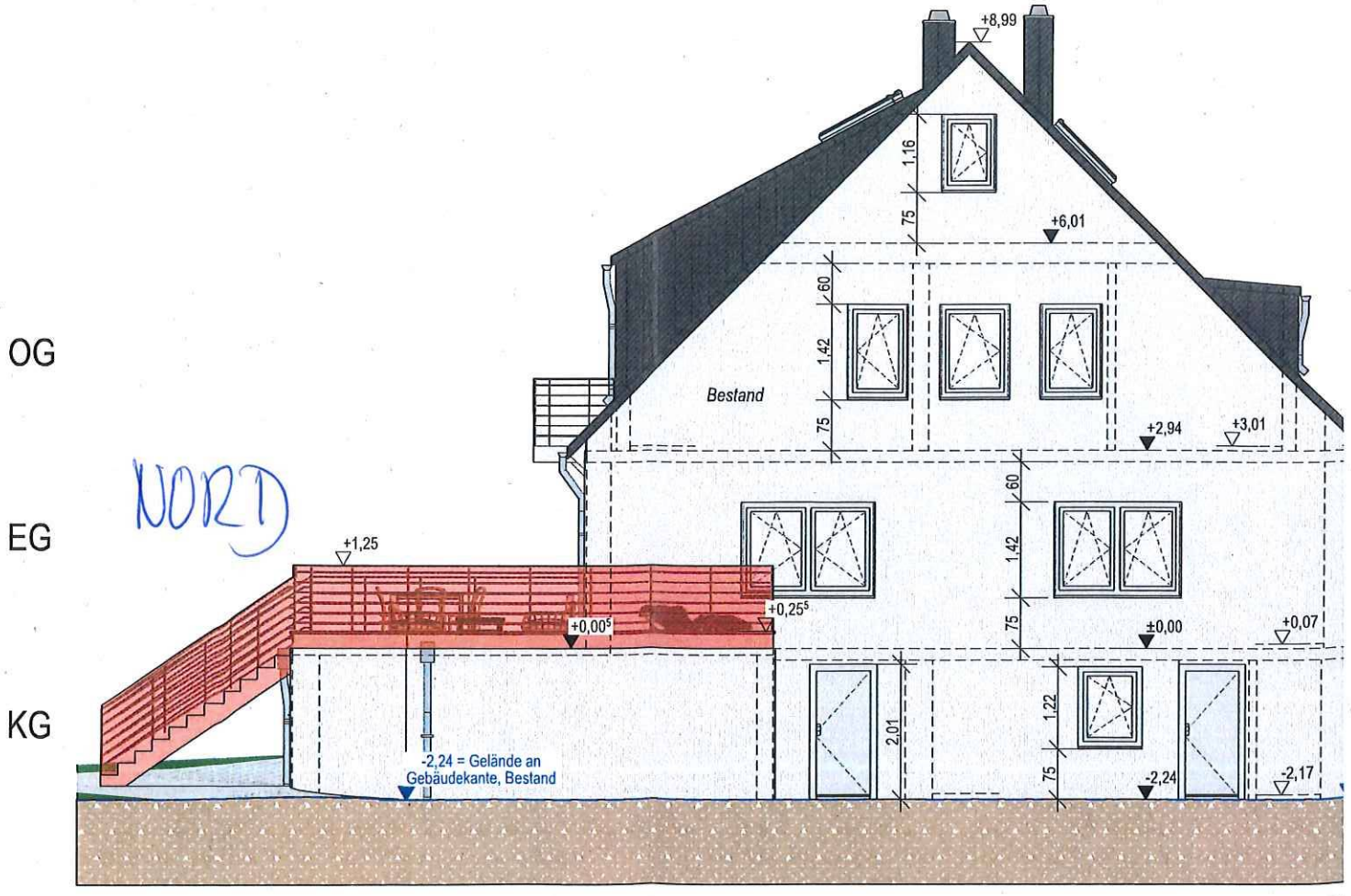
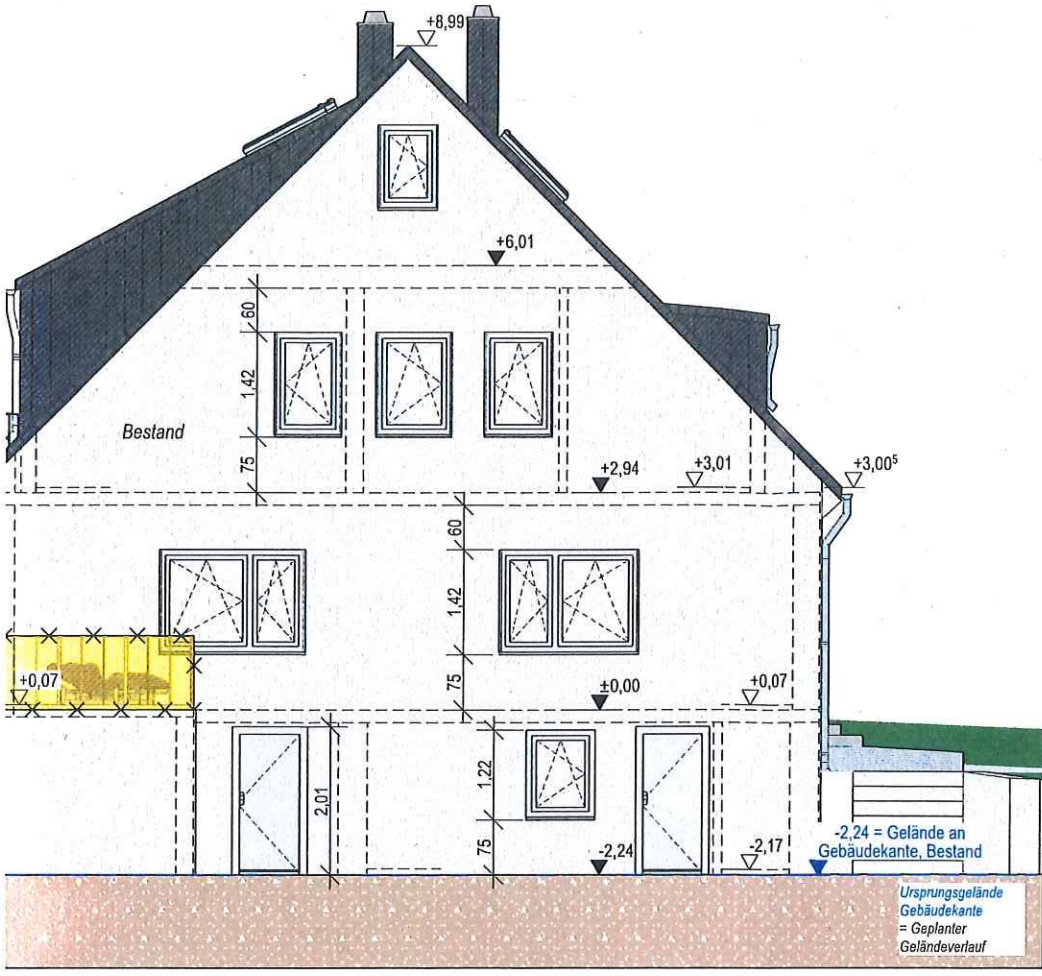

OG

EG

KG

NORD