

Koblenz
29a

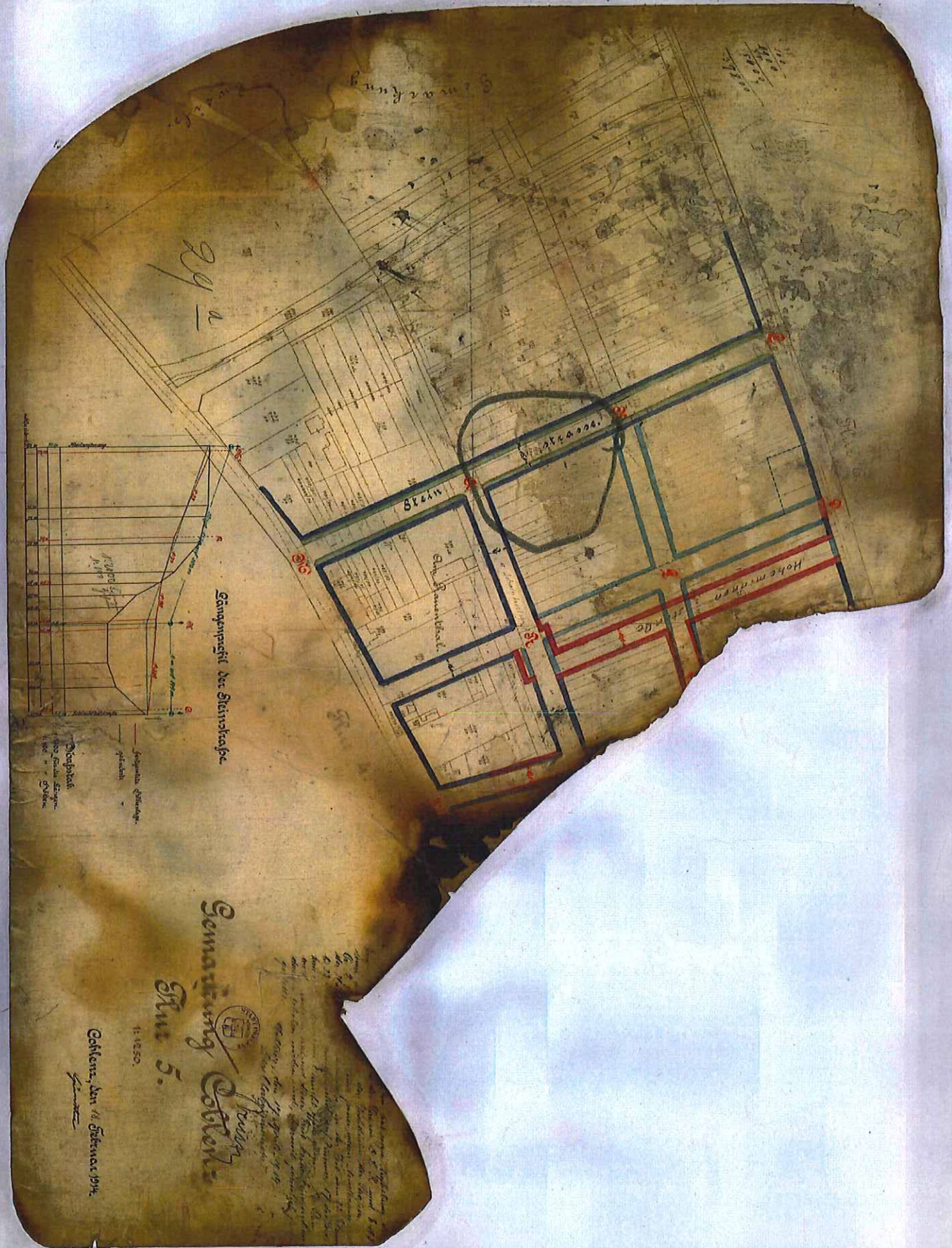

Gangplan der Stützwerke

Gemeinung Koblenz

Blatt 5.

1:1250

Koblenz, den 12. Februar 1914

Auszug aus den Geobasisinformationen

Liegenschaftskarte



Rheinland-Pfalz

VERMESSUNGS- UND
KATASTERAMT
OSTEIFEL-HUNSRLÜCK

Hergestellt am 27.06.2019

Flurstück: 981/27
Flur: 5
Gemarkung: Koblenz (1401)

Gemeinde: Koblenz
Landkreis: Stadt Koblenz

Am Wasserturm 5a
56727 Mayen

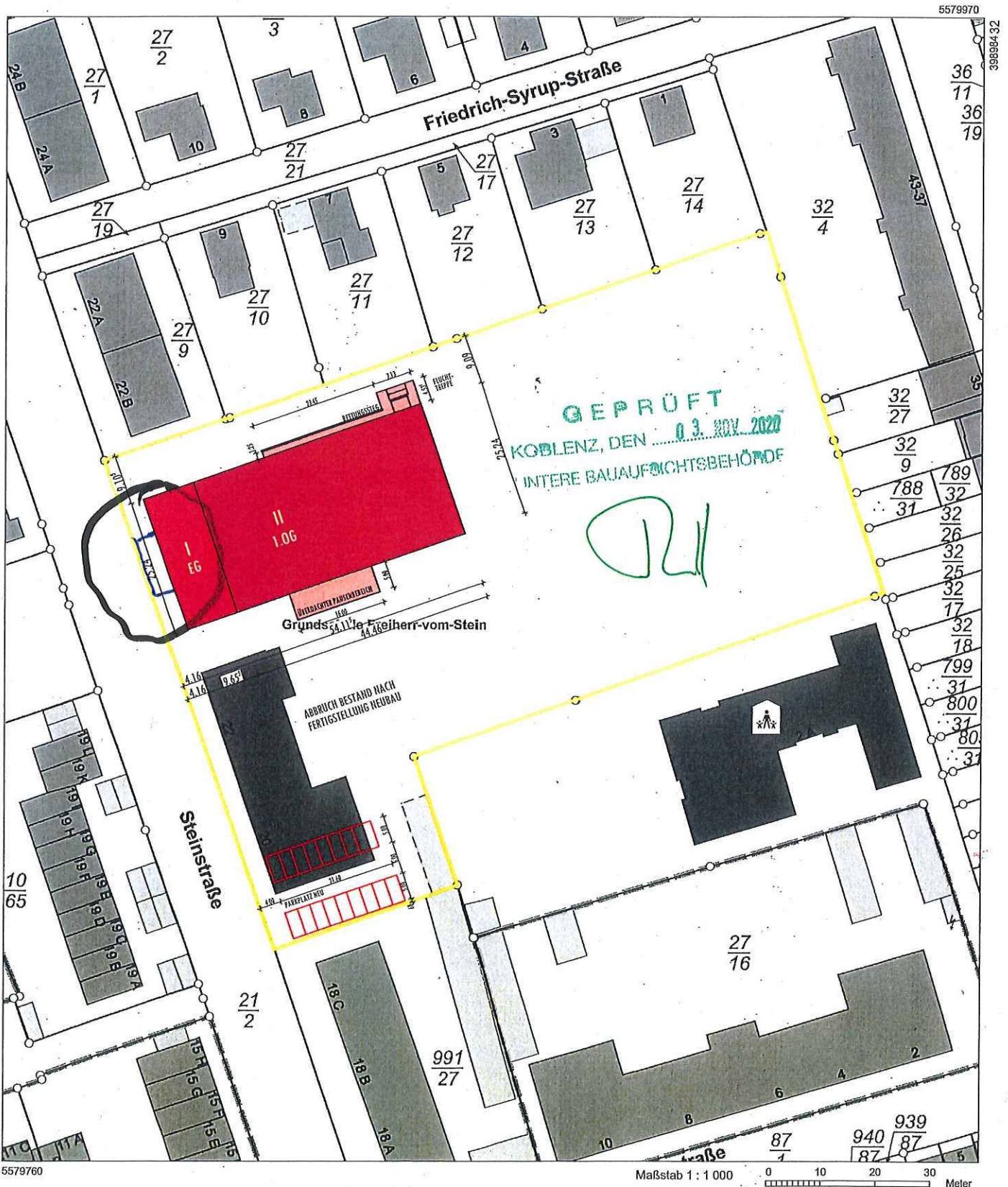

Vervielfältigungen für eigene Zwecke sind zugelassen. Eine unmittelbare oder mittelbare Vermarktung, Umwandlung oder Veröffentlichung der Geobasisinformationen bedarf der Zustimmung der zuständigen Vermessungs- und Katasterbehörde (§ 12 Landesgesetz über das amtliche Vermessungswesen)

Hergestellt durch das Landesamt für Vermessung und Geobasisinformation Rheinland-Pfalz.

VORDACHFLÄCHE

Steinstraße

25.24

24.74

$-0.18 = 68.42 \text{ NN}$

$-0.38 = 68.22 \text{ NN}$

$-0.46 = 68.12 \text{ NN}$

$-0.55 = 68.05 \text{ NN}$

BPM=1.65

7.20
2.60

9.51

2.24

25

24

25

25

25

GRUNDSTÜCKSGRENZE

WIRTSCHAFTSWEG

Lehrerzimmer
60 m²

Schulsozialarbeit
12 m²

Lager 2 Küche
12 m²

Personal
5 m²

Dusche
3 m²

WC
3 m²

Küchenflur
8 m²

Lager 1 Küche
7 m²

Küche
46 m²

4.07
3.98

11.60

VORDACH
BEGRÜNT

80

7.25

7.74

80

80

MIND. 4.00

3.18

7.04

7.66

6.30

2.4

2.30

2.4

2.4

5.67

5.67

2.45

2.45

2.4

2.4

2.4

2.4

2.4

2.4

1

2

3

4

5

9.10⁵

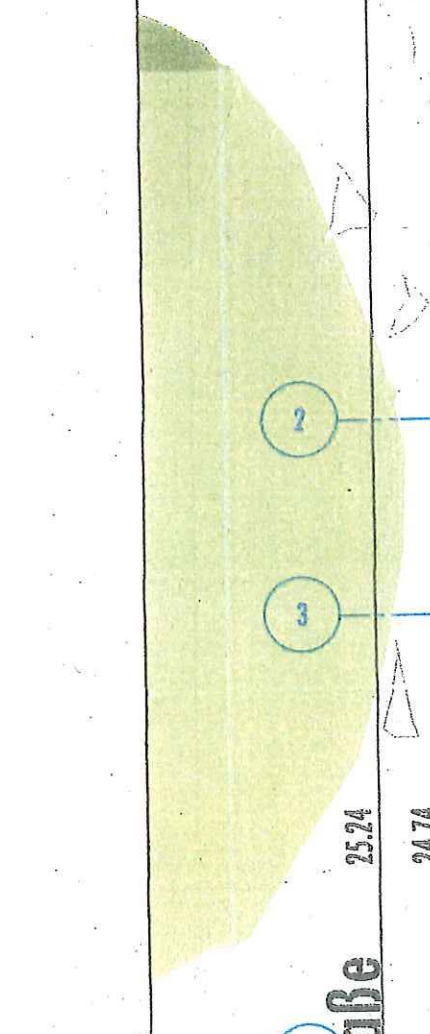

Anlieferung



2.BW



2.BW

BPM=1.45 m

BPM=1.65 m

1.51

BPM=1.65 m

BPM=1.65

25.24

OK Dach +7.34
OK Attika +7.80 = +76.40m üNN

OKK 1.0G +3.59
OKK 1.0G +3.74 = +72.34m üNN

OK EG -0.15
OK EG ±0.00 = +68.60m üNN

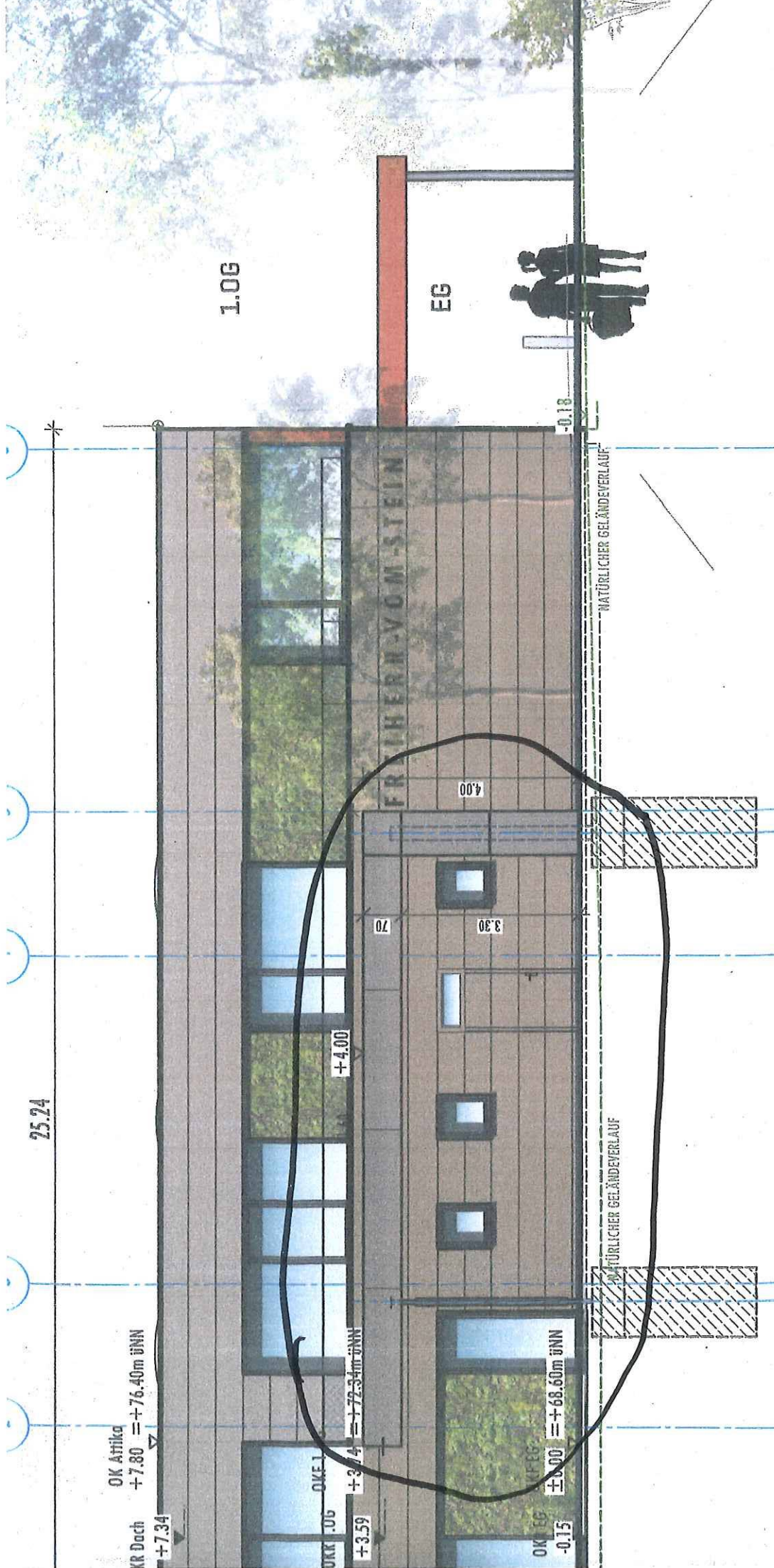

1.0G

EG

-0.18

FRITZERN-VOM-STEIN

4.00

70

3.30

+4.00

NATÜRLICHER GELÄNDEVERLAUF

NATÜRLICHER GELÄNDEVERLAUF

WEST-STEINSTRASSE

SÜDANSICHT



GRUNDSTÜCKSGRENZE

OK Atrika
+4.21' = +72.81m üNN

OK FEG
±0.00 = +68.60m üNN

-0.18

