

R 393780
H 5579866

Maßstab: 1 : 5000

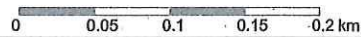



Vervielfältigungen für eigene Zwecke sind zugelassen. Eine unmittelbare oder mittelbare Vermarktung, Umwandlung oder Veröffentlichung der Geobasisinformationen bedarf der Zustimmung der zuständigen Vermessungs- und Katasterbehörde (§12 Landesgesetz über das amtliche Vermessungswesen). Hergestellt durch das Vermessungs- und Katasteramt Ostelbeim-Hunsrück.

VERMESSUNGS- UND KATASTERAMT OSTELBEIM-HUNSÜCK

ARCHITECTURKAMMER RHEINLAND-PFALZ

SAUHERR

Hergestellt am 11.02.2021

Gemeinde: Koblenz
Landkreis: Stadt Koblenz

Flurstück: 1395/1
Flur: 1
Gemarkung: Rübensch

Am Wasserurm 5a
56727
G1.2 G1.3 G1.5

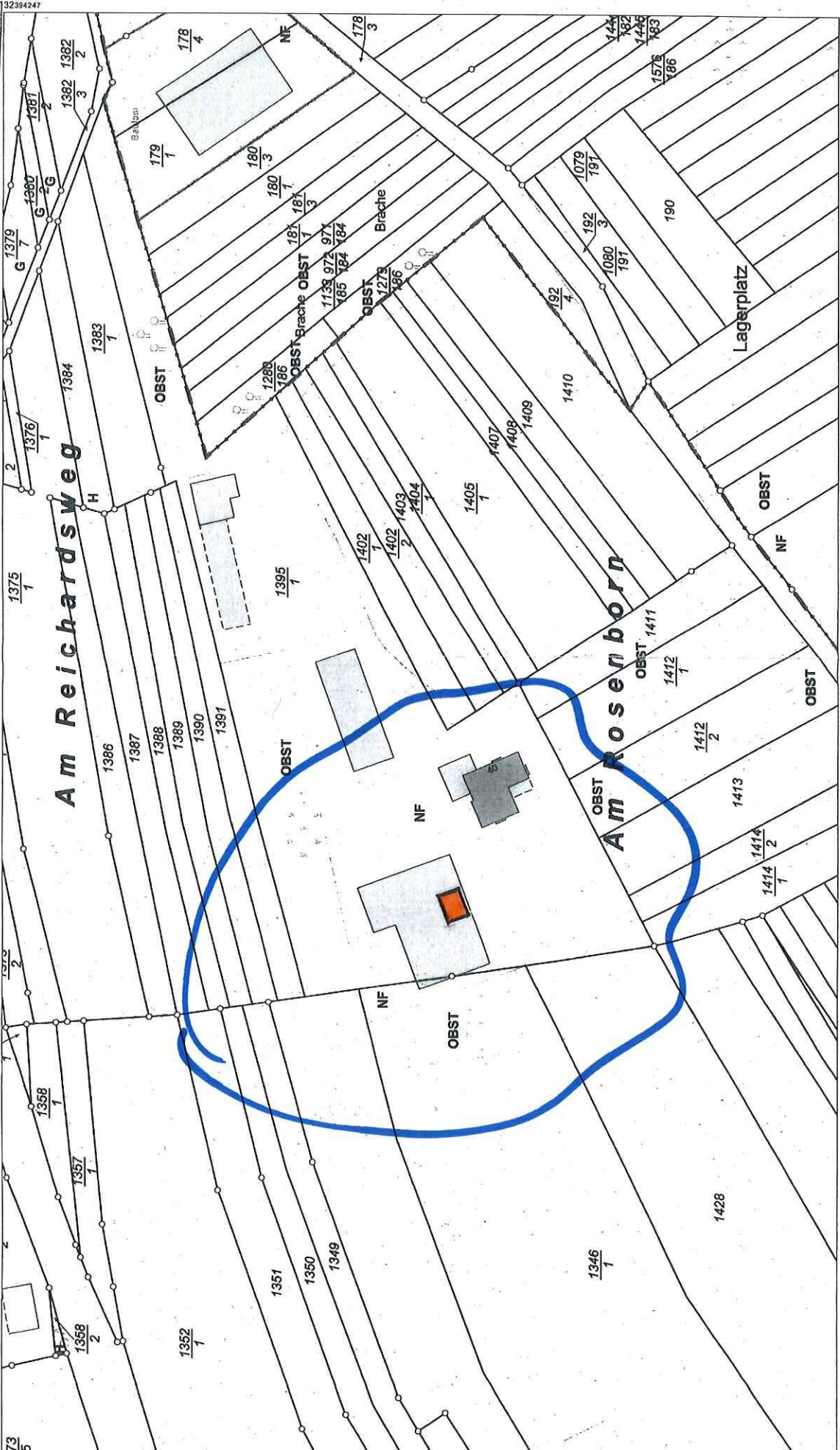

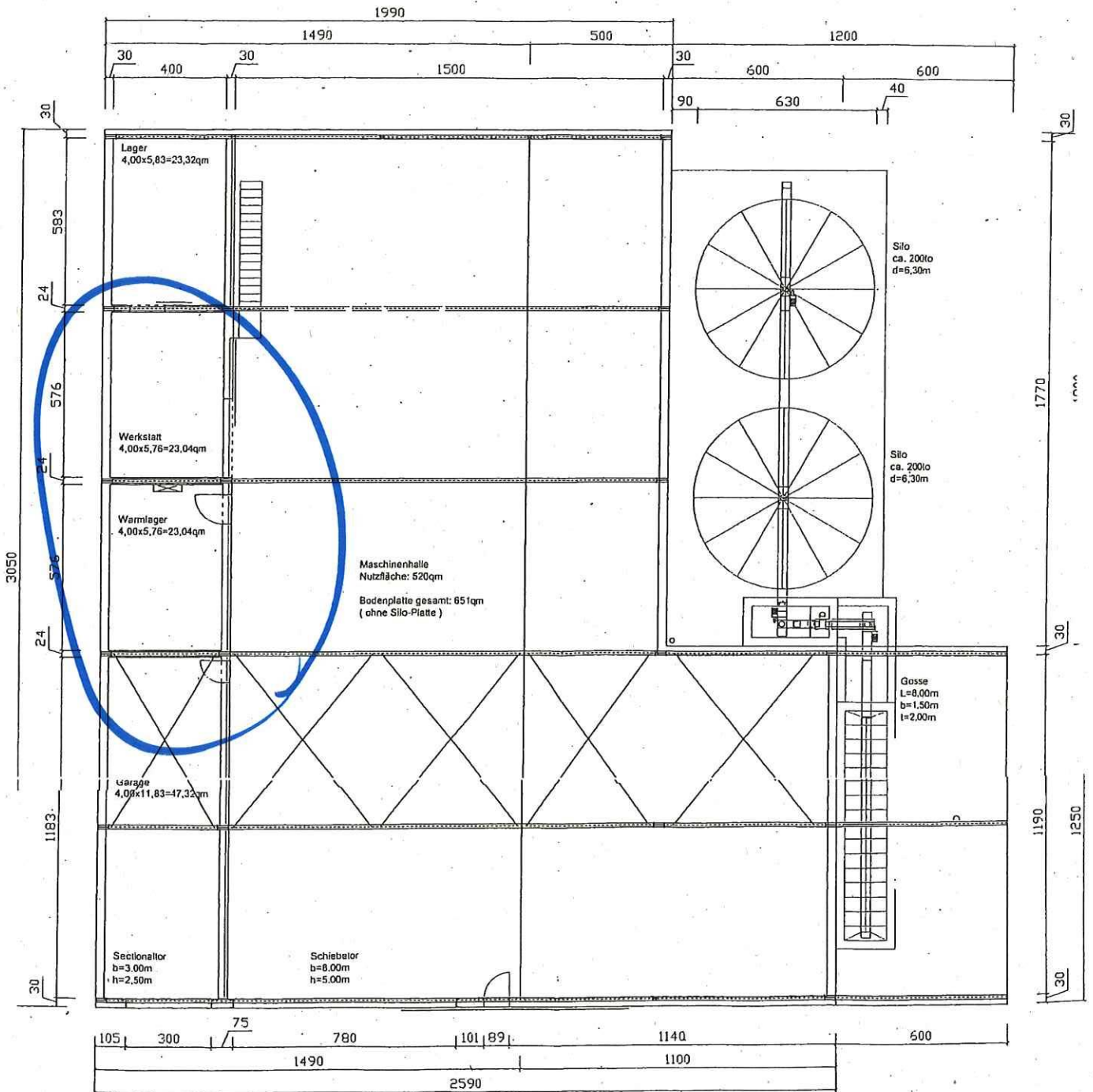

Grundriss EG Maschinenhalle

GRUNDRISS

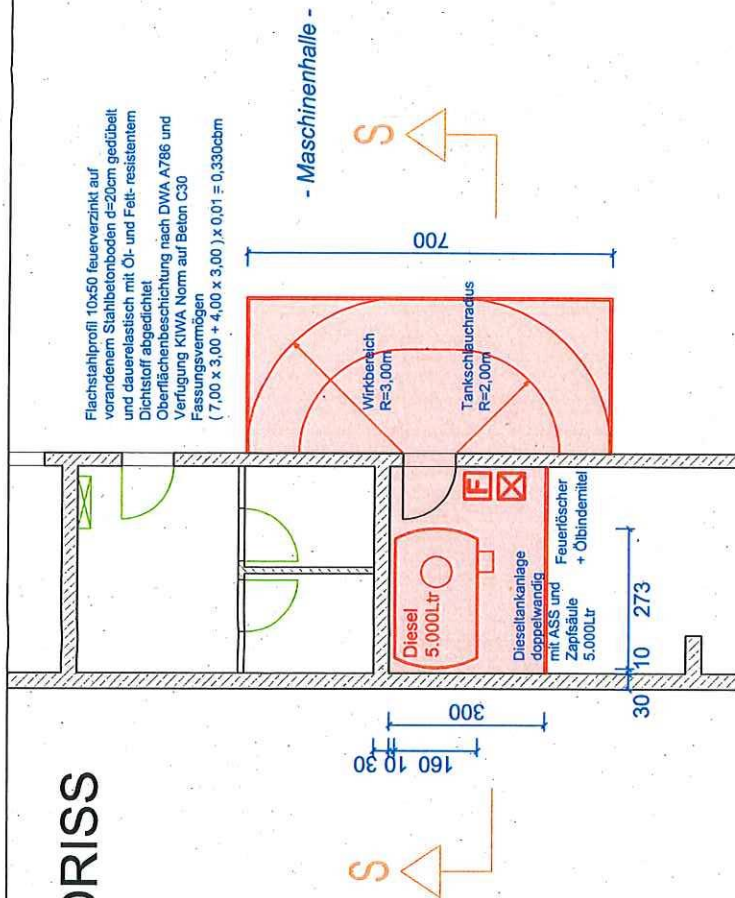

SCHNITT

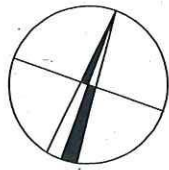
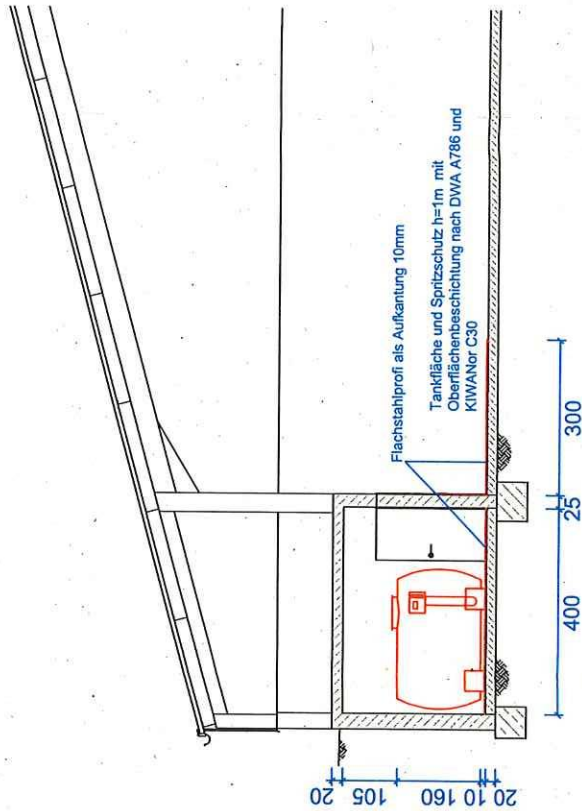

| | |
|--------------------|-----|
| Eingang 19.03.2021 | |
| 01 | 01S |
| 02 | 01S |
| 03 | 01S |



Bestand



NEU

Maßstab

1 : 100

Datum / Name

12-03-2021

Betriebstankstelle

Grundriss + Schnitt

Bauherr

Architekt

Blatt

001

OST - Ansicht

