

Auszug aus den Geobasisinformationen

Liegenschaftskarte



Rheinland-Pfalz

VERMESSUNGS- UND
KATASTERAMT
OSTEIFEL-HUNSRÜCK

Hergestellt am 15.12.2021

Flurstück: 102
Flur: 9
Gemarkung: Güls

Gemeinde: Koblenz
Landkreis: Stadt Koblenz

Am Wasserturm 5a
56727 Mayen

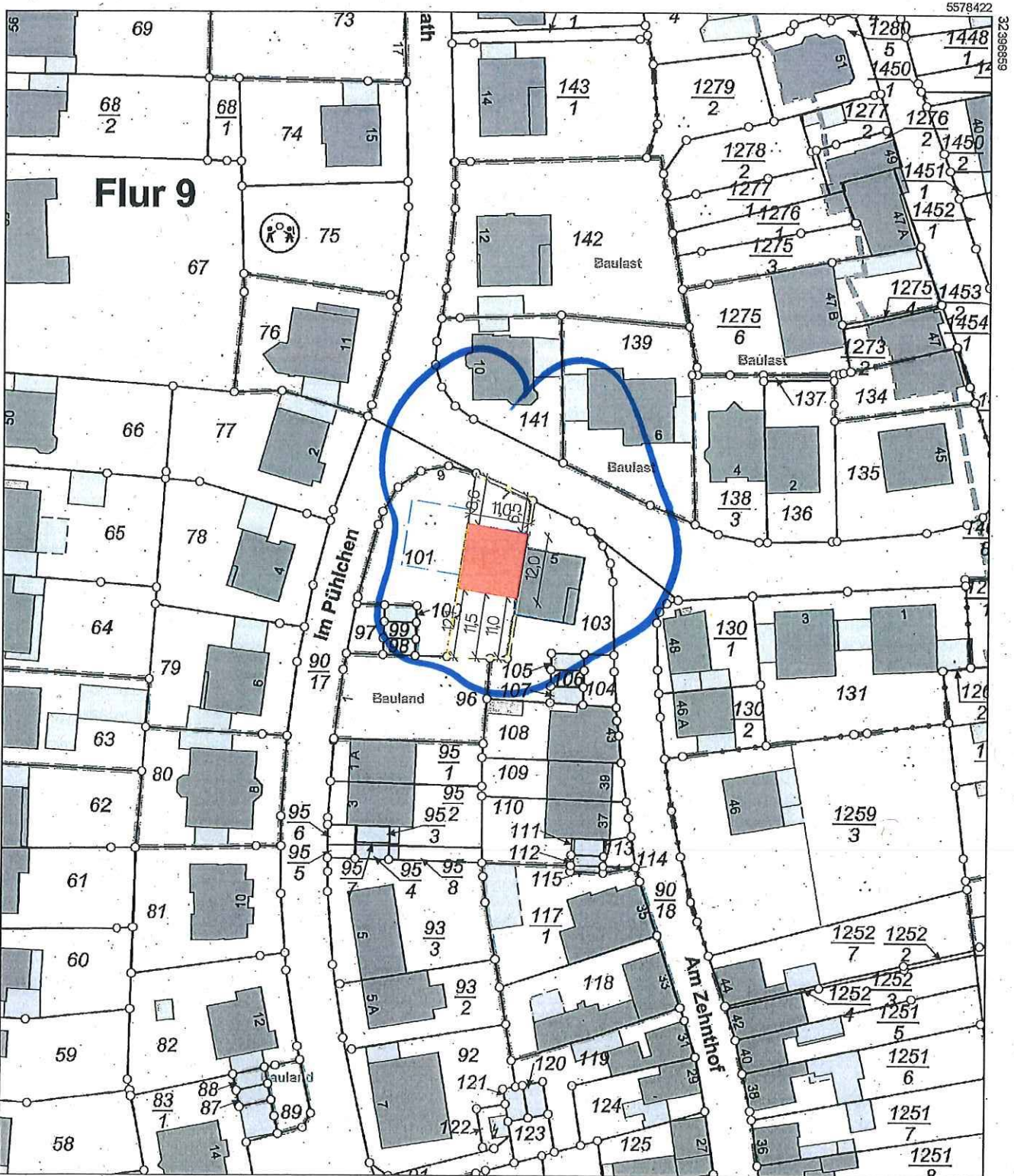

5578212

Maßstab 1 : 1 000 0 10 20 30 Meter

Vervielfältigungen für eigene Zwecke sind zugelassen. Eine unmittelbare oder mittelbare Vermarktung, Umwandlung oder Veröffentlichung der Geobasisinformationen bedarf der Zustimmung der zuständigen Vermessungs- und Katasterbehörde (§12 Landesgesetz über das amtliche Vermessungswesen).
Hergestellt durch das Vermessungs- und Katasteramt Ost EIFEL-HUNSRÜCK.

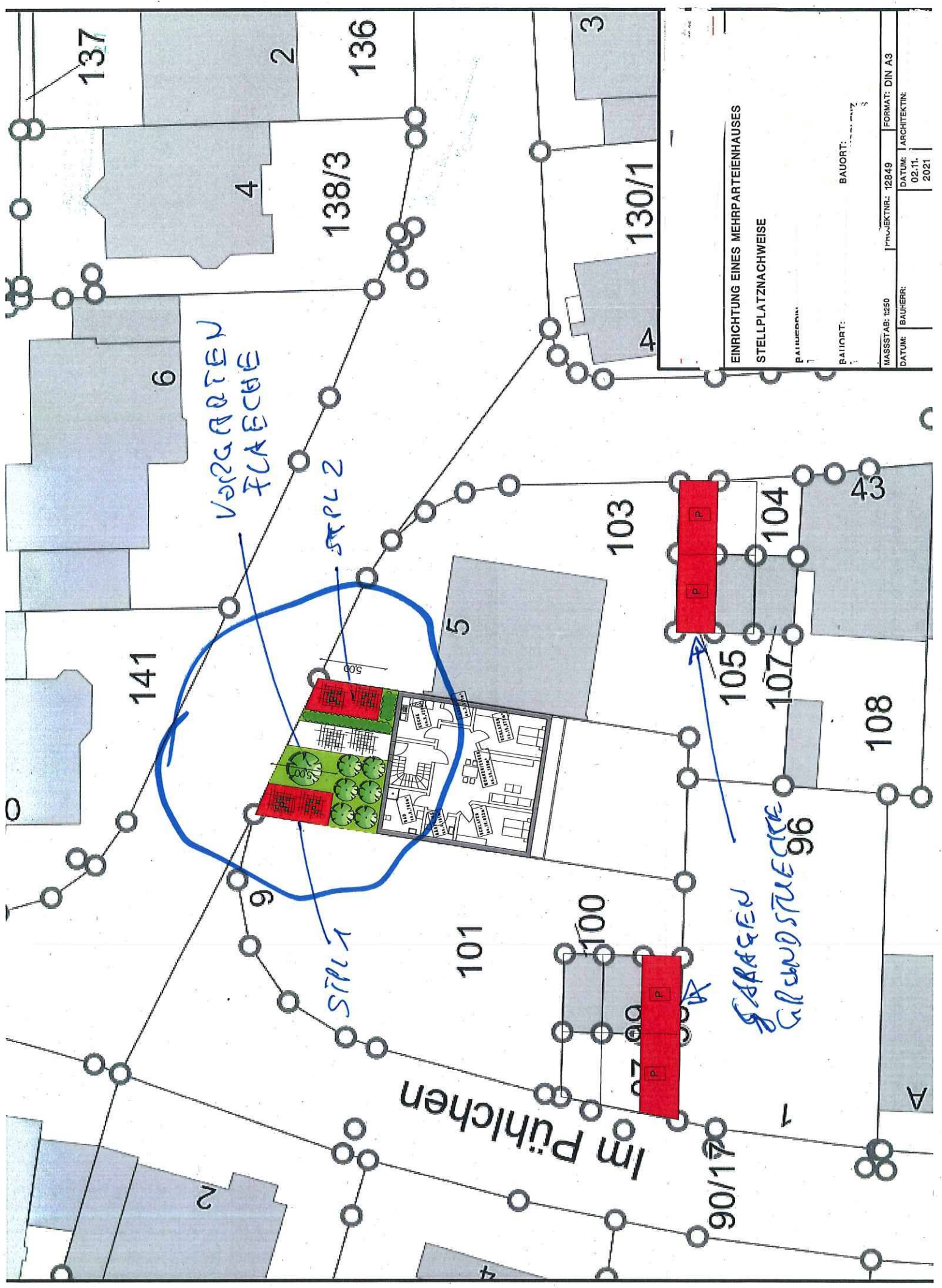

EINRICHTUNG EINES MEHRPARTEIENHAUSES
 STELLPLATZNACHWEISE

PROJEKTNR.: 12849	FORMAT: DIN A3
BAUORT:	BAUHERR:
MASSSTAB: 1:250	PROJEKTANT: ARCHITEKTIN
DATUM: 02.11.2021	

VORGARTEN
 FLÄCHE

STPL 2

STPL 1

SABAGEN
 GRUNDSTÜCKE 96

Im Pühlichen

141

138/3

103

5

101

100

105

107

108

90/170

137

2

136

4

3

130/1

4

43

2

4