

Auszug aus den Geobasisinformationen

Liegenschaftskarte



Rheinland-Pfalz

VERMESSUNGS- UND
KATASTERAMT
OSTEIFEL-HUNSRÜCK

Hergestellt am 02.12.2021

Flurstück: 106/15
Flur: 4
Gemarkung: Lay (1403)

Gemeinde: Koblenz
Landkreis: Stadt Koblenz

Am Wasserturm 5a
56727 Mayen

5575605

32395842

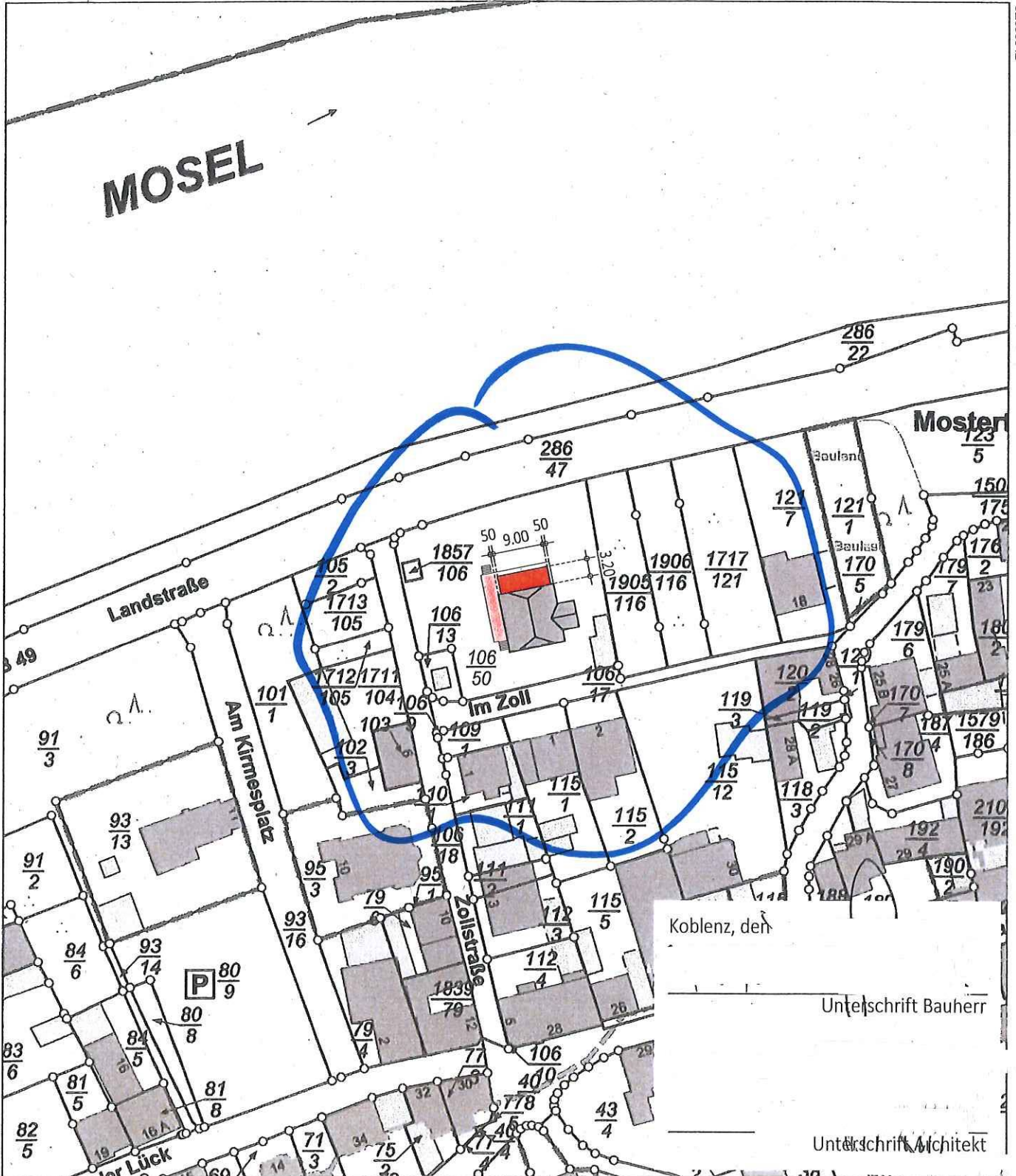

Koblenz, den

Unterschrift Bauherr

Unterschrift Architekt

Maßstab 1 : 1 000 0 10 20 30 Meter

5575395

Vervielfältigungen für eigene Zwecke sind zugelassen. Eine unmittelbare oder mittelbare Vermarktung, Umwandlung oder Veröffentlichung der Geobasisinformationen bedarf der Zustimmung der zuständigen Vermessungs- und Katasterbehörde (§ 12 Landesgesetz über das amtliche Vermessungswesen)

Hergestellt durch das Landesamt für Vermessung und Geobasisinformation Rheinland-Pfalz.

REGULIERUNG
STRASSEN-
VERKEHRSPFLÄCHE

WOHNRaum
ERWEITERUNG

TERASSE

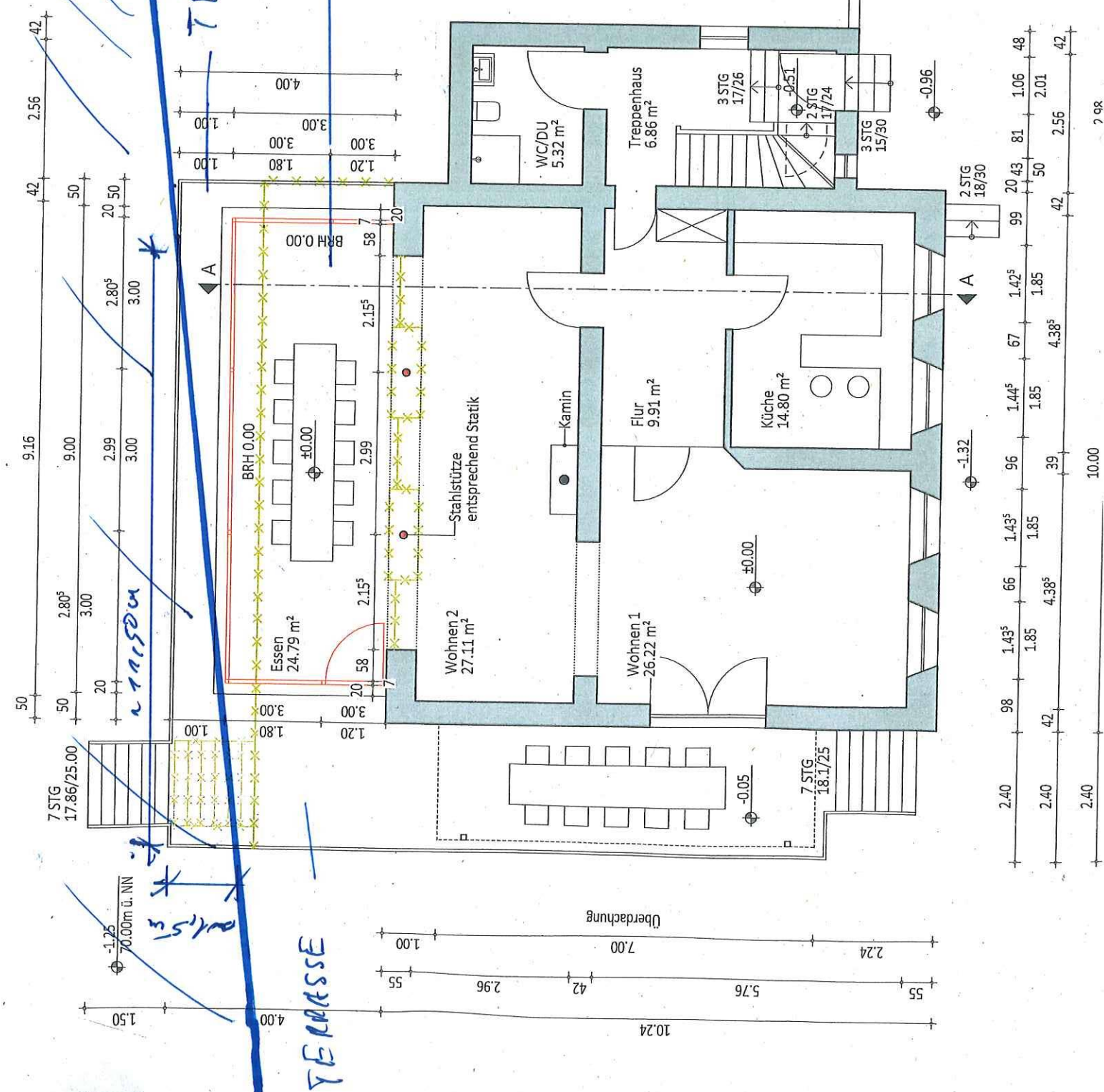

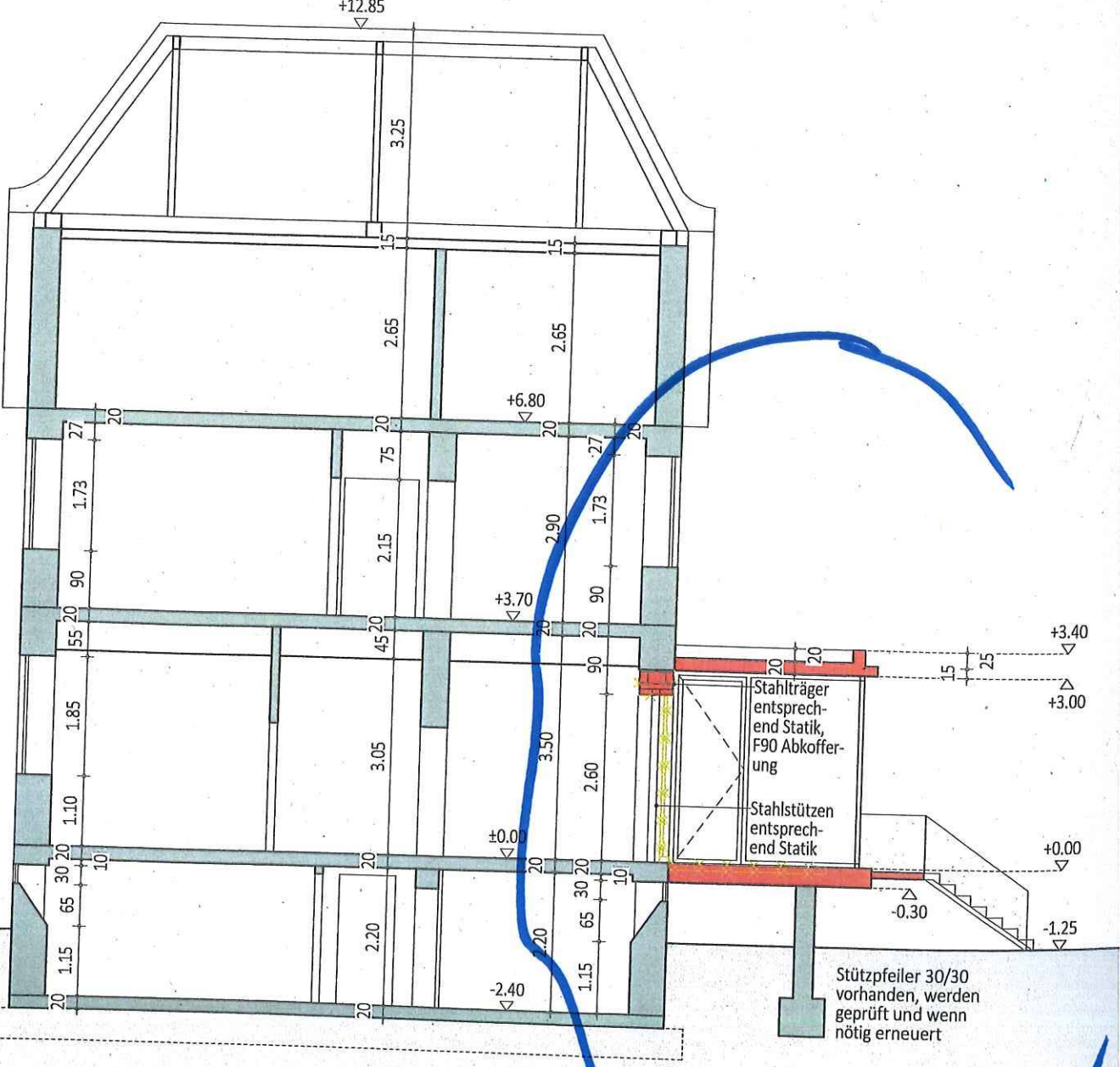

SCHNITT A-A

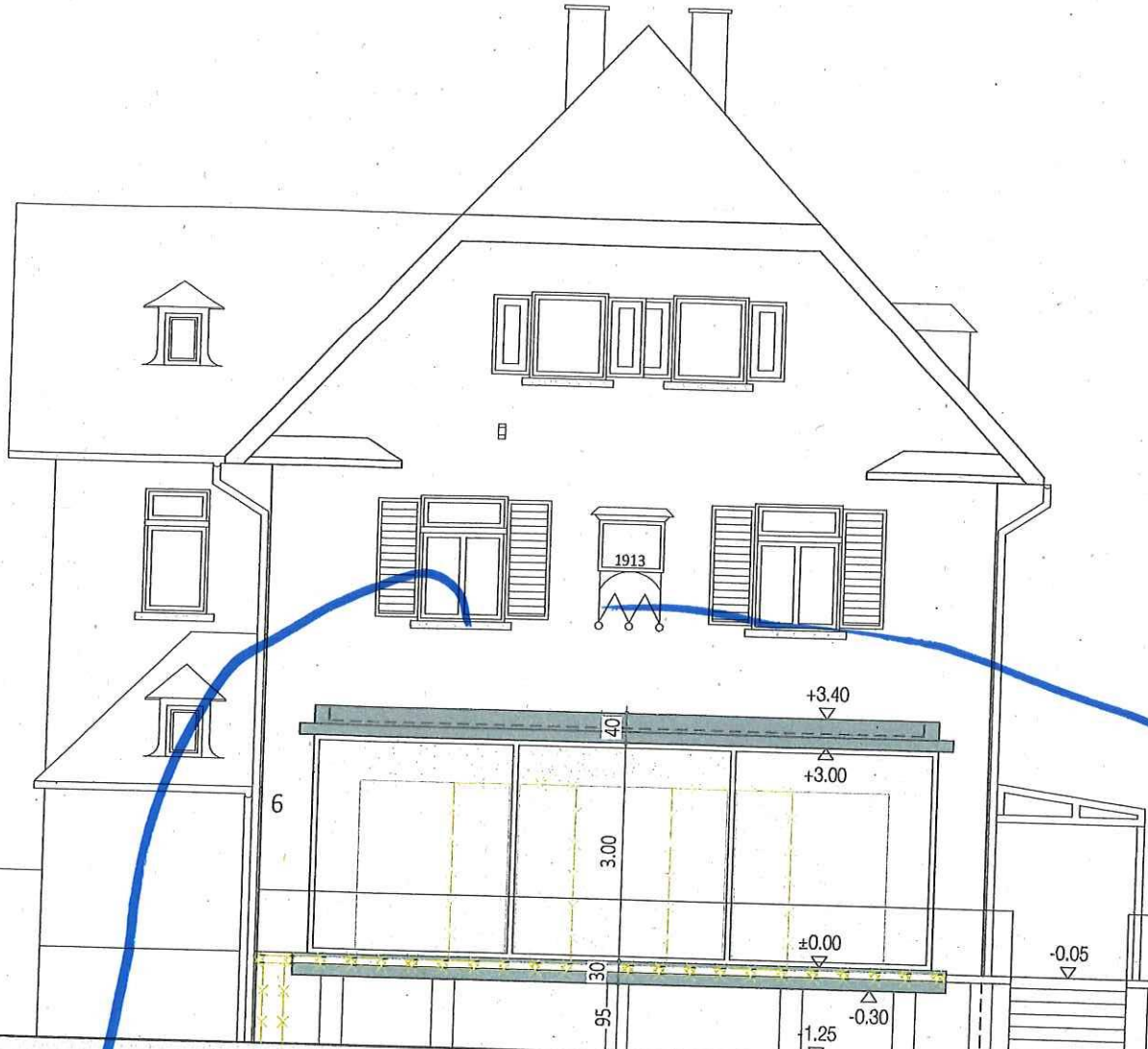

AK-
SICHT WEST

