

Auszug aus den Geobasisinformationen

Liegenschaftskarte



Rheinland-Pfalz

VERMESSUNGS- UND
KATASTERAMT
OSTEIFEL-HUNSÜCK

Hergestellt am 10.10.2019

Flurstück: 14/75, 14/78
Flur: 15
Gemarkung: Pfaffendorf

Gemeinde: Koblenz
Landkreis: Stadt Koblenz

Am Wasserlurm 5a
56727 Mayen

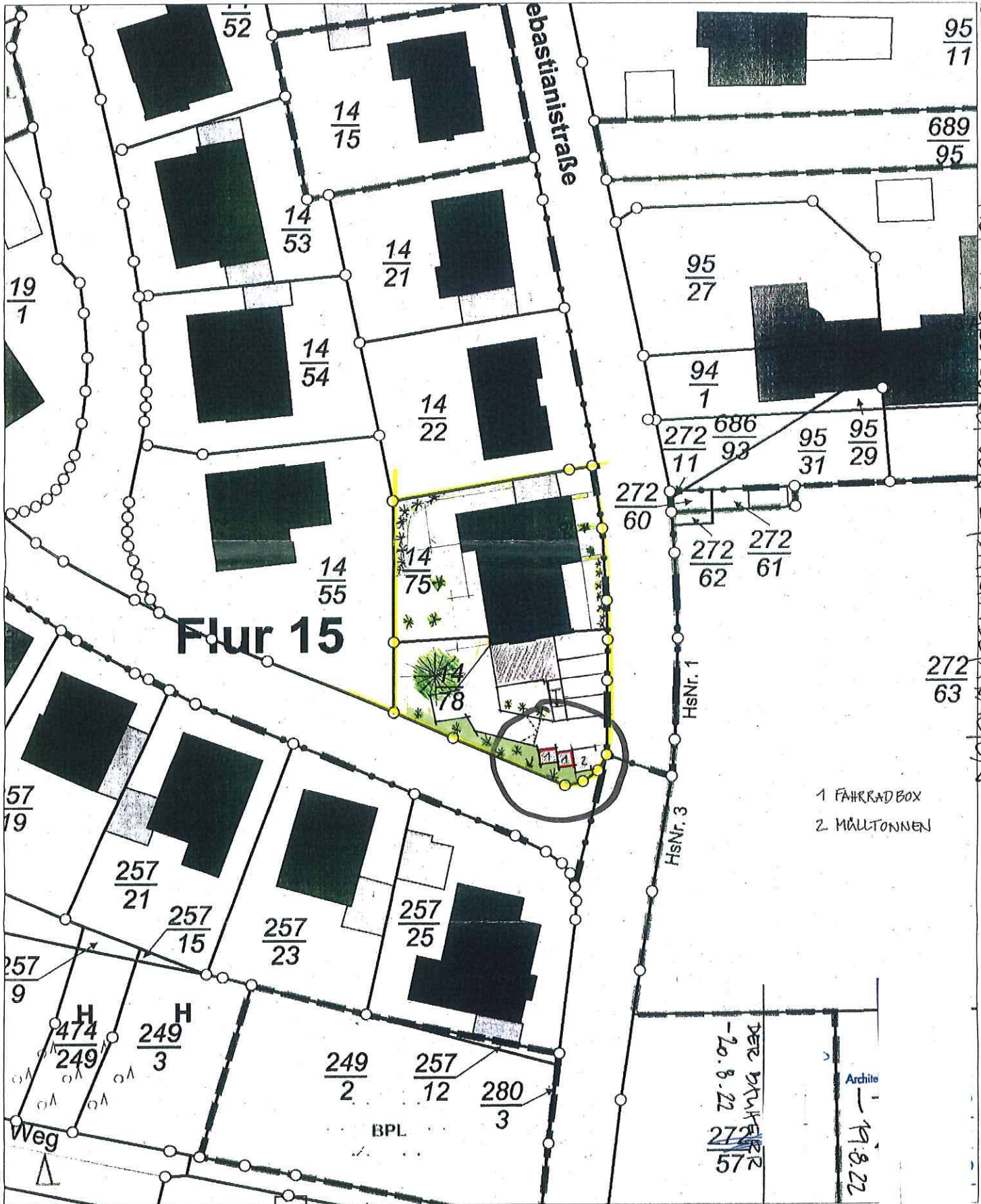

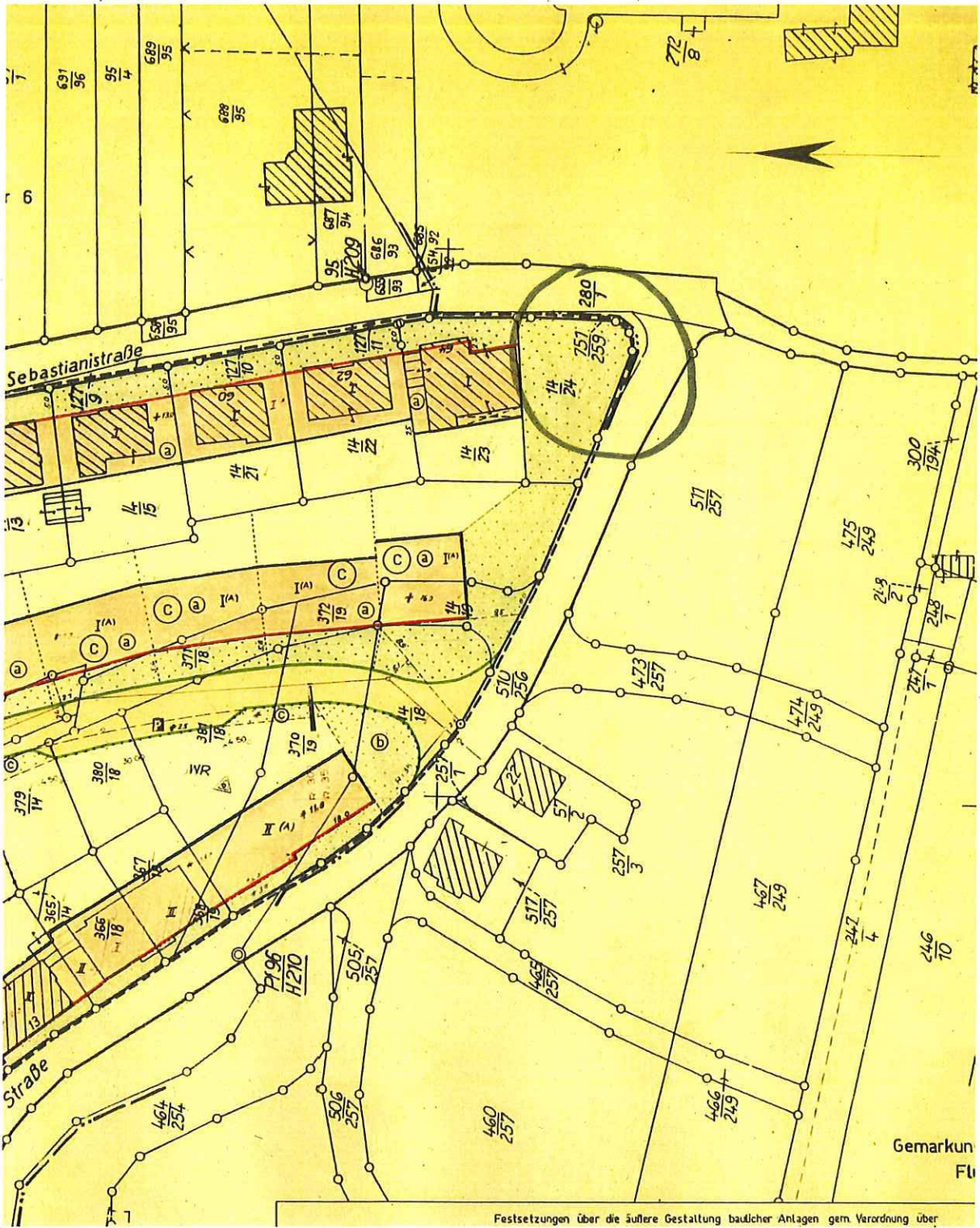

Festsetzungen über die äußere Gestaltung baulicher Anlagen gem. Verordnung über

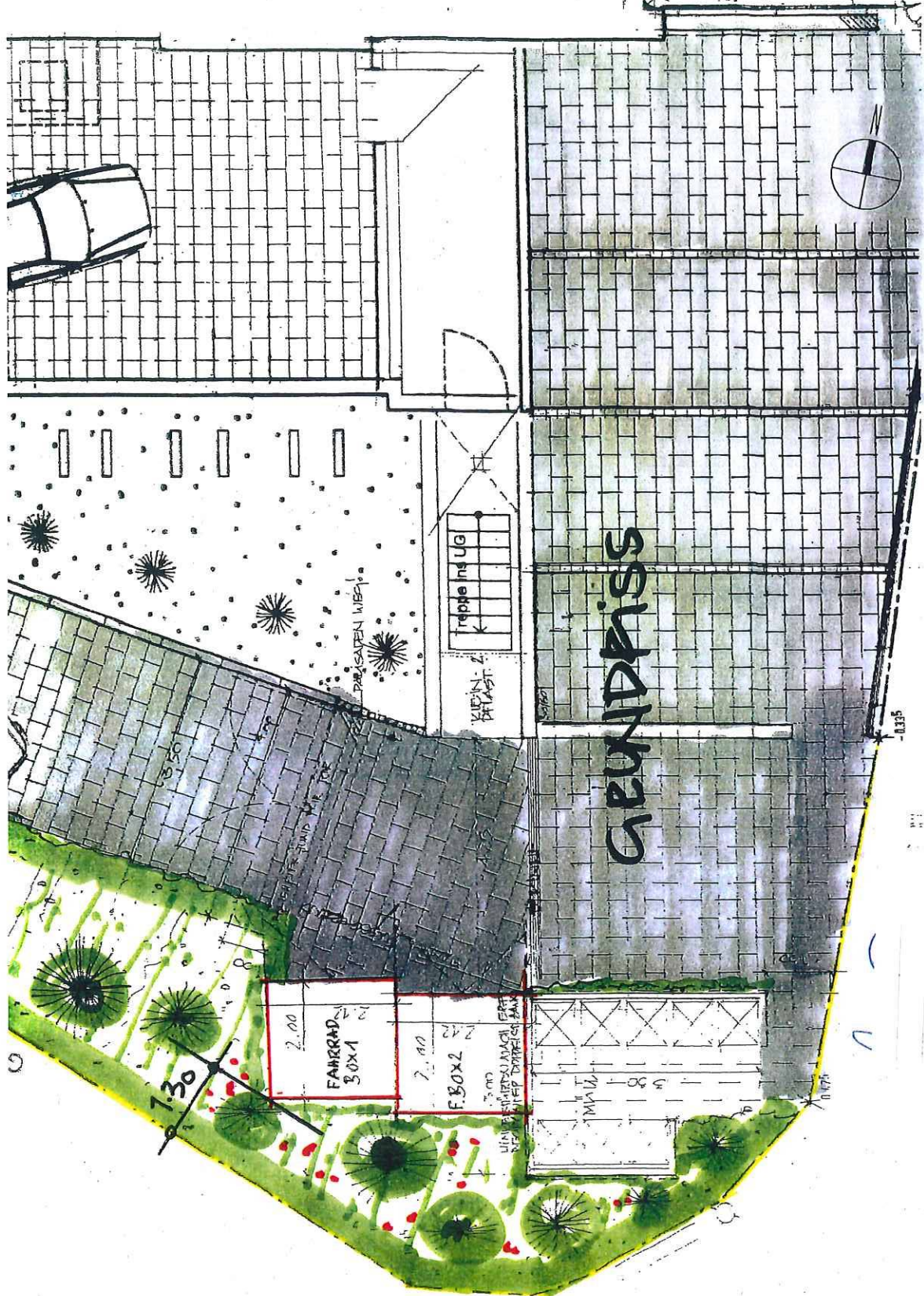

GRUNDRISS

ANSICHT "SÜDEN"

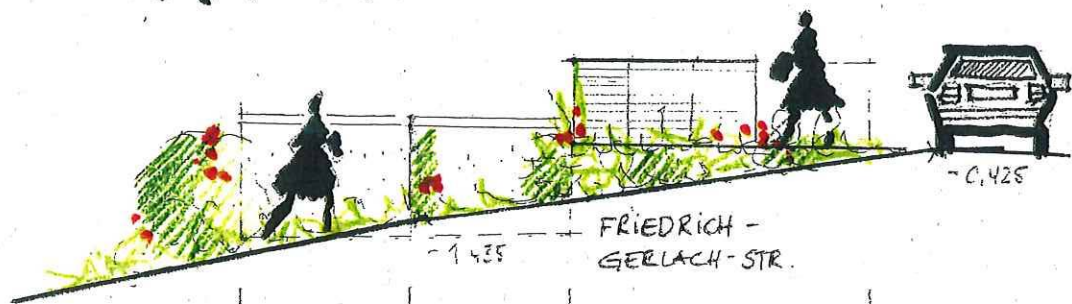

BOX 1 FAHRRAD	BOX 2 FAHRRAD	MÜLL, SICHTSCHUTZ BEGRENT, DOPPELSTABKATTENZAUN
------------------	------------------	---

DER BAUKLEINER 20.8.11.

Wohnhaus

Koblenz-Paffendorf

Außenanlagen hier: ANORDNUNG VON 2 FAHRRADGARAGEN

M 1:100 ABMESSUNGEN B/T/H = 212 / 200 / 172 [cm]

Fahrradabstellplätze_M 1:100

19.8.11

