

+0.00 OKFF  
±0.00 OKRF  
Bestand

1/100 = 2m

f	
e	
d	
c	
b	
a	
Datum	Ergänzung

Projekt:  
**Kurfürstliches  
Schloss Koblenz  
Errichtung einer  
Rollstuhl - Rampe**

Blattinhalt:  
**Ansicht und Grundriss**

Maßstab: 1:50, 1:100  
Erstellungsdatum: 08.04.2022

Plan-Nr.:  
**2**

Entwurfsverfasser/ Bauherr:  
Zentrales Gebäudemanagement  
Amtsleitung

Kostenstelle:

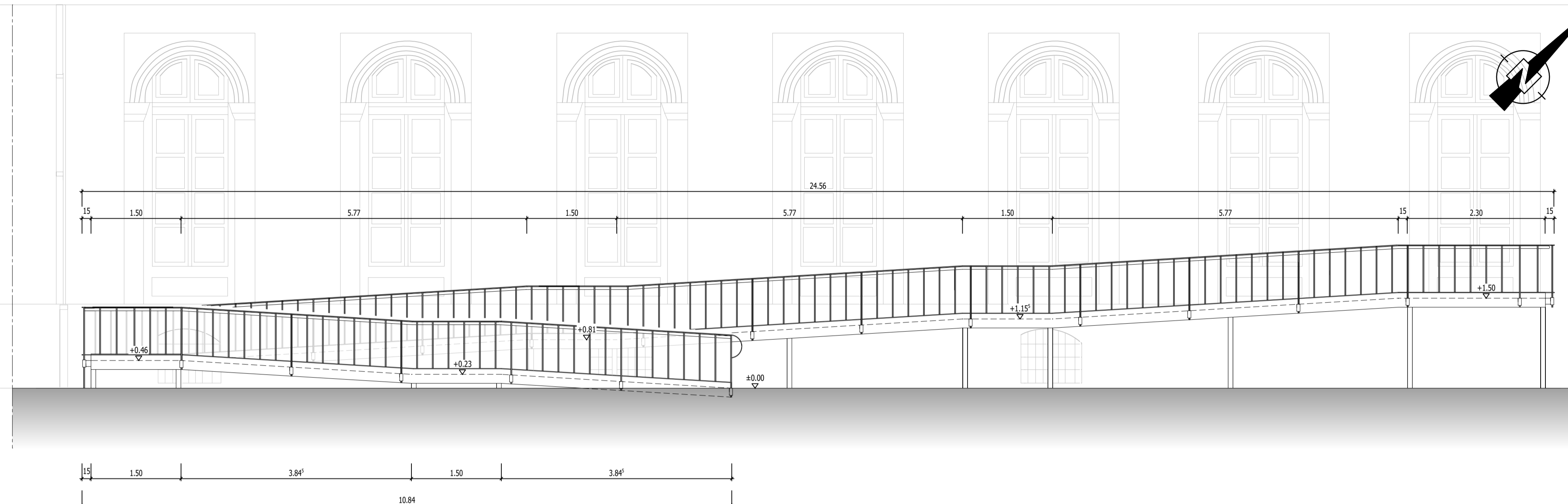
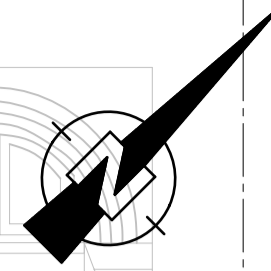

Ansicht M 1:50

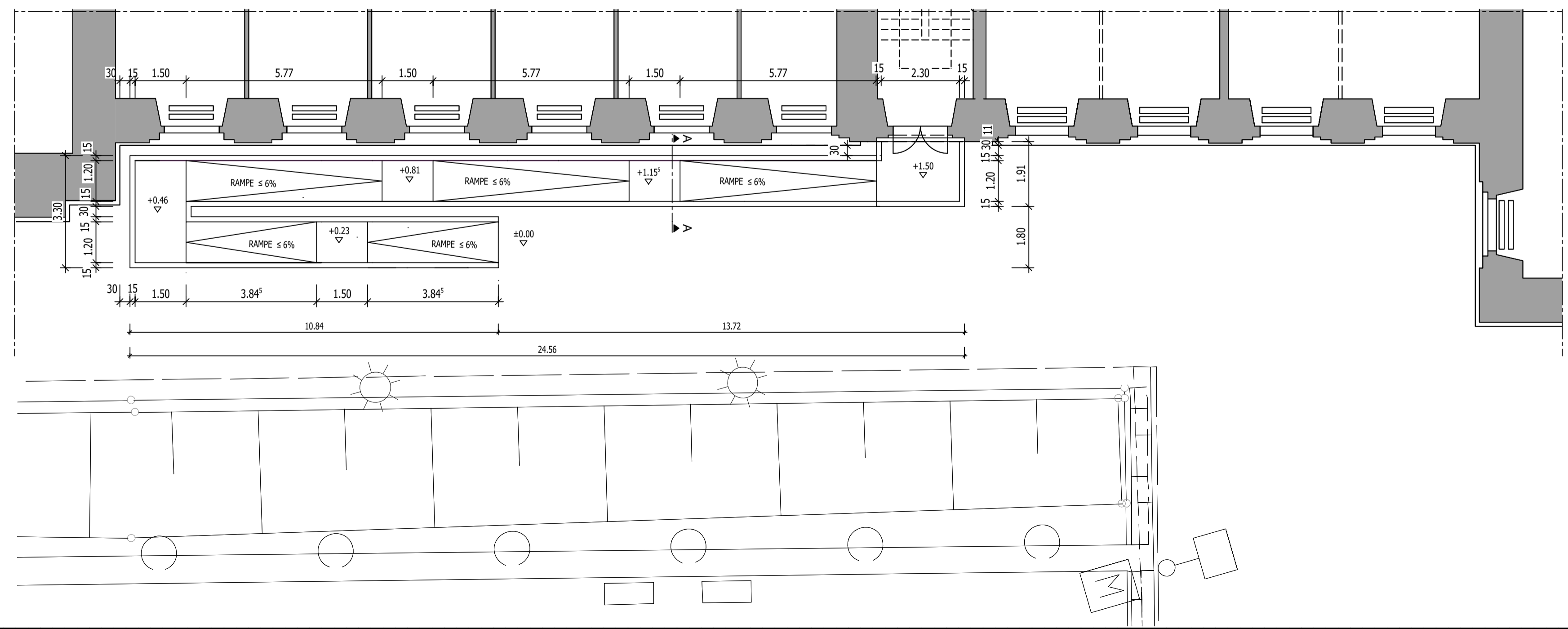

Grundriss M 1:100