

Bestandsgebäude

142/18

6,00

4,90

Bestandsgarage
142/23

Bestandsgarage
142/22

Bestandsgarage
142/21

Bestandsgarage
142/20

Bestandsgarage

3,00

3,00

3,00

3,00

142/2

LAGER AN

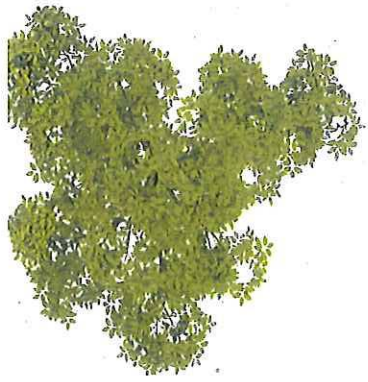

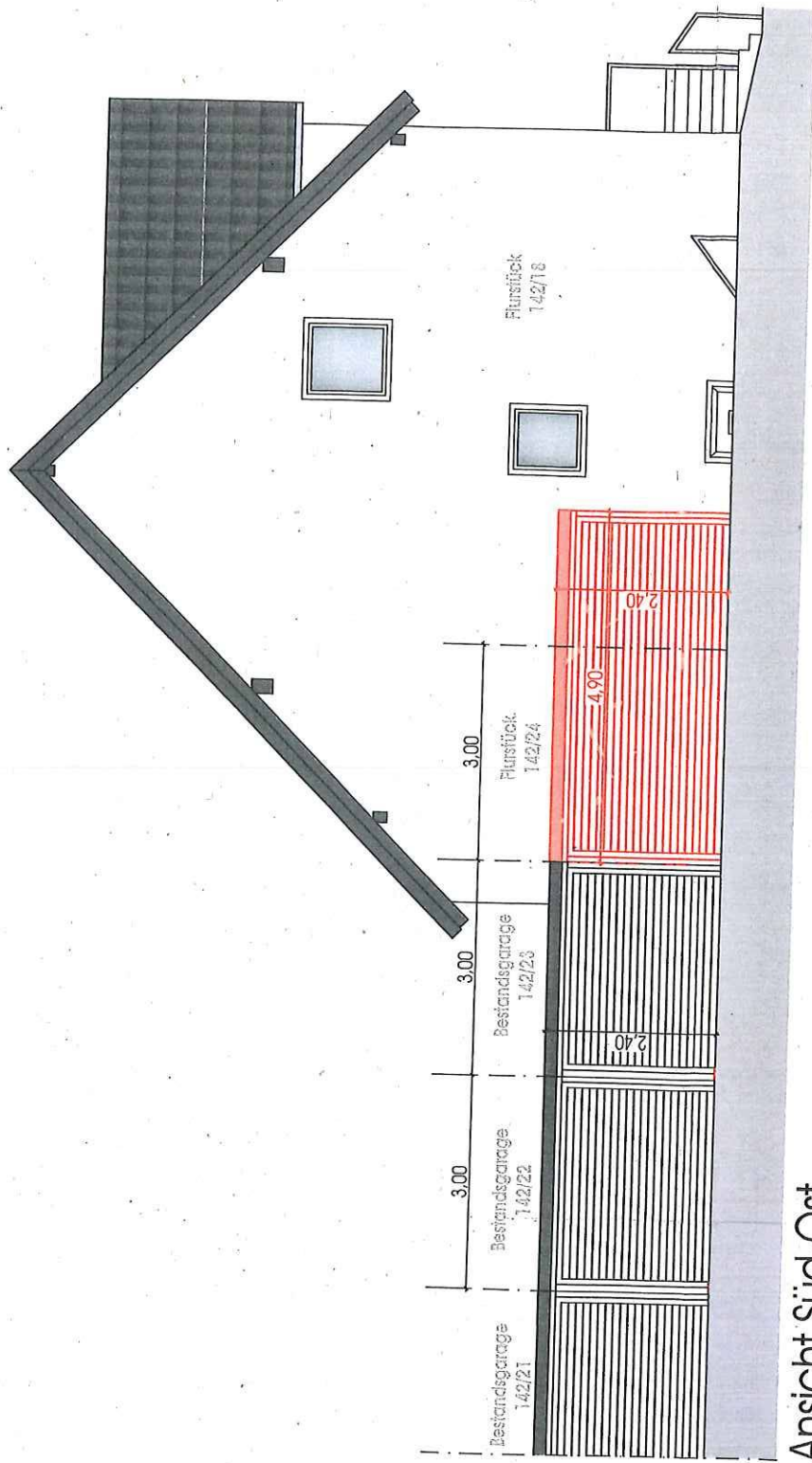

Ansicht Süd-Ost

projekt:

Neubau einer Garage

Baumstück 1

54079 1/24.11.2011