

# Auszug aus den Geobasisinformationen

Liegenschaftskarte

Bauaufsicht

Eing.: 14. Feb. 2023



Rheinland-Pfalz

VERMESSUNGS- UND  
KATASTERAMT  
OSTFELD-HUNSÜCK

Hergestellt am 11.03.2022

Flurstück: 1098  
Flur: 2  
Gemarkung: Lay (1403)

Gemeinde: Koblenz  
Landkreis: Stadt Koblenz

Am Wasserturm 5a  
56727 Mayen

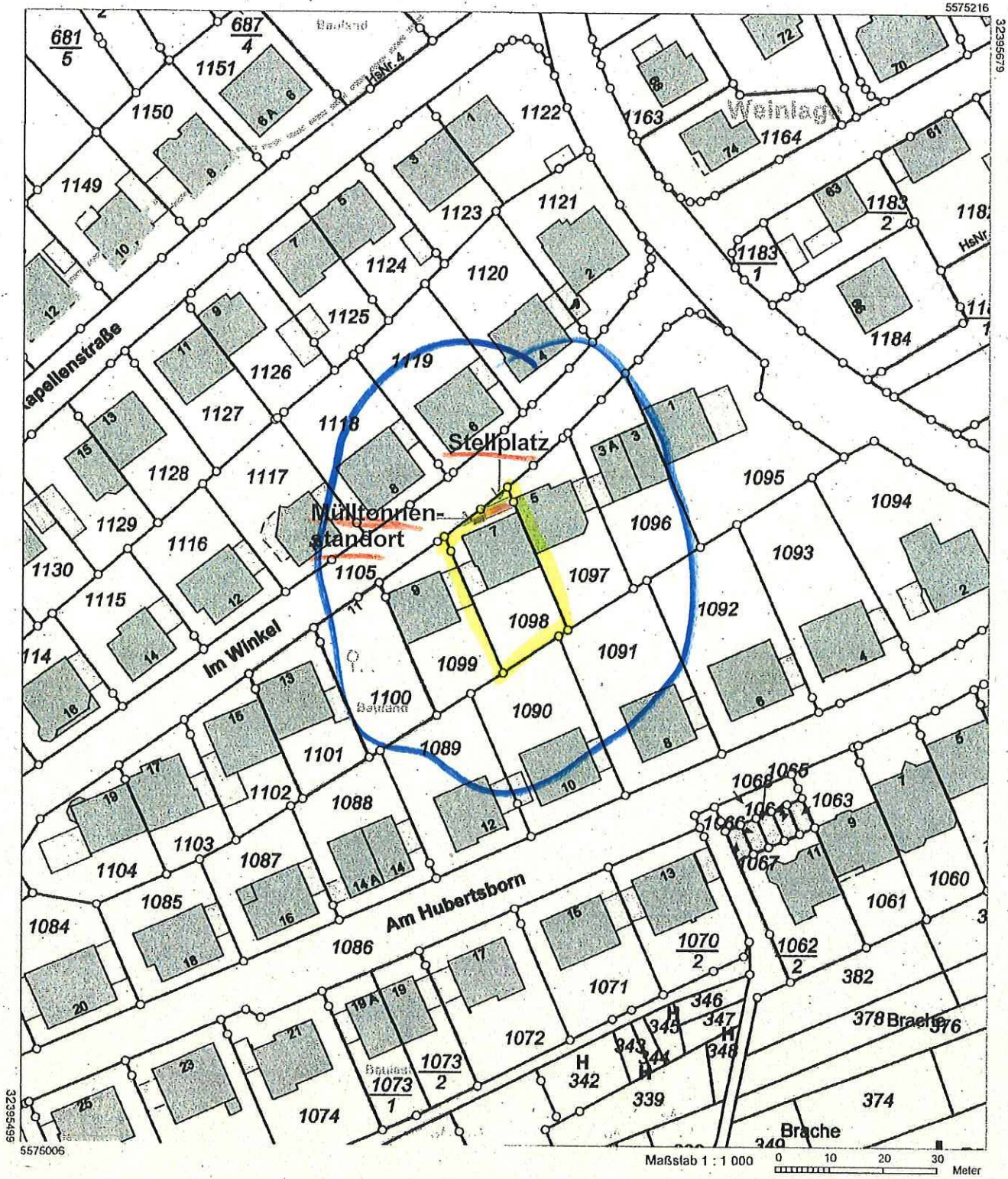

Vervielfältigungen für eigene Zwecke sind zugelassen. Eine unmittelbare oder mittelbare Vermarktung, Umwandlung oder Veröffentlichung der Geobasisinformationen bedarf der Zustimmung der zuständigen Vermessungs- und Katasterbehörde (§ 12 Landesgesetz über das amtliche Vermessungswesen)

Hergestellt durch das Vermessungs- und Katasteramt Ostfeld-Hunsrück.

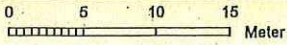
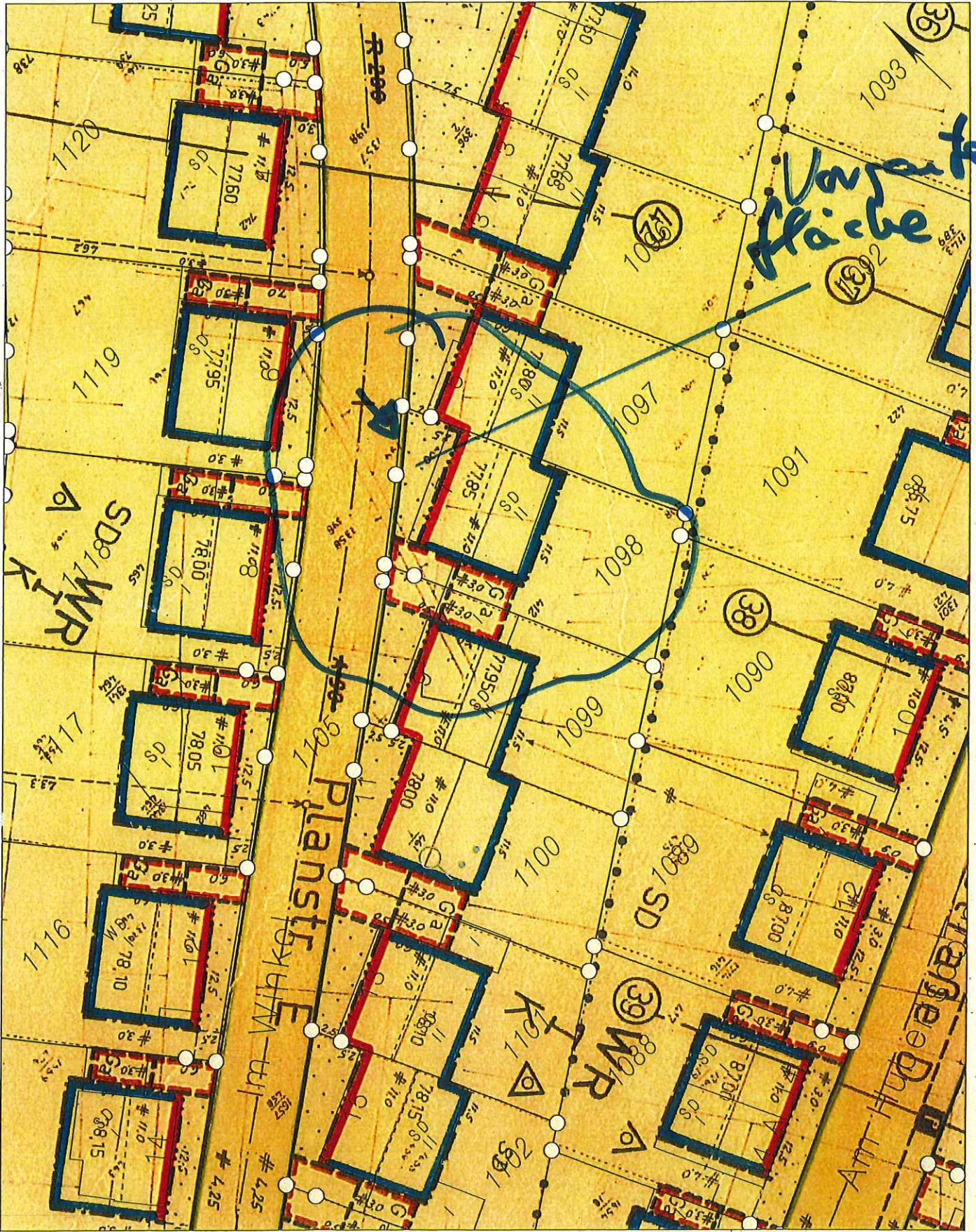

Basiskarte: Liegenschaftskarte der Vermessungs- und Katasterverwaltung. Die Geschossangaben entsprechen nicht der Definition Vollgeschoss nach Landesbauordnung. Vervielfältigungen für eigene, nicht gewerbliche Zwecke zugelassen. Vervielfältigungen für andere Zwecke, Veröffentlichungen oder deren Weitergabe an Dritte nur mit Genehmigung.

# Übersichtsplan

**Bauaufsicht**  
Eing.: 02. Feb. 2023

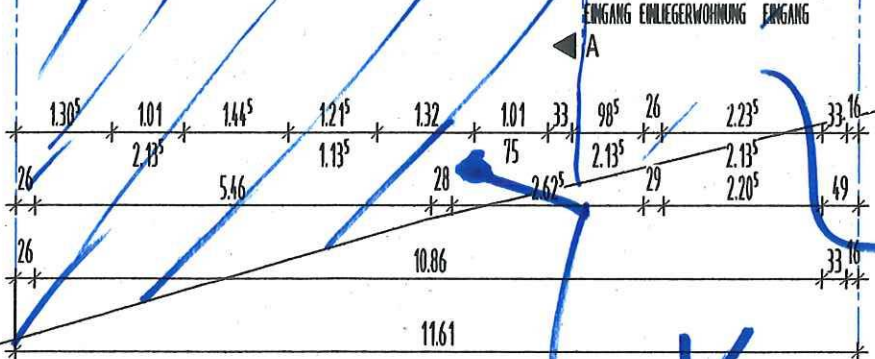
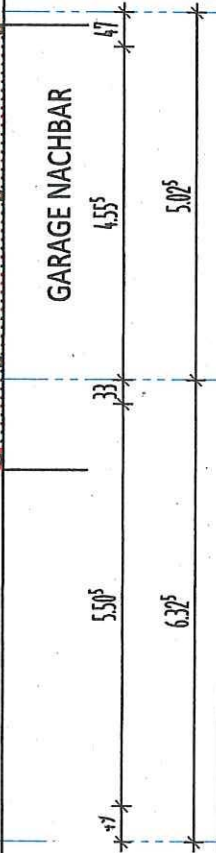
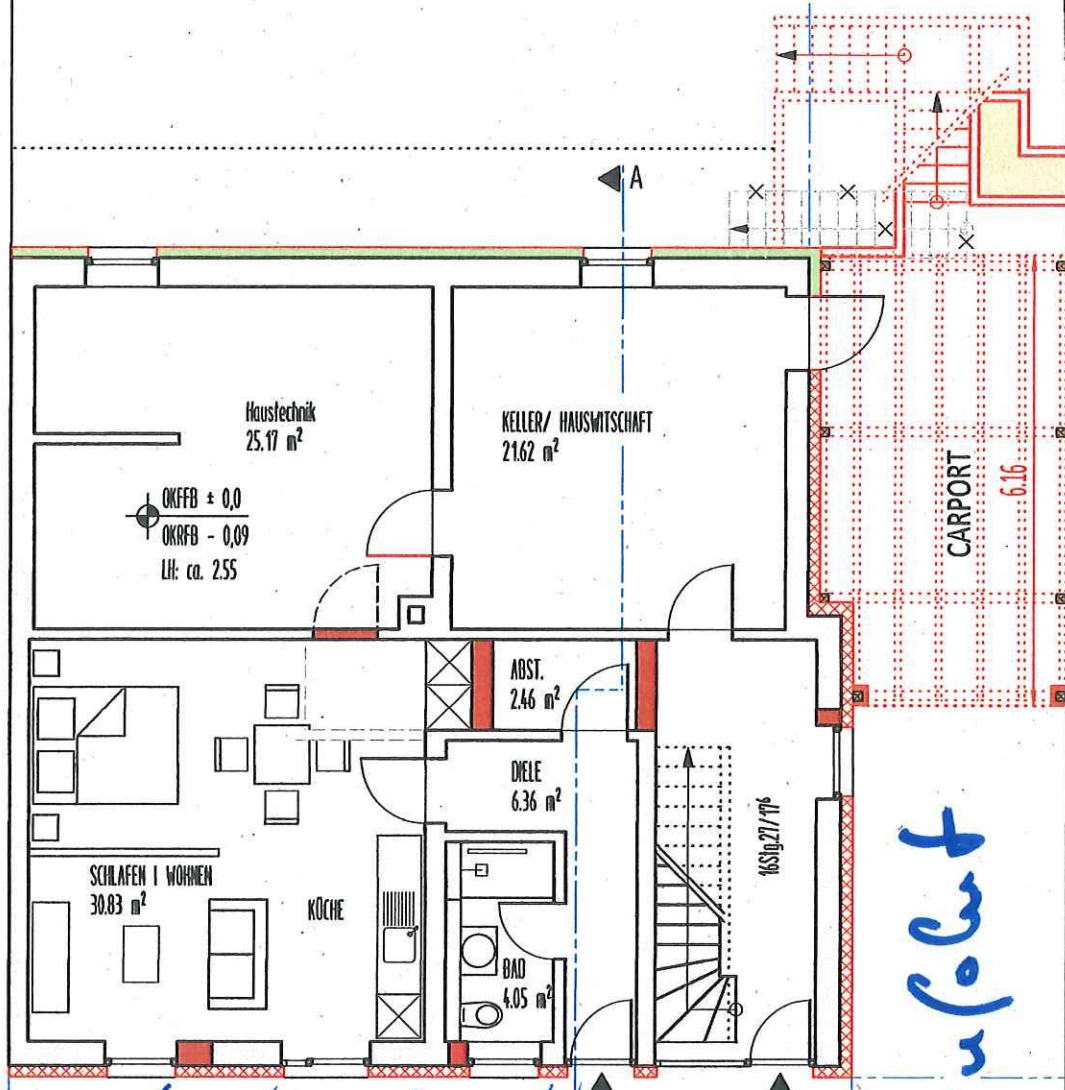
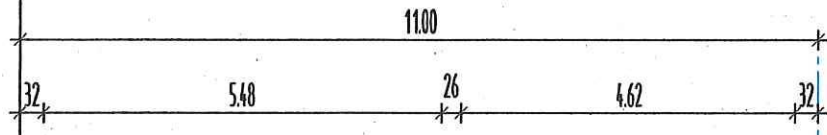

Zufahrt

IM WINKEL  
Zuwegung  
Vergangenfläche.

Nr. 7

Baufaufsicht  
Eing.: 02. Feb. 2023

