

# Auszug aus den Geobasisinformationen

Liegenschaftskarte



## Rheinland-Pfalz

VERMESSUNGS- UND  
KATASTERAMT  
OSTEIFEL-HUNSRÜCK

Hergestellt am 01.12.2022

Flurstück: 4858/1  
Flur: 1  
Gemarkung: Metternich (1407)

Gemeinde: Koblenz  
Landkreis: Stadt Koblenz

Am Wasserturm 5a  
56727 Mayen

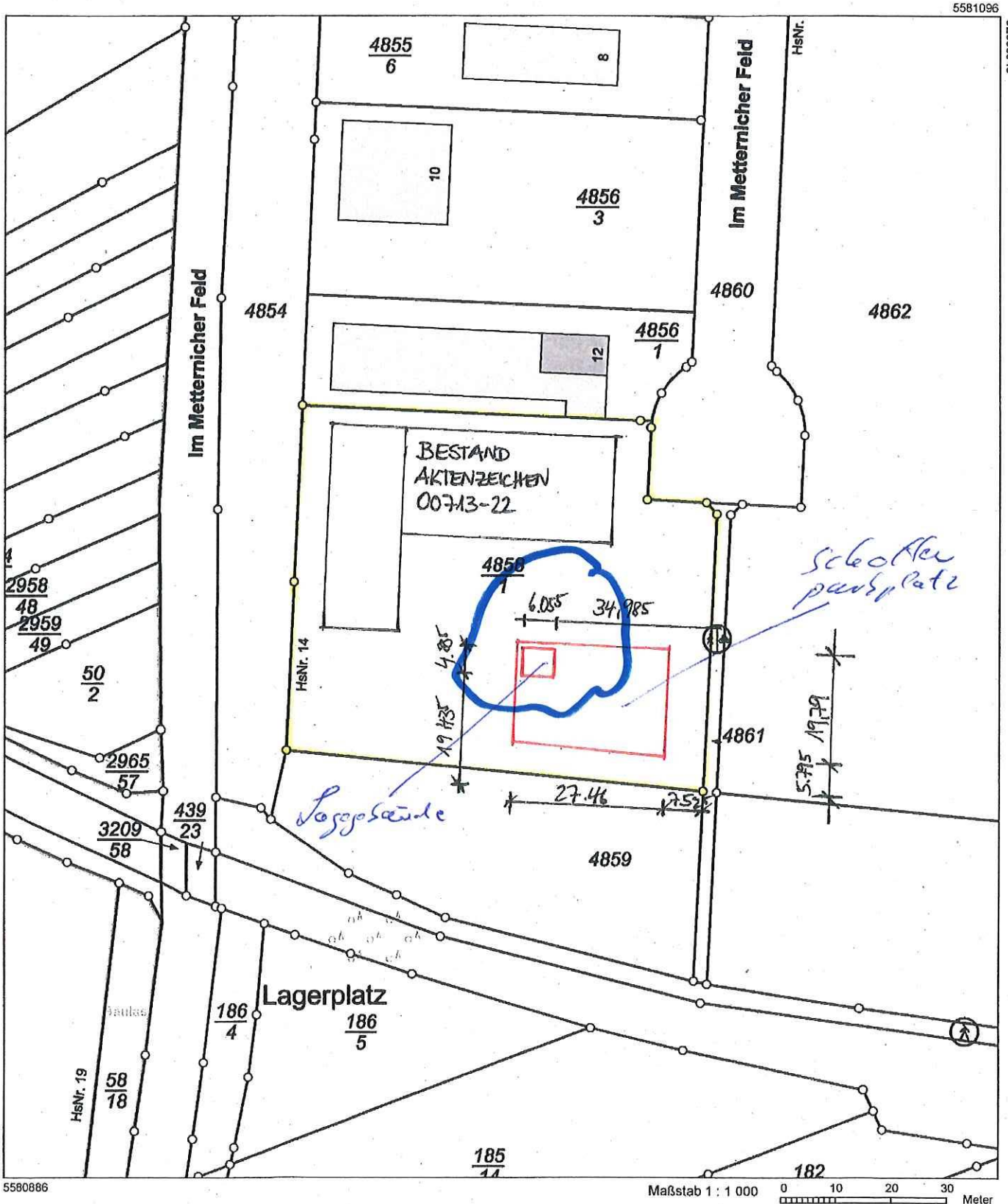

Vervielfältigungen für eigene Zwecke sind zugelassen. Eine unmittelbare oder mittelbare Vermarktung, Umwandlung oder Veröffentlichung der Geobasisinformationen bedarf der Zustimmung der zuständigen Vermessungs- und Katasterbehörde (§ 12 Landesgesetz über das amtliche Vermessungswesen)

Hergestellt durch Öffentlich best. Vermessungsingenieurin Dipl.-Ing. Christina Forkert  
Befugnis eingeräumt durch das Landesamt für Vermessung und Geobasisinformation Rheinland-Pfalz.

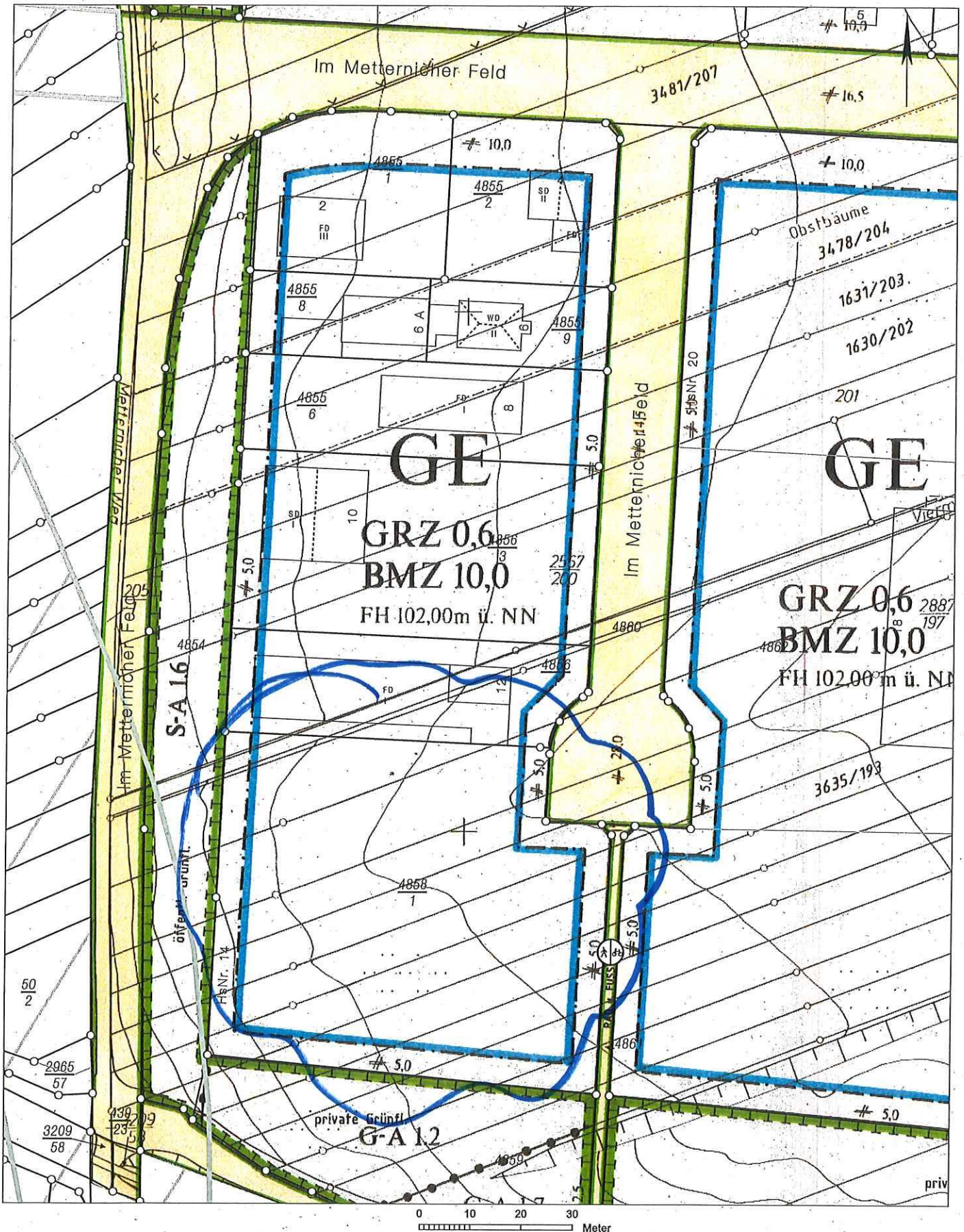

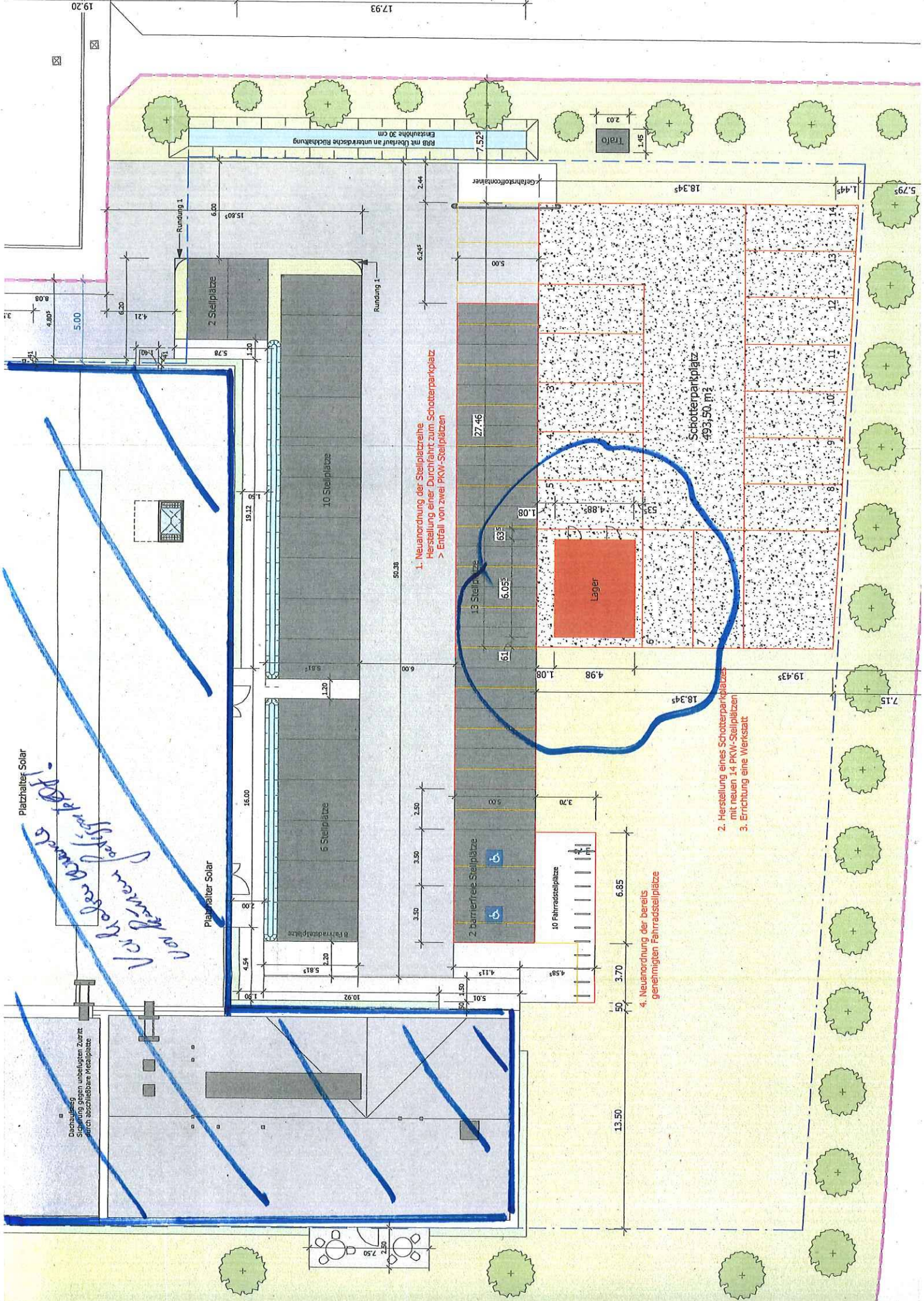

# Lageplan

M 1 : 200

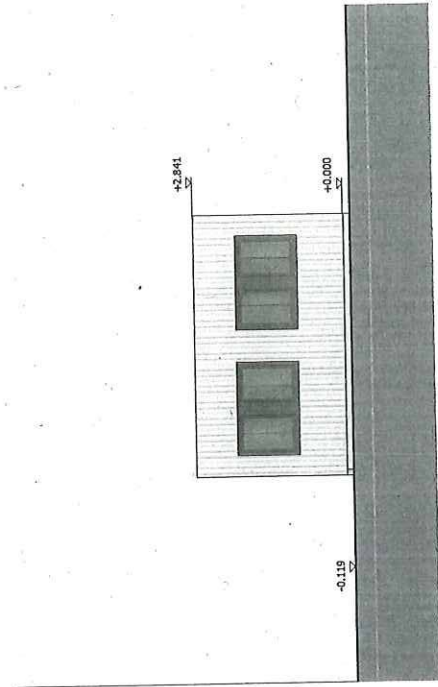

# Ansicht West

M 1 : 100

**Dachaufbau:**  
verzinktes Profiblech  
Wärmedämmung 80 mm  
PE-Diffusionsfolie  
Spanplatte

**Wandaufbau:**  
verzinktes Profiblech  
Profilschalldäcker  
Wärmedämmung 80 mm  
PE-Diffusionsfolie  
Spanplatte

**Bodenaufbau:**  
PVC-Belag  
Spanplatte  
Bodenquersäher aus Stahlprofilen  
Wärmedämmung 100 mm  
-0.119 = 92,07m UNN

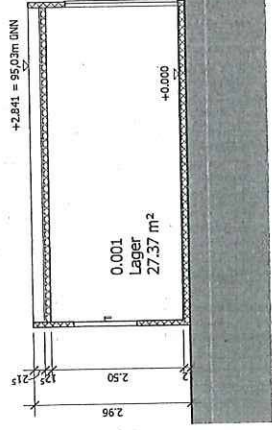

0.001  
Lager  
27,37 m<sup>2</sup>

# Schnitt 1

M 1 : 100