

Auszug aus den Geobasisinformationen

Liegenschaftskarte



Rheinland-Pfalz

VERMESSUNGS- UND
KATASTERAMT
OSTEIFEL-HUNSRÜCK

Hergestellt am 16.11.2022

Flurstück: 47/23
Flur: 15
Gemarkung: Horchheim

Gemeinde: Koblenz
Landkreis: Stadt Koblenz

Am Wasserturm 5a
56727 Mayen

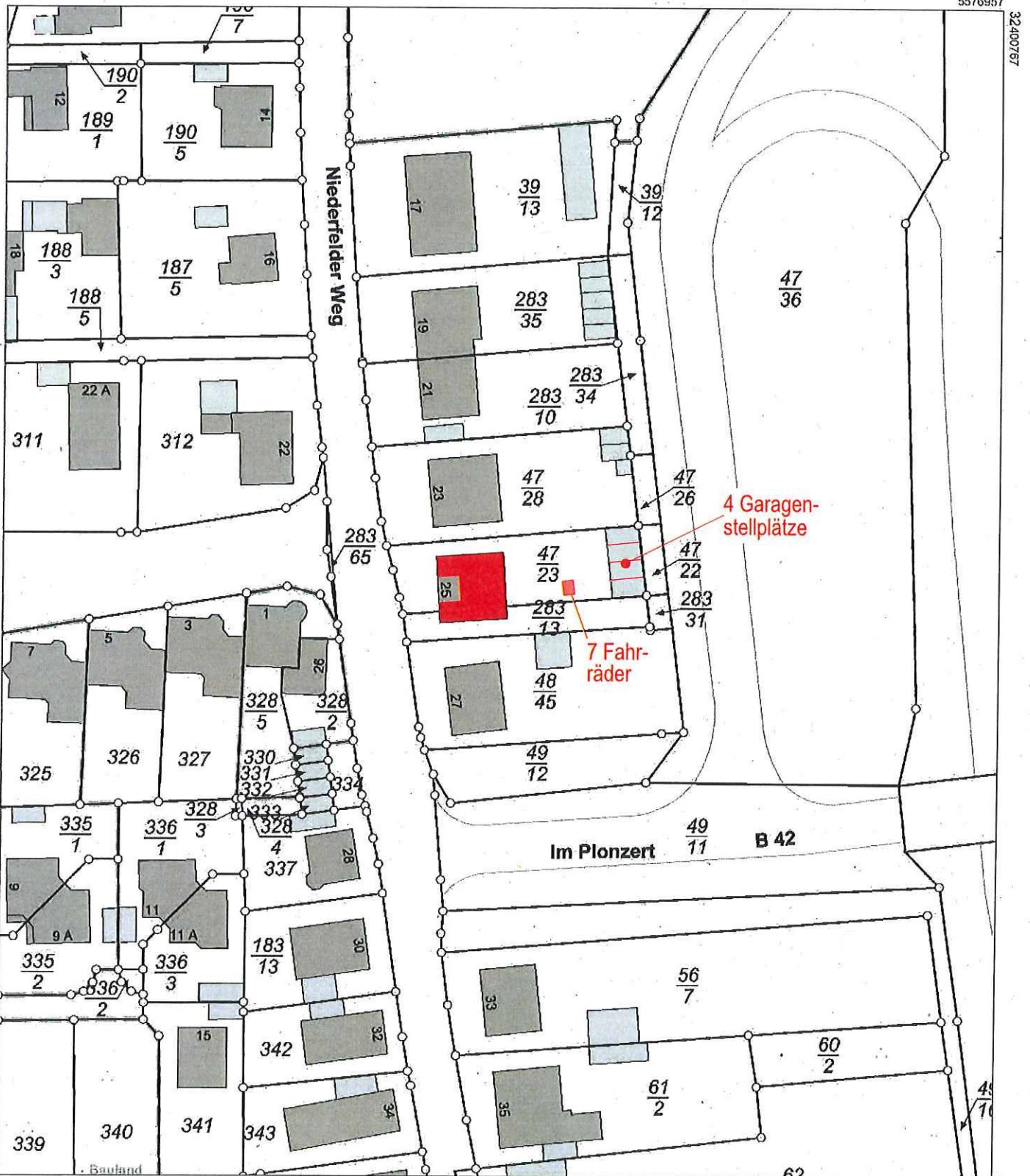

5576747

Maßstab 1 : 1 000 0 10 20 30 Meter

Vervielfältigungen für eigene Zwecke sind zugelassen. Eine unmittelbare oder mittelbare Vermarktung, Umwandlung oder Veröffentlichung der Geobasisinformationen bedarf der Zustimmung der zuständigen Vermessungs- und Katasterbehörde (§12 Landesgesetz über das amtliche Vermessungswesen).

Hergestellt durch das Vermessungs- und Katasteramt Westerwald-Taunus.

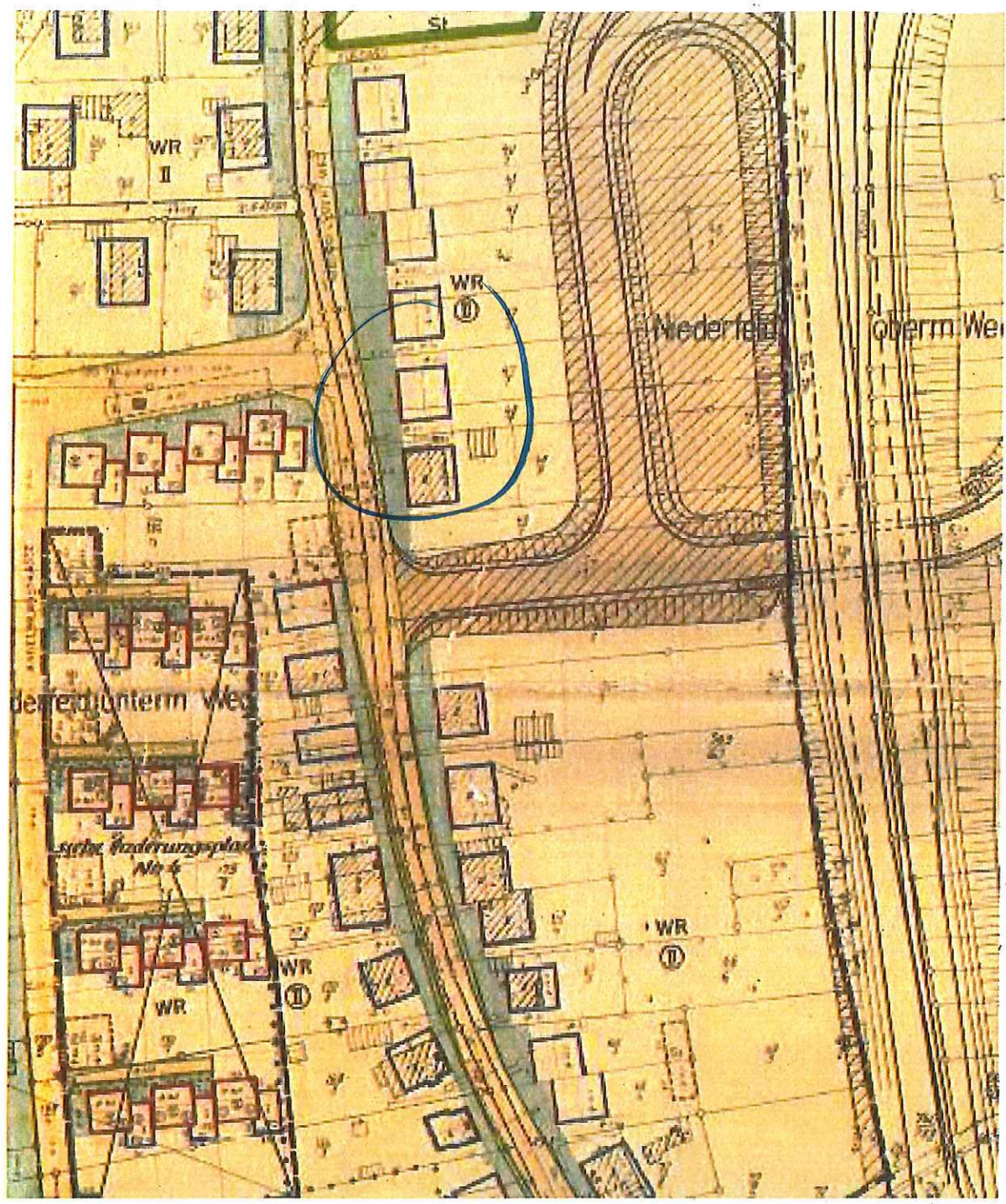

Nordansicht

Umbau - Dachgeschoss

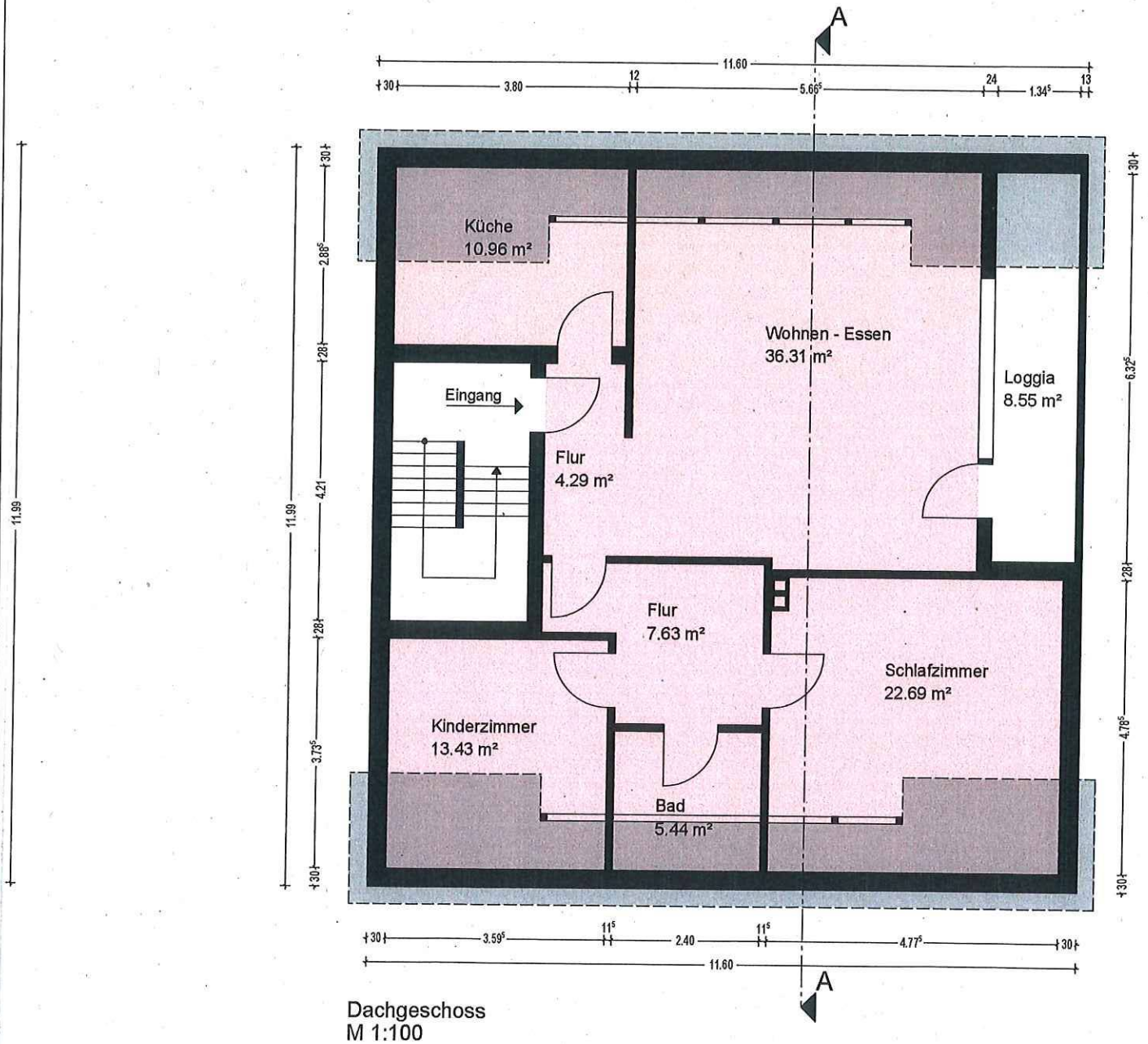

Dachgeschoss
M 1:100

Südansicht

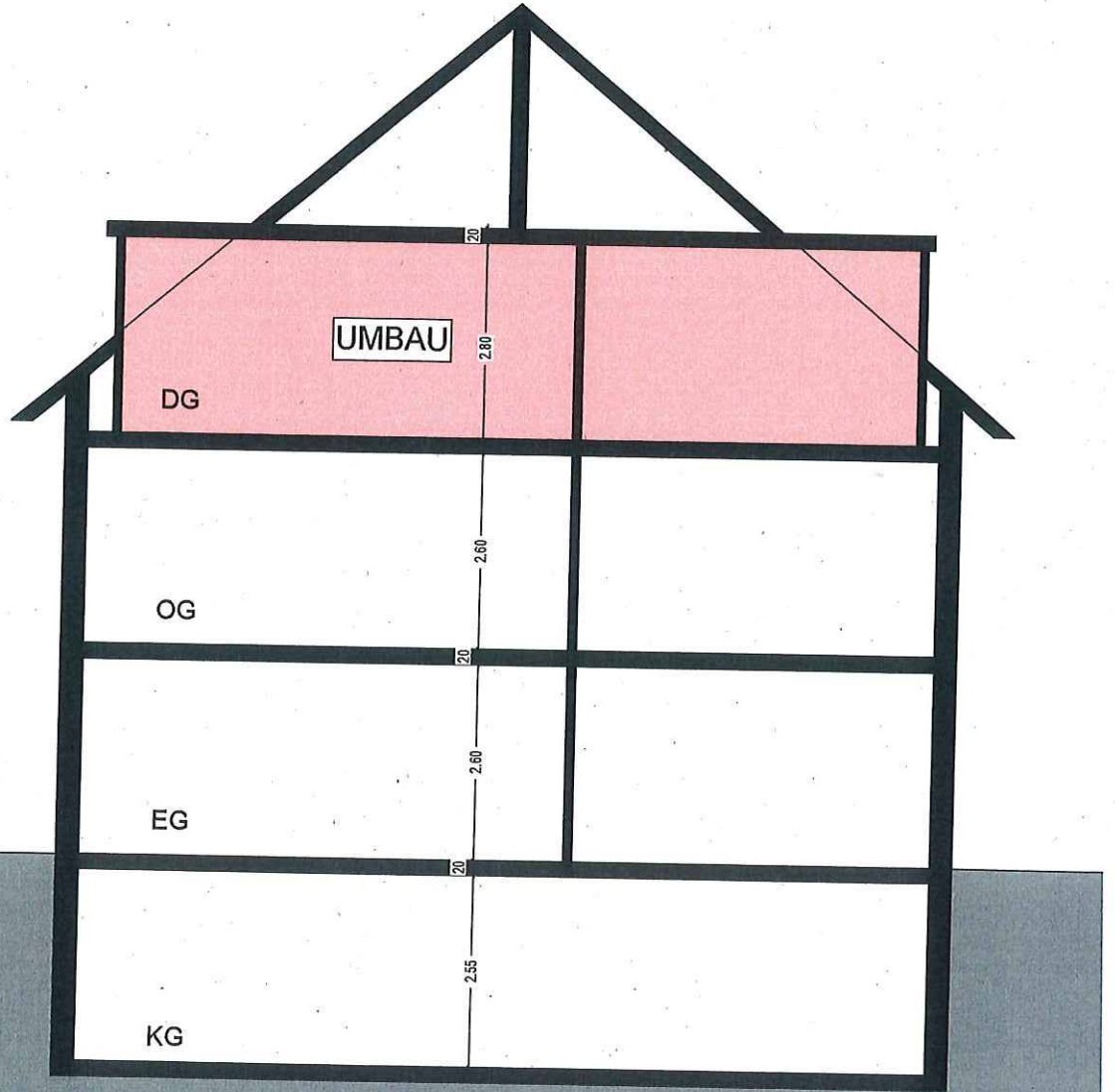
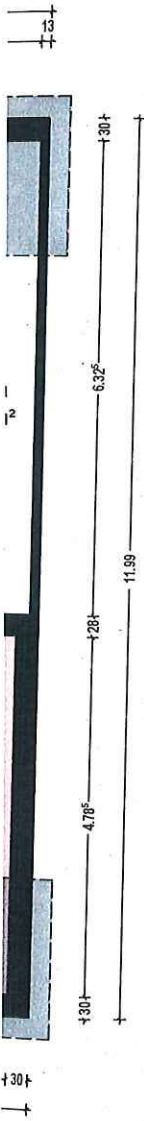

Schnitt A - A

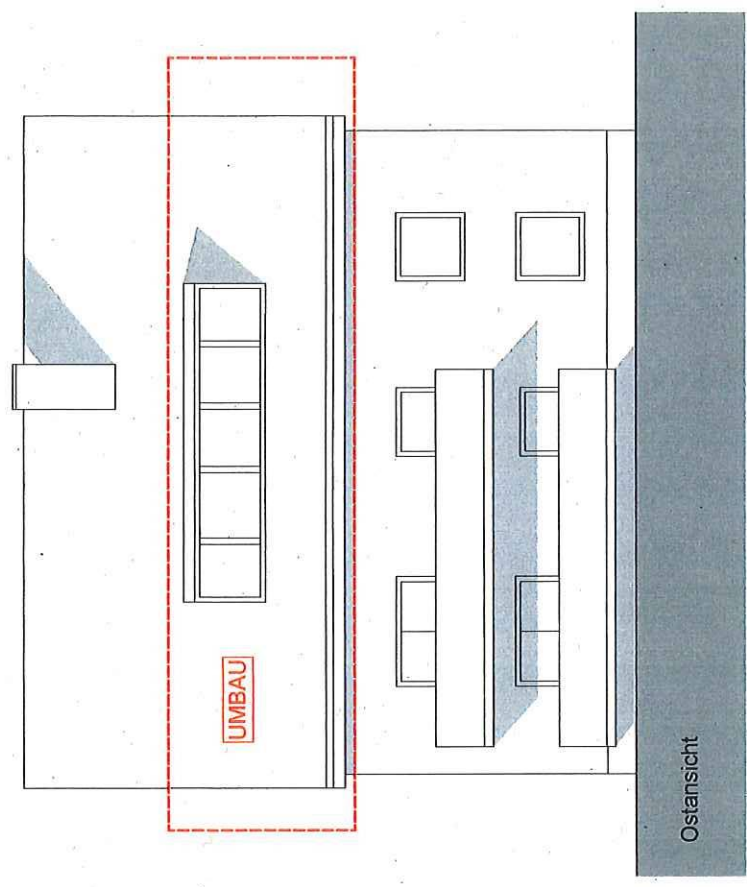
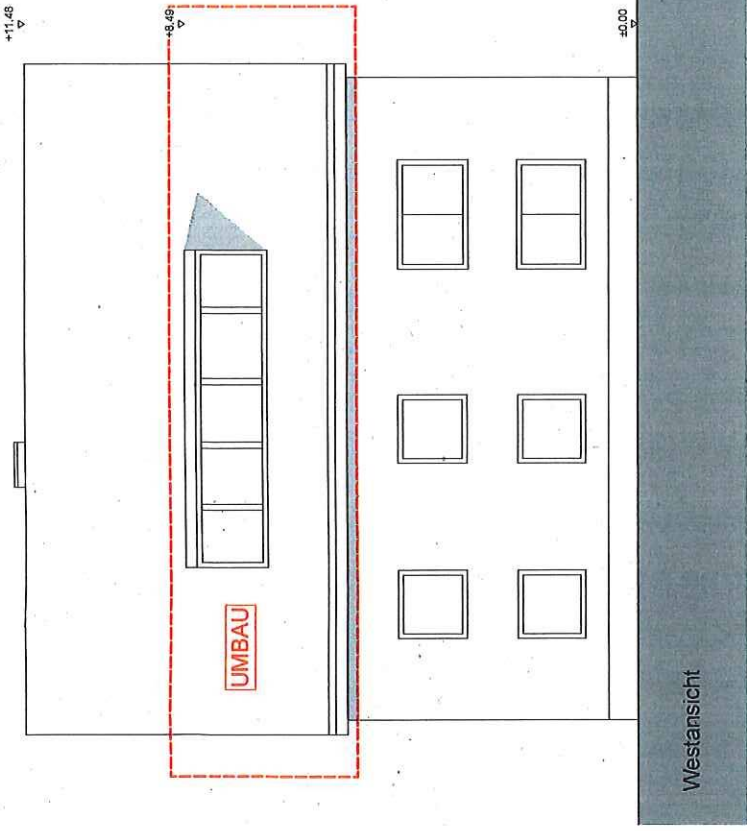

Bestand

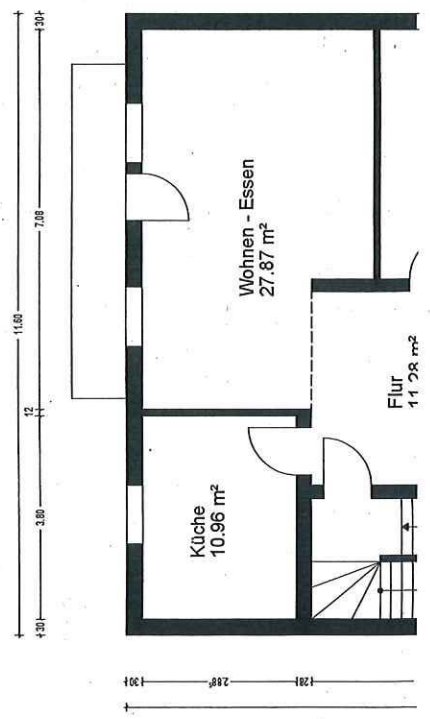

Bestand

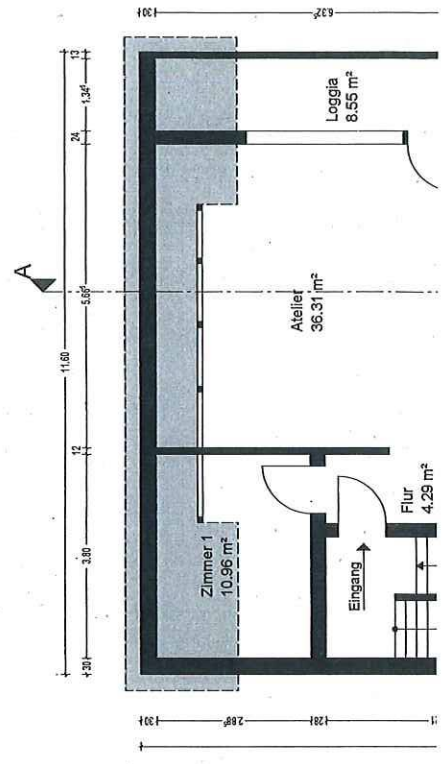

2/5 30 1-2 32 32 L S F B F S B

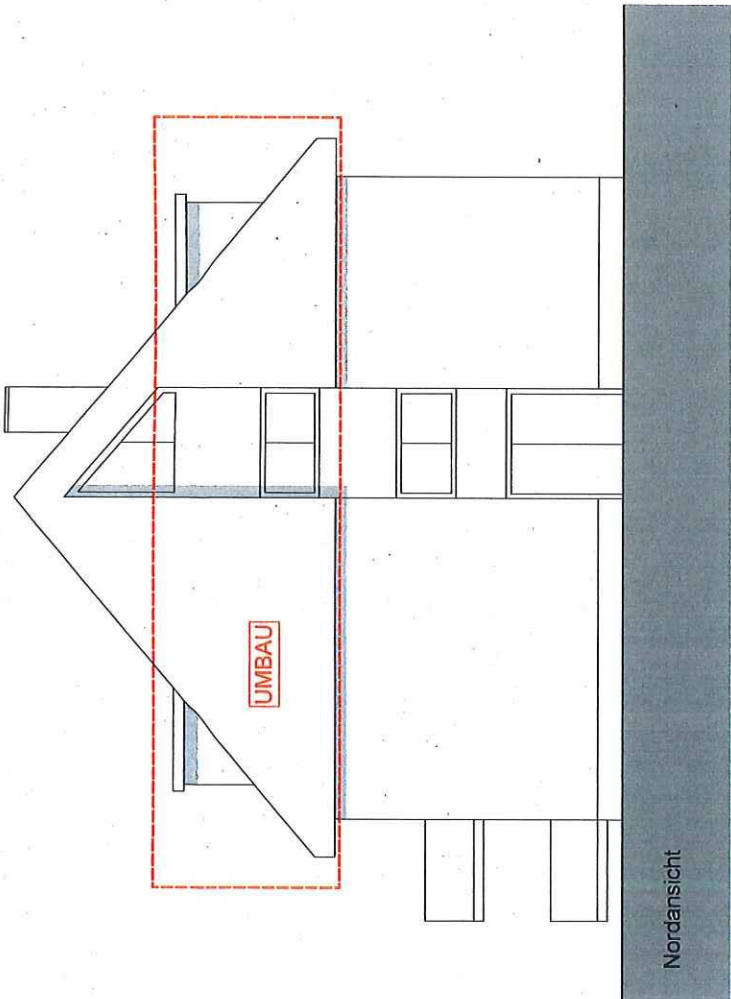
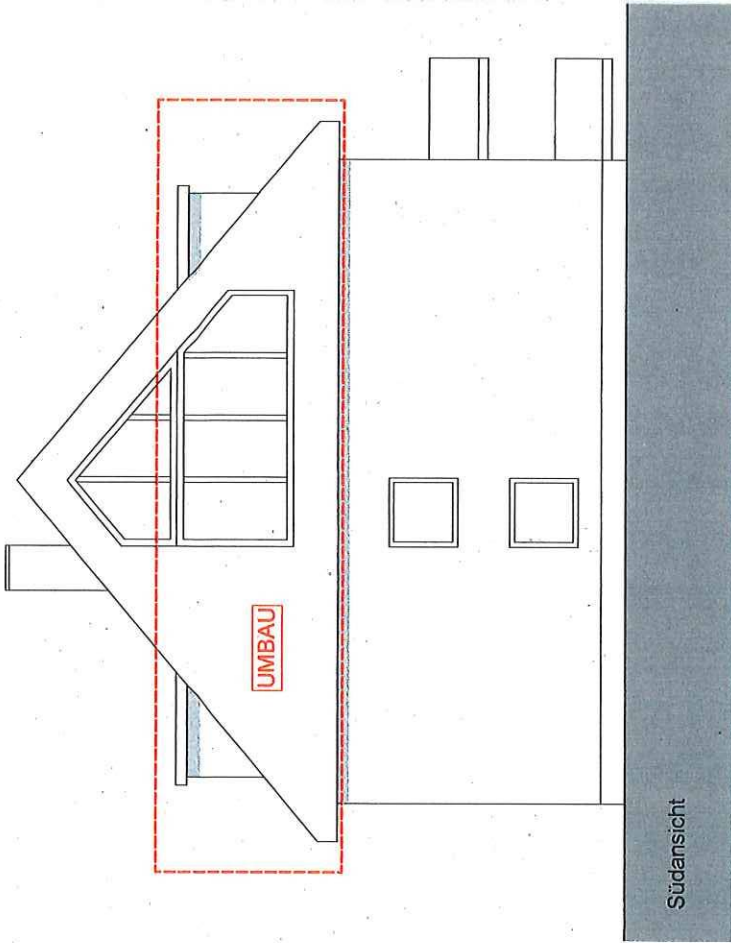

Umbau - Dachgeschoss

