

Vorstellung im Schulträgerausschuss

Kostensituation:

Gesamtkosten Haushalt:	7.305.000,00 €
Haushaltsansatz 2023:	600.000,00 €
Stand Beauftragung April 23:	560.464,05 €
Stand Abrechnung April 23:	206.729,16 €

Stand Planung:

Im Zuge der zu erwartenden / prognostizierten Schülerzahlen wird der Schulstandort 2-zügig. Daraus resultiert ein Mehrbedarf an Unterrichtsräumen, Verwaltungsräumlichkeiten und des Mehrzweckraumes. Das Raumprogramm der Grundschule wurde im Vorfeld mit der ADD abgestimmt. Der Erweiterungsbau soll in Form eines zweigeschossigen Baukörpers und einem eingeschossigen Verbindungskörper hergestellt werden. Der Verbindungsbau fungiert als neuer Eingangsbereich/ Foyer und überdachte Pausenhalle. Der Erweiterungsbau ist als nicht unterkellertes Holzhybridbau mit den Abmessungen von ca. 16m / 36 m geplant.

Nach erfolgter Abstimmung mit der ADD wurden die finalen Unterlagen für den Bauantrag im November 2022 und für den Förderantrag im Dezember 2022 eingereicht. Von der Bauaufsicht wurden Nachforderungen gestellt, welche derzeit bedient werden. Das Forstamt wurde im Genehmigungsprozess eingebunden. Die Prüfung des eingereichten Förderantrags dauert noch an.



Abbildung 1: Grundriss EG



Abbildung 2: Grundriss OG

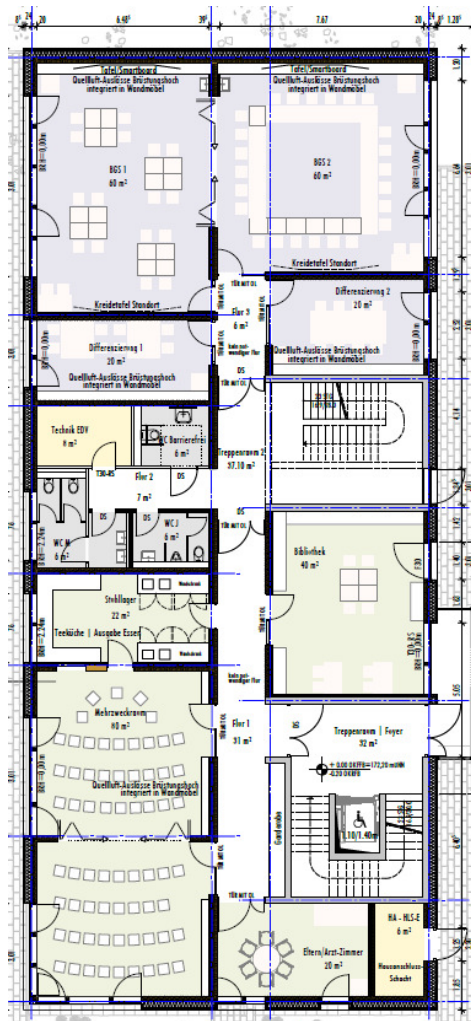
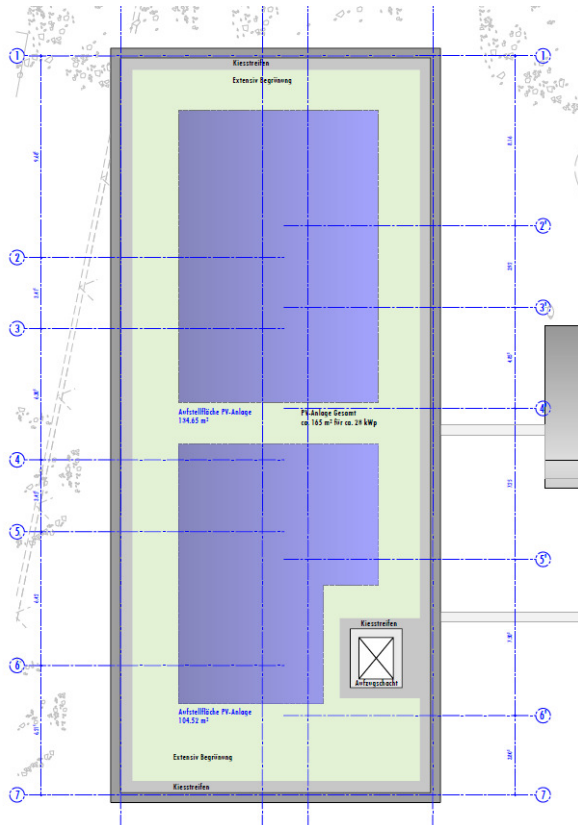

Abbildung 3: Grundriss DG

Aufgestellt:
25.04.2023 ZGM