

Auszug aus den Geobasisinformationen

Liegenschaftskarte



Rheinland-Pfalz

VERMESSUNGS- UND
KATASTERAMT
OSTEIFEL-HUNSRÜCK

Hergestellt am 22.08.2022

Flurstück: 50/71
Flur: 4
Gemarkung: Koblenz (1401)

Gemeinde: Koblenz
Landkreis: Stadt Koblenz

Am Wasserturm 5a
56727 Mayen

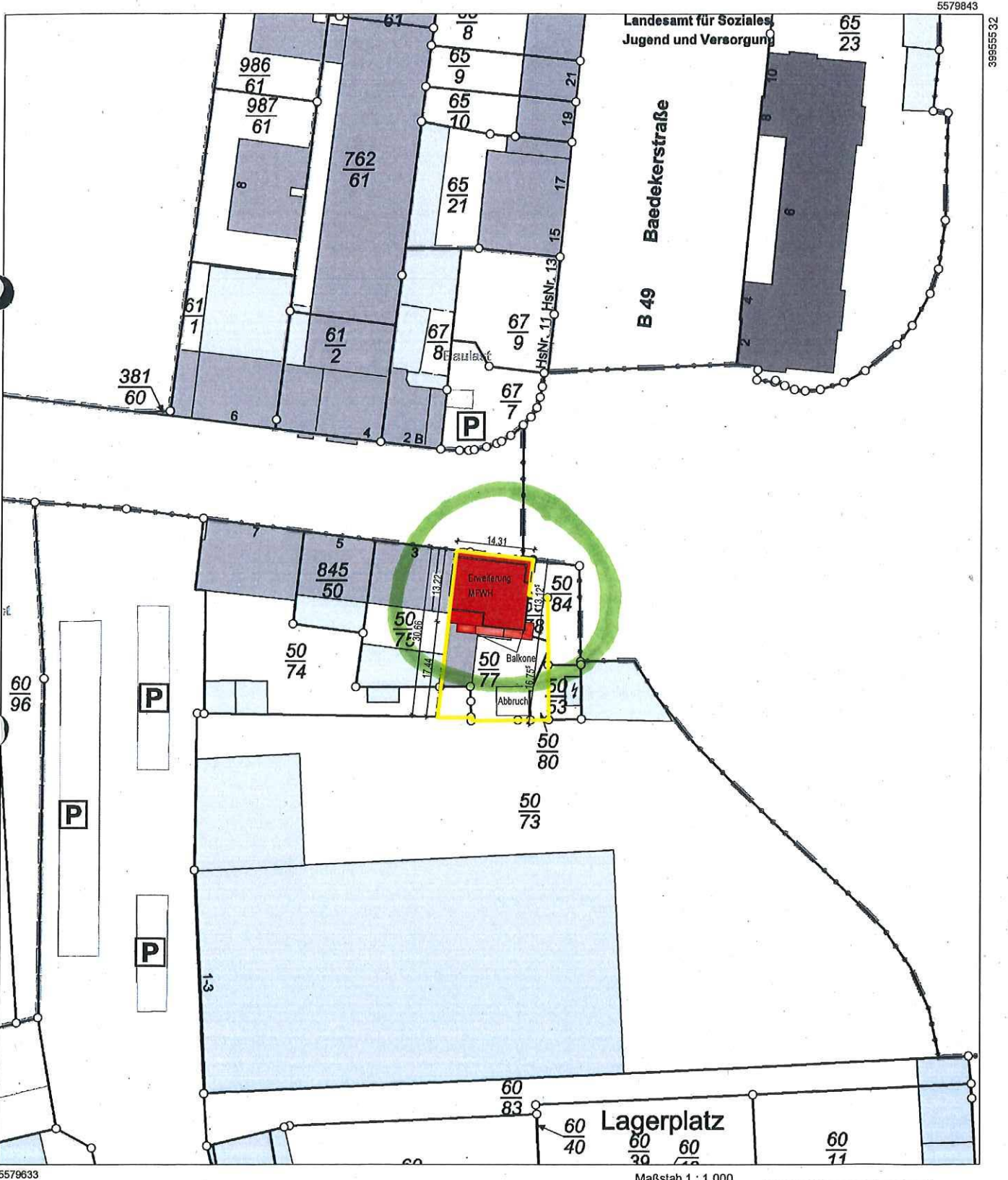

Maßstab 1 : 1 000

Vervielfältigungen für eigene Zwecke sind zugelassen. Eine unmittelbare oder mittelbare Vermarktung, Umwandlung oder Veröffentlichung der Geobasisinformationen bedarf der Zustimmung der zuständigen Vermessungs- und Katasterbehörde (§ 12 Landesgesetz über das amtliche Vermessungswesen)

Hergestellt durch das Landesamt für Vermessung und Geobasisinformation Rheinland-Pfalz.

SONDERZEICHNUNG

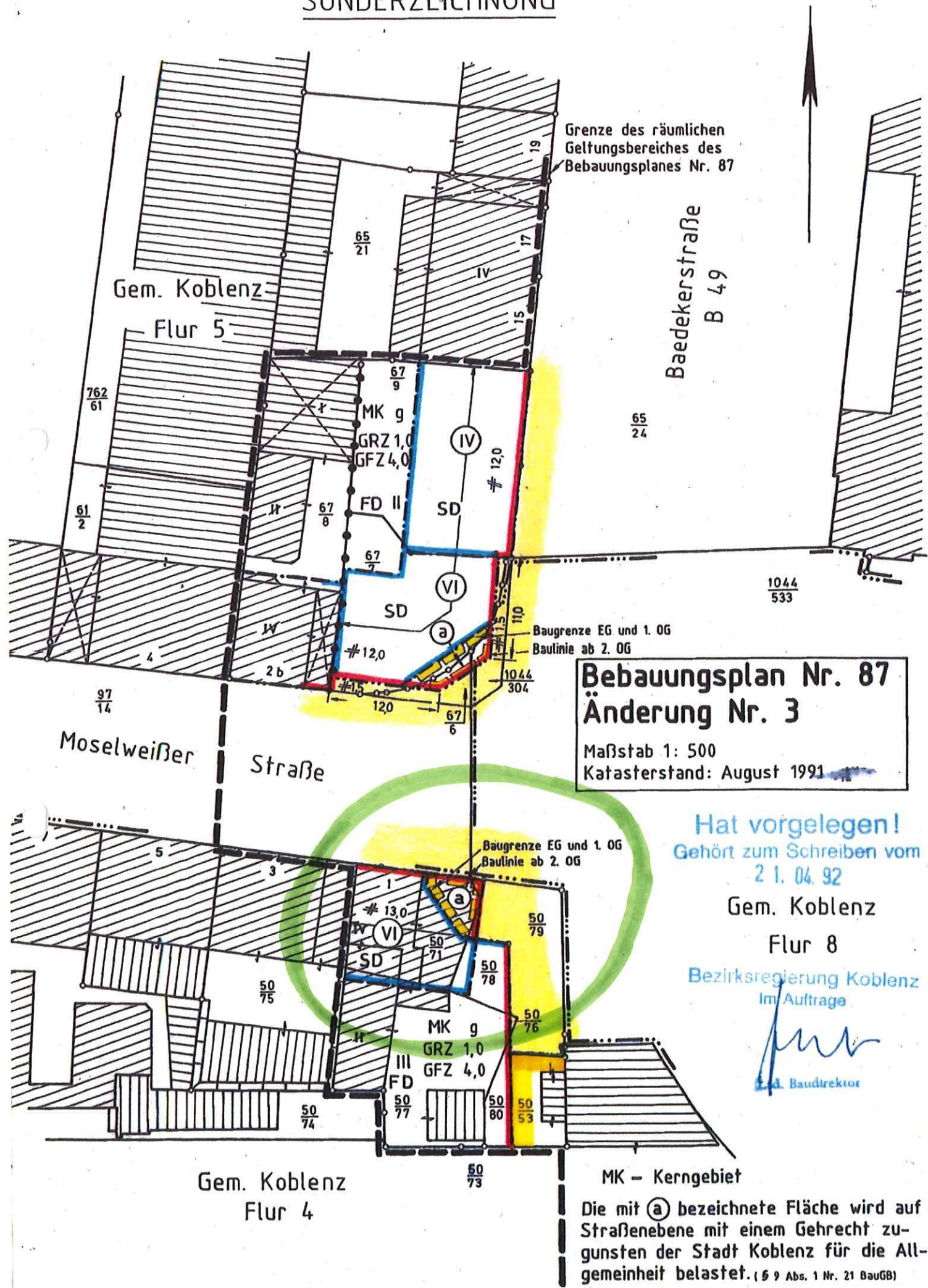

Grenze des räumlichen Geltungsbereiches des Bebauungsplanes Nr. 87

Baedekerstraße
B 49

Gem. Koblenz
Flur 5

Bebauungsplan Nr. 87
Änderung Nr. 3
Maßstab 1: 500
Katasterstand: August 1991

Moselweißer Straße

Hat vorgelegen!
Gehört zum Schreiben vom
21. 04. 92

Gem. Koblenz
Flur 8

Bezirksregierung Koblenz
Im Auftrage

[Signature]
Lfd. Baudirektor

Gem. Koblenz
Flur 4

MK - Kerngebiet

Die mit (a) bezeichnete Fläche wird auf Straßenebene mit einem Gehrecht zugunsten der Stadt Koblenz für die Allgemeinheit belastet. (§ 9 Abs. 1 Nr. 21 BauGB)

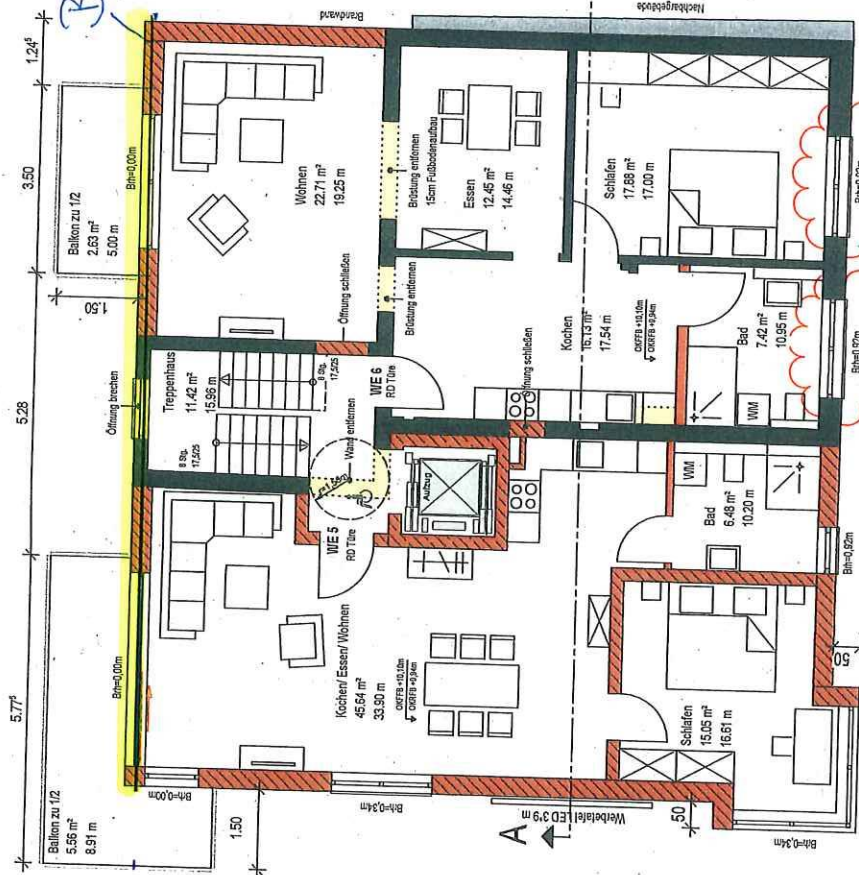
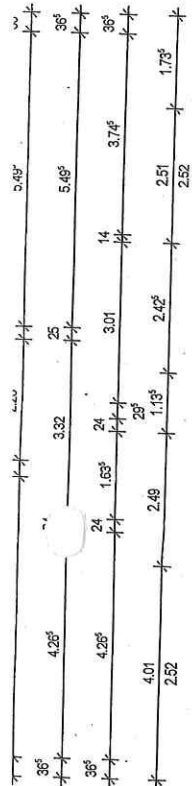

Baugrenze

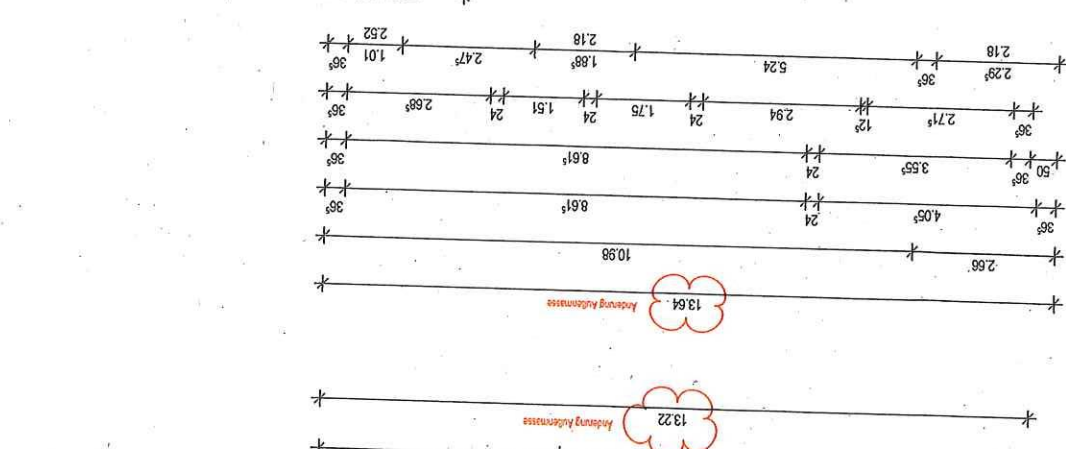

Legende

- Bestand
- Abbruch
- Neu Mauerwerk

Obergeschoss III

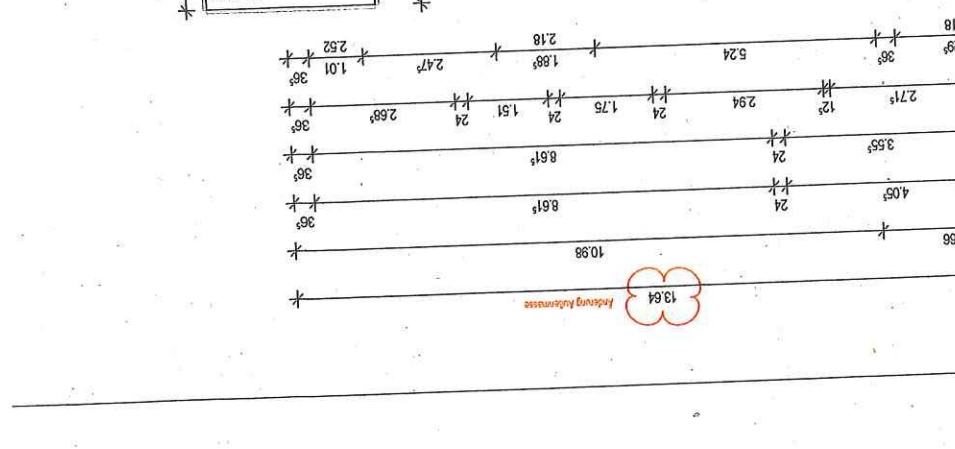
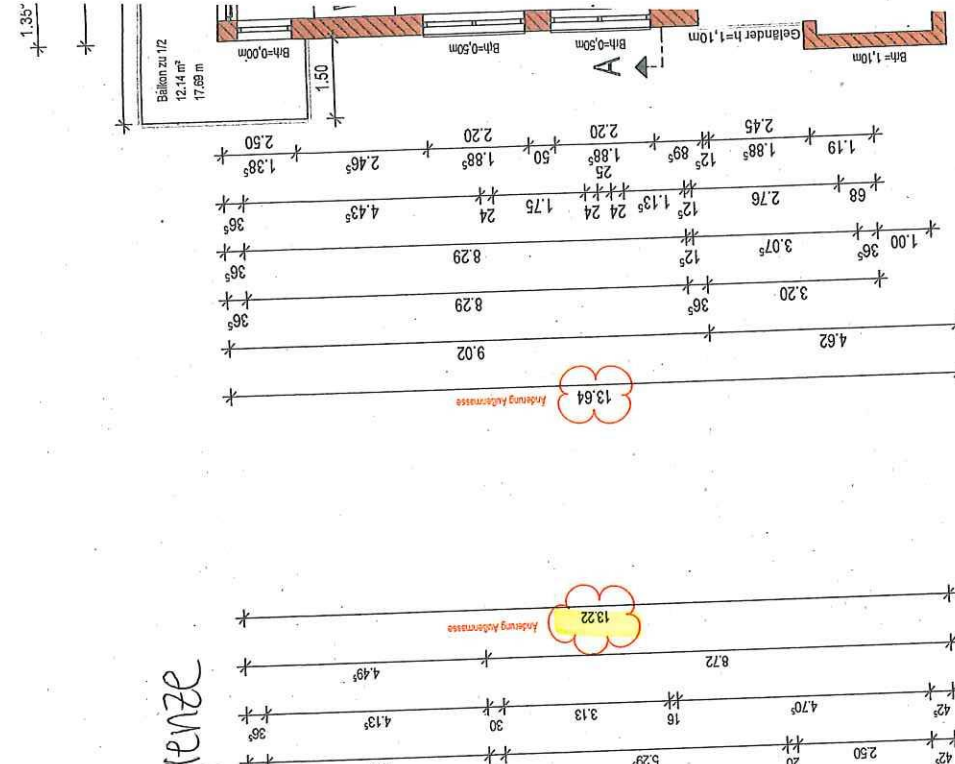

Obergeschoss IV

Baugrenze

