

Auszug aus den Geobasisinformationen

Liegenschaftskarte



Rheinland-Pfalz

VERMESSUNGS- UND
KATASTERAMT
OSTEIFEL-HUNSRÜCK

Hergestellt am 05.06.2023

Flurstück: 4821
Flur: 1
Gemarkung: Metternich (1407)

Gemeinde: Koblenz
Landkreis: Stadt Koblenz

Am Wasserturm 5a
56727 Mayen

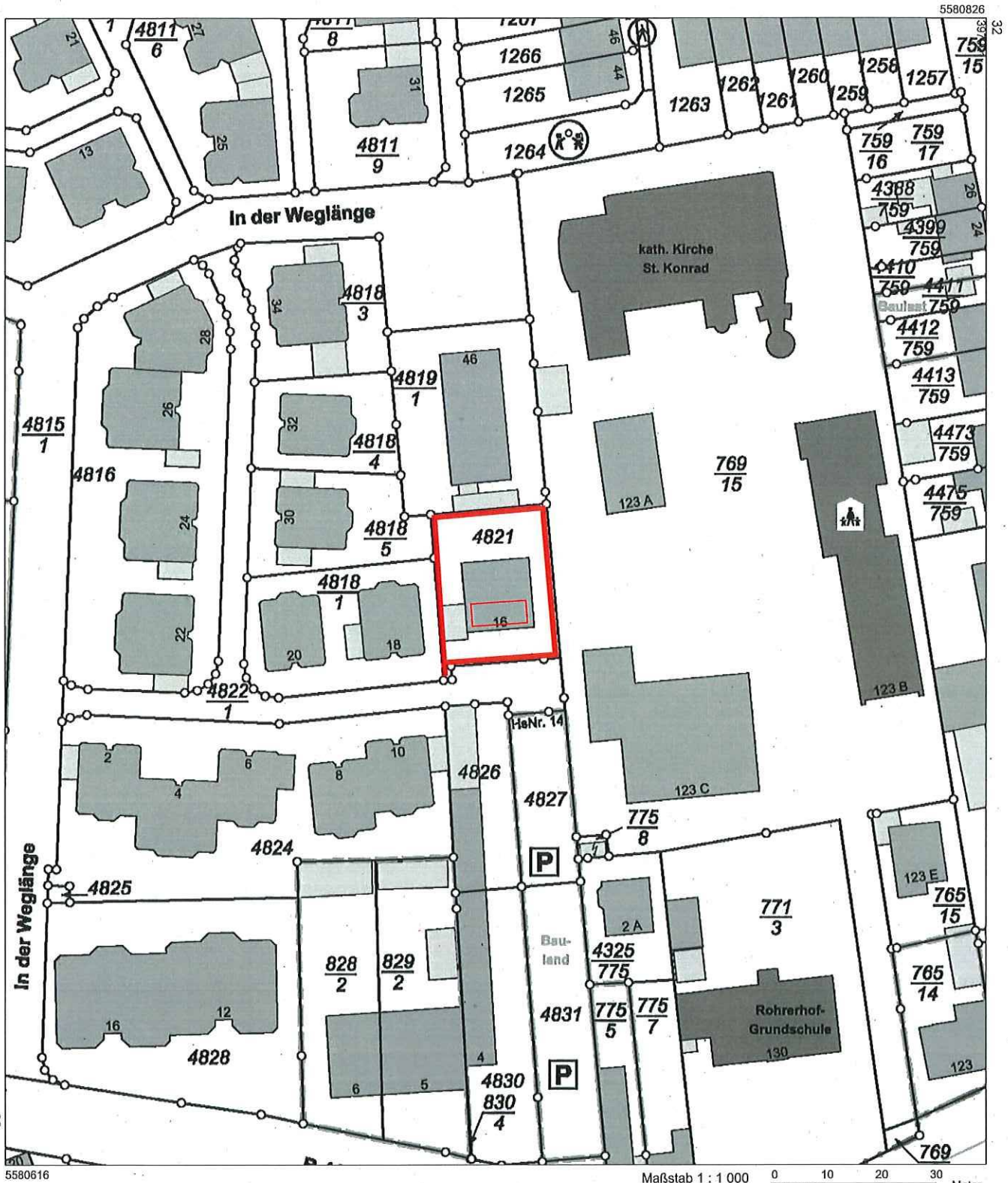

5580616 Maßstab 1 : 1 000 0 10 20 30 Meter
Vervielfältigungen für eigene Zwecke sind zugelassen. Eine unmittelbare oder mittelbare Vermarktung, Umwandlung oder Veröffentlichung der Geobasisinformationen bedarf der Zustimmung der zuständigen Vermessungs- und Katasterbehörde (§ 12 Landesgesetz über das amtliche Vermessungswesen)
Hergestellt durch das Landesamt für Vermessung und Geobasisinformation Rheinland-Pfalz.

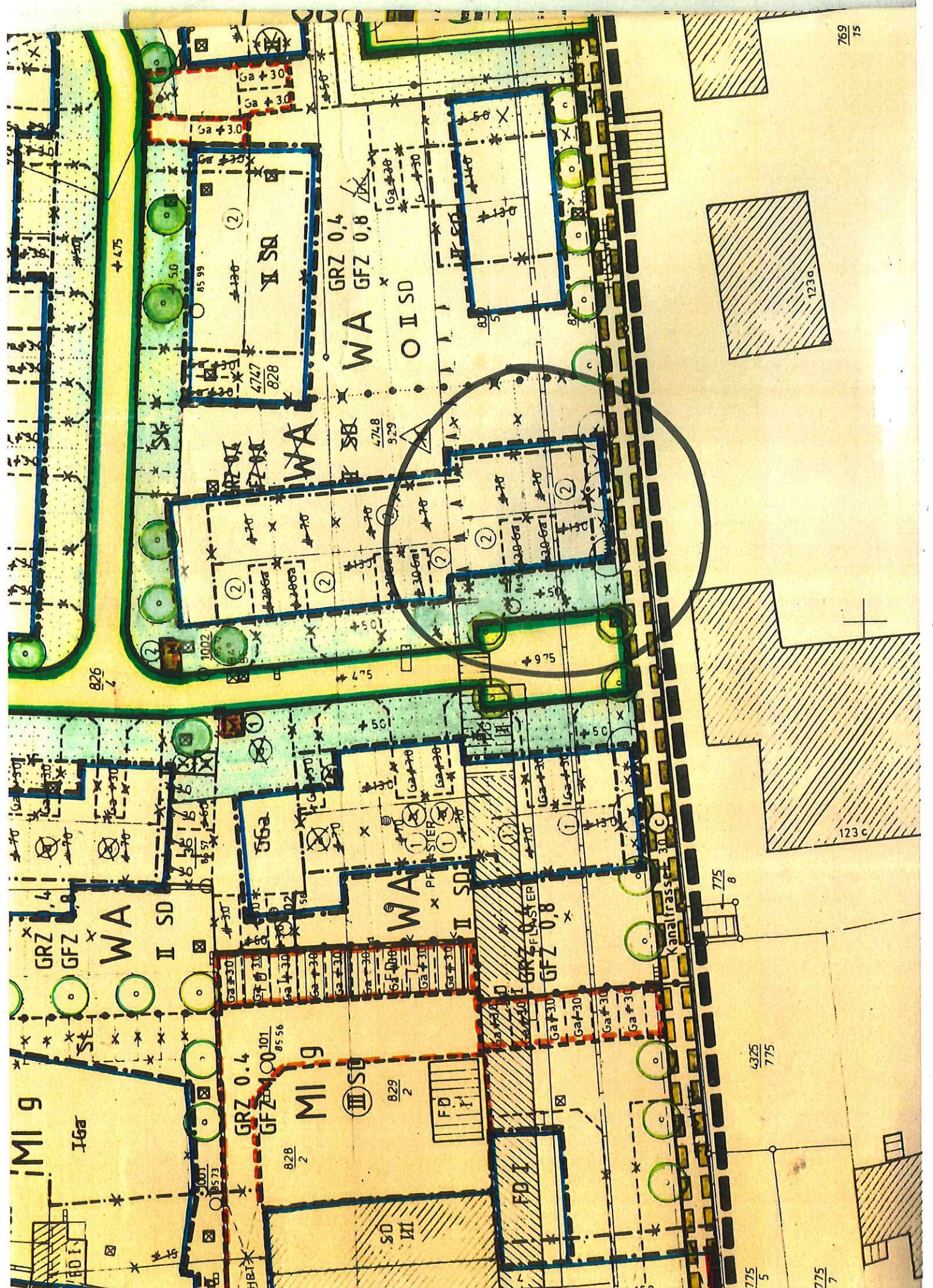

Aktuelles Foto der Südseite des Hauses



Hinweis: Der Eingangsbereich des Hauses wurde im Jahr 2010 um den im Foto sichtbaren Anbau vergrößert. Dieser Eingangsbereich ist sowohl auf den folgenden Bauplänen aus dem Jahr 1995, als auch auf den modifizierten Plänen für die geplante Sanierung nicht eingezeichnet.

Querschnitt des Hauses (aus Bauzeichnung von 1995)

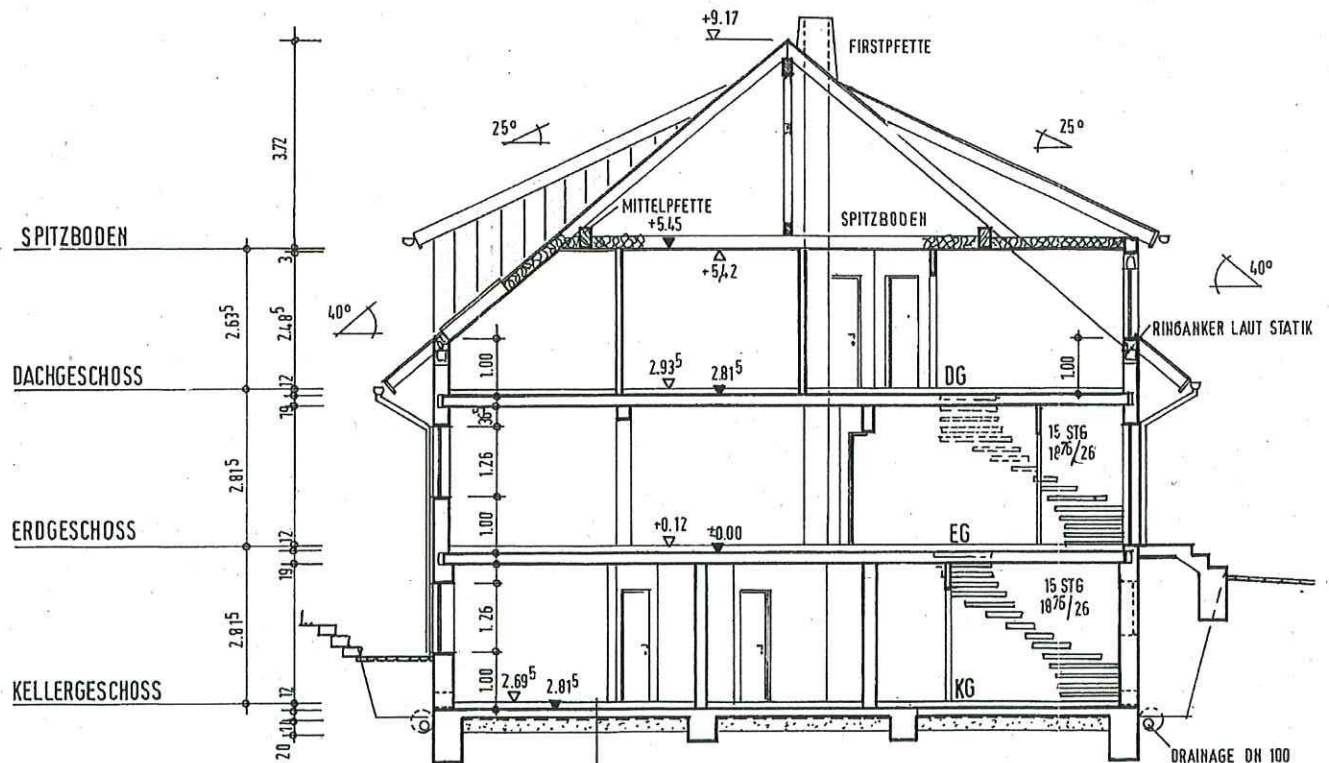

Bestand

Südsicht des Daches (aktuell, aus Bauzeichnung von 1995)

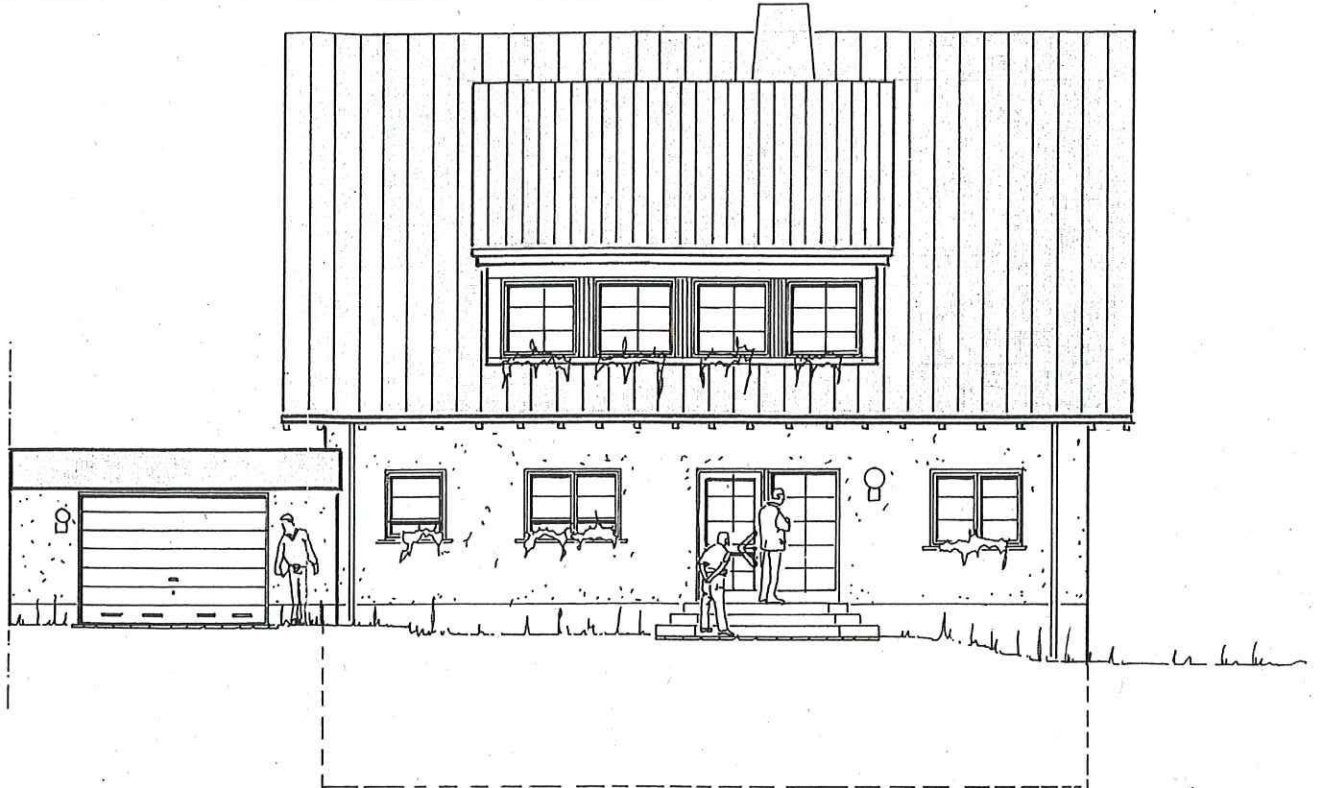

SÜD - ANSICHT

geplant

Südsicht des Daches (Planung für die Sanierung in 2023/2024)



SÜD - ANSICHT

