

Basiskarte: Liegenschaftskarte der Vermessungs- und Katasterverwaltung. Die Geschossangaben entsprechen nicht der Definition Vollgeschoss nach Landesbauordnung. Vervielfältigungen für eigene, nicht gewerbliche Zwecke zugelassen. Vervielfältigungen für andere Zwecke, Veröffentlichungen oder deren Weitergabe an Dritte nur mit Genehmigung.

Auszug aus den Geobasisinformationen

Liegenschaftskarte



Rheinland-Pfalz

VERMESSUNGS- UND
KATASTERAMT
OSTEIFEL-HUNSRÜCK

Hergestellt am 08.05.2023

Flurstück: 1232
Flur: 2
Gemarkung: Lay

Gemeinde: Koblenz
Landkreis: Stadt Koblenz

Am Wasserturm 5a
56727 Mayen

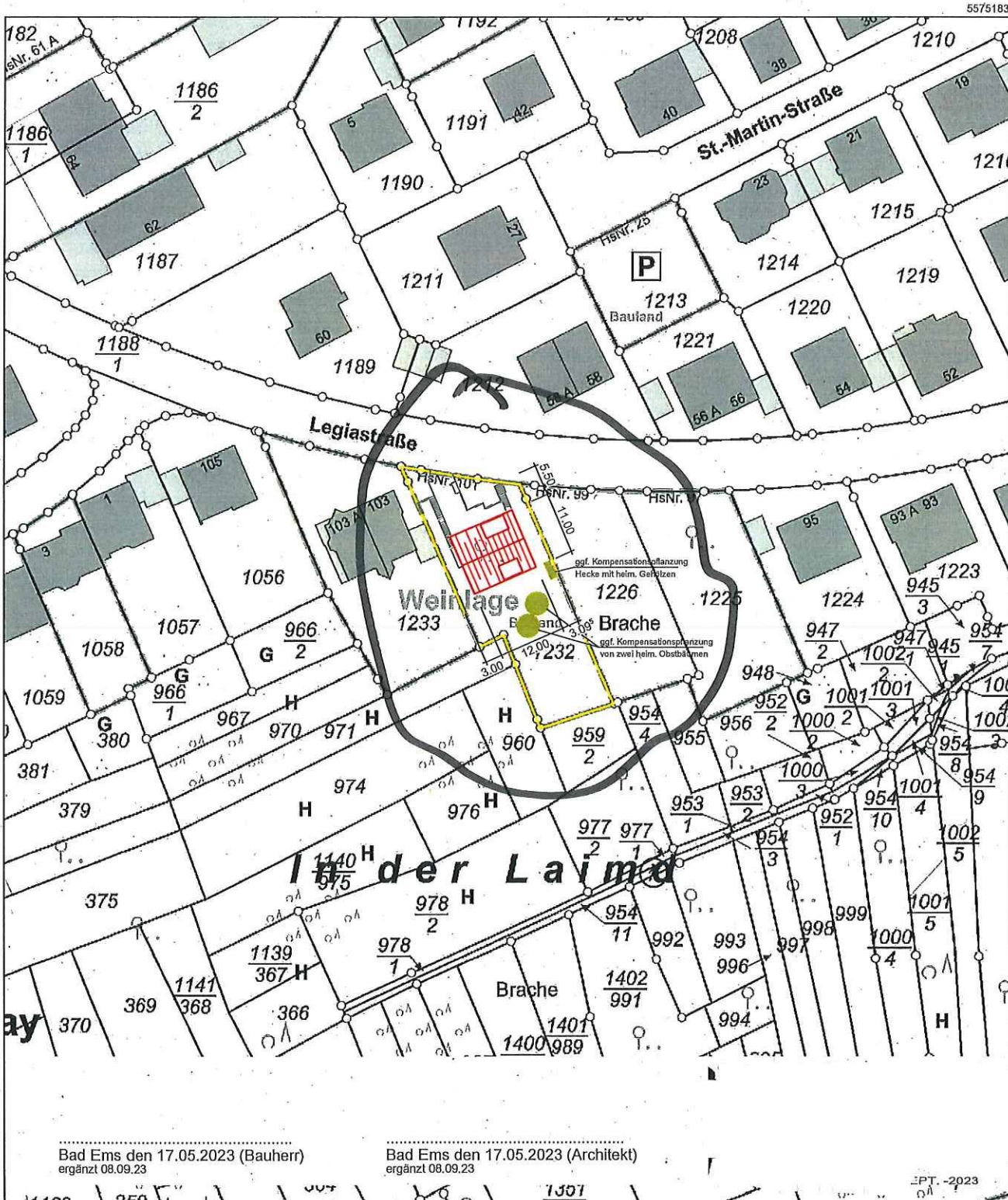

Bad Ems den 17.05.2023 (Bauherr)
ergänzt 08.09.23

Bad Ems den 17.05.2023 (Architekt)
ergänzt 08.09.23

EPT-2023

Maßstab 1 : 1 000

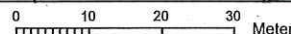

Vervielfältigungen für eigene Zwecke sind zugelassen. Eine unmittelbare oder mittelbare Vermarktung, Umwandlung oder Veröffentlichung der Geobasisinformationen bedarf der Zustimmung der zuständigen Vermessungs- und Katasterbehörde (§12 Landesgesetz über das amtliche Vermessungswesen).

Hergestellt durch Öffentlich best. Vermessungsingenieur Dipl.-Ing. Martin Dänzer.

Befugnis eingeräumt am 15.10.2008 durch Landesamt für Vermessung und Geobasisinformation Rheinland-Pfalz.

*Arbeitsplan
Sollstärke
Kontingenz & für Baumwerk / Planungen*

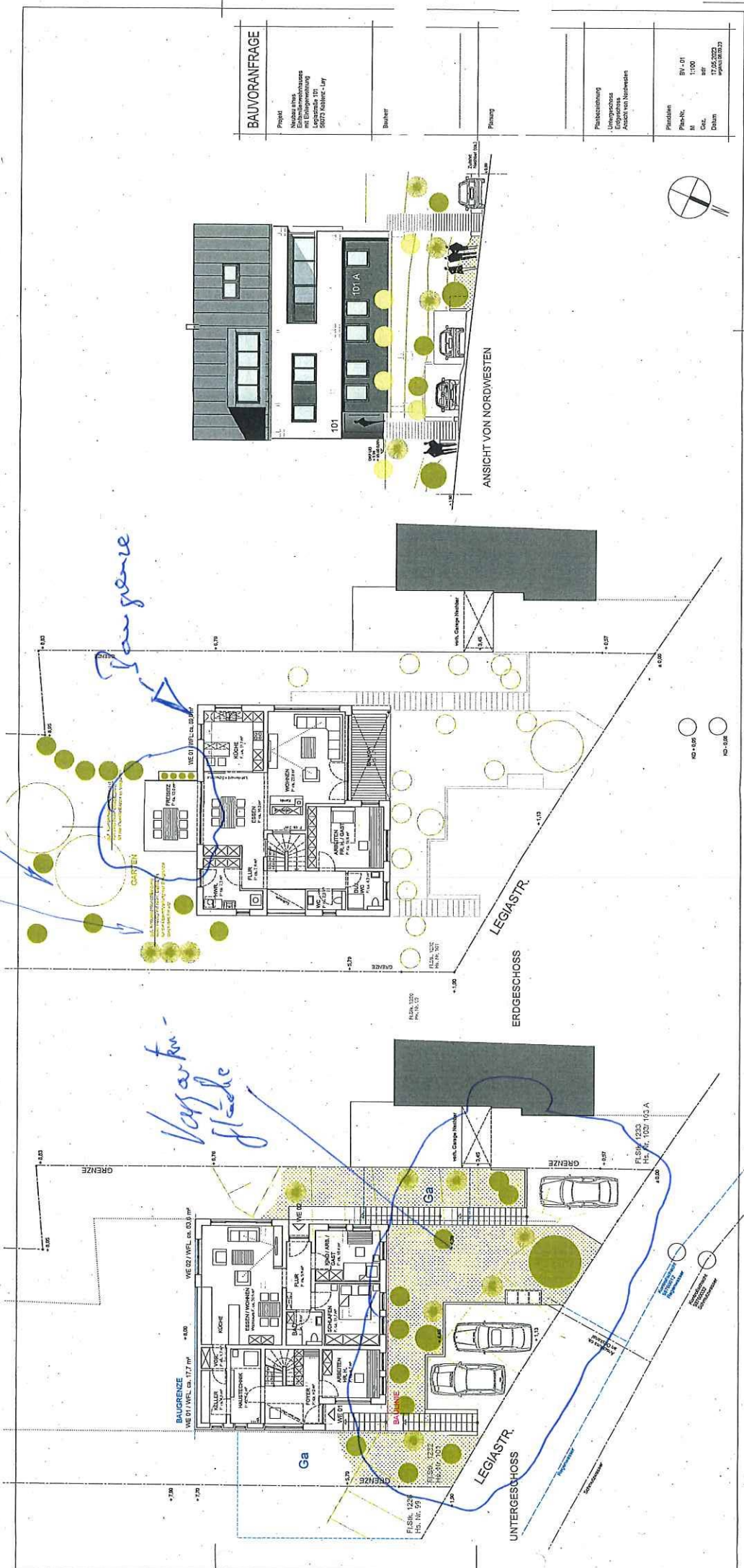

Vorgrenze

*Vorgarten-
fläche*

BAUVORANFRAGE

Projekt	Nachtrag für Erdgeschoss mit Eingangszone 2073 Kohler-Lay
Bauherr	
Planung	
Planbezeichnung	Untergeschoss Erdgeschoss Ansicht von Nordwesten
Plan-Nr.	PL-01
M.	005
CoC.	17.05.2023
Datum	www.10101.de



ANSICHT VON NORDWESTEN

ERDGESCHOSS

UNTERGESCHOSS

LEGIASTR.

LEGIASTR.

Fl. Bld. 1233
150,14 m²

Fl. Bld. 1233
150,14 m²

Fl. Bld. 1233
150,14 m²

Fl. Bld. 1233
150,14 m²

Fl. Bld. 1233
150,14 m²

Fl. Bld. 1233
150,14 m²

BAUVORANFRAGE

Projekt
 Neubau eines
 Einfamilienhauses
 mit Doppelgarage
 Ländliche Str.
 50873 Kolbert-Lay

Bauherr

Planung

Planzeichnung
 Dachgeschoss
 Ansichten

Planstadium
 Blatt-Nr.
 M
 Blatt-Nr.
 1100
 Blatt-Nr.
 487
 Blatt-Nr.
 17.05.2023
 Blatt-Nr.
 10000000

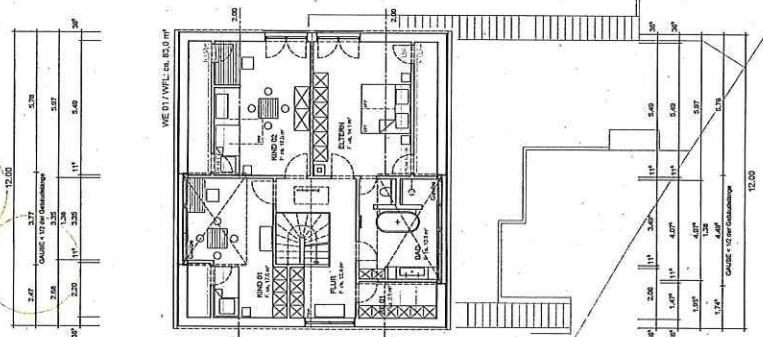
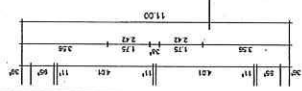
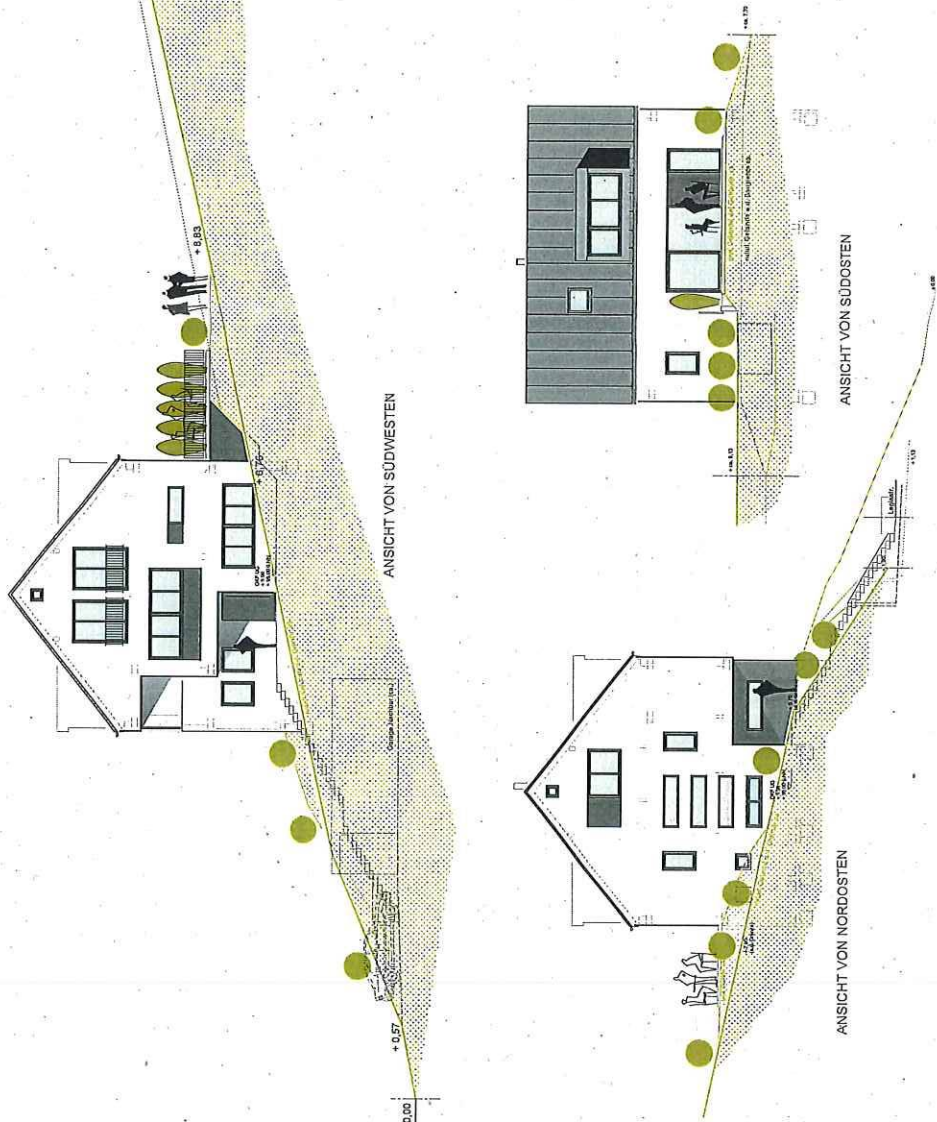

**DACHGESCHOSS
 MIT TEILSCHNITT**

