

OREN AMT VERBINOREN AMT VERBINDOREN AMT VERBIN
T KOBLENZ JUGEND KOBLENZ JUGENDT KOBLENZ JUGEN
END VERBINDET FA:ND VERBINDET FA:ND VERBINDET FA
AMILIE KOBLENZ JAMILIE KOBLENZ JAMILIE KOBLENZ J
BINDET FAMILIE KOBINDET FAMILIE KOBINDET FAMILIE KO
T JUGEND VERBINDT JUGEND VERBINDT JUGEND VERBIND
BINDET KOBLENZ JBINDET KOBLENZ JBINDET KOBLENZ J
LENZ FAMILIE SOZILENZ FAMILIE SOZIAENZ FAMILIE SOZI
BINDET KOBLENZ V BINDET KOBLENZ V

**Kindertagesstätten-
Bedarfsplanung 2023**
Teil II: Kita-Kapazitäten



KOBLENZ
VERBINDET.

Amt für Jugend,
Familie, Senioren
und Soziales

Die nachfolgenden Übersichten stellen die Angebotssituation in den Koblenzer Kindertagesstätten dar, wie sie zum Zeitpunkt des Redaktionsschlusses für das laufende Kita-Betreuungsjahr vereinbart bzw. in den Betriebserlaubnissen des Landesjugendamts bereits festgehalten worden ist. Die Struktur von bereits beschlossenen, aber noch nicht realisierten Kita-Angeboten kann erst nach erfolgten Abstimmungen zwischen Träger, Bedarfsplanung und Landesjugendamt abgebildet werden.

Nach der folgenden Gliederungsstruktur werden die Informationen - nach einzelnen Planungsbezirken gruppiert - kita-bezogen abgebildet:

Kita		Kita-Nr.	Stadtteil-Kita	Stadtteil
Gültigkeit ab	Befristung bis	Altersgruppe	Betreuungsbeginn	Unterbrechung von... bis
			Betreuungsende	
			Plätze gesamt	darunter: betriebliche heilpädagogische

„Stadtteil-Kitas“ sind Einrichtungen, die keine betrieblichen oder heilpädagogischen Plätze als feste Kontingente anbieten. Natürlich können und sollen auch Kinder mit Beeinträchtigungen in Stadtteil-Kitas im Wege der Einzelintegration betreut werden. Stadtteil-Kita bedeutet nicht, dass nur Kinder aus dem jeweiligen Stadtteil betreut werden können, in dem die Kita liegt.

Das Feld „Gültigkeit ab“ gibt an, ab wann das jeweilige Angebot in der Betriebserlaubnis der Kita festgehalten wurde bzw. zu welchem Zeitpunkt dies voraussichtlich umgesetzt wird. Unter „Befristung bis“ sind befristet bewilligte Betreuungsangebote erfasst.

Kita-Plätze, die betrieblich gebunden sind bzw. die kontinuierlich für Kinder mit Beeinträchtigungen angeboten werden, sind als „darunter“-Angebot ausgewiesen, d.h. diese Platzkontingente sind in der Rubrik „Plätze gesamt“ enthalten.

Die folgenden Übersichten geben für Eltern und andere Interessierte eine grobe Orientierung über das vorhandene und geplante Kita-Platzangebot im jeweiligen Planungsbezirk. Auf eine weitere Differenzierung des kita-spezifischen Betreuungsangebots muss an dieser Stelle aus pragmatischen Gründen verzichtet werden. Hierzu wird auf die jeweils aktuellen Informationen im

Koblenzer Elternportal <https://littlebird.koblenz.de/> hingewiesen. Die in den Übersichten einmontierten QR-Codes führen dort direkt zur jeweiligen Kita.

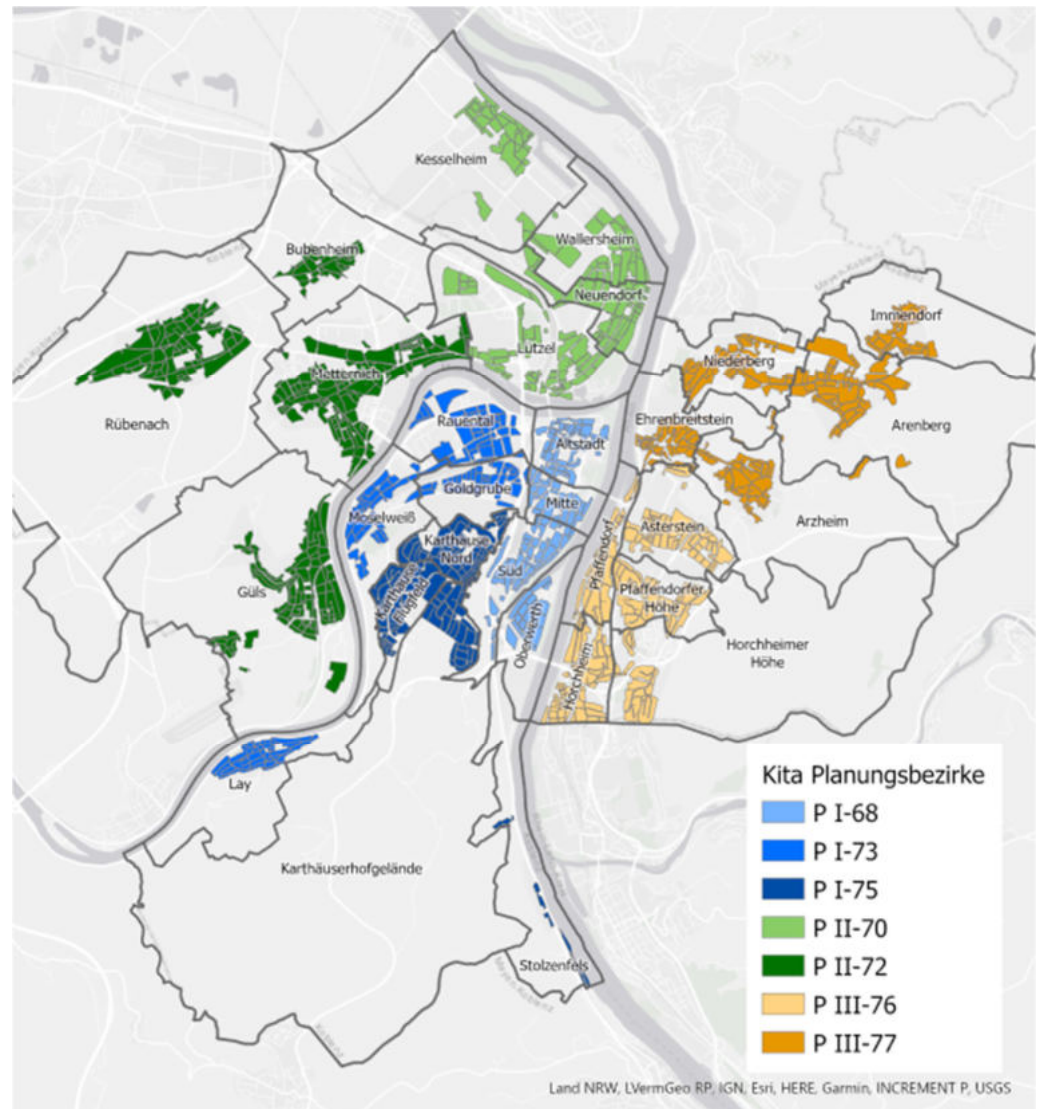

Aufteilung des Stadtgebiets Koblenz in sieben Kita-Planungsbezirke

Kita-Name	Kita-Nr.	Stadtteil-Kita	Stadtteil	Gültigkeit ab	Befristung bis	Altersgruppe	Betreuungsbeginn	Unterbrechung von... bis	Betreuungsende	Plätze gesamt	darunter: betriebliche	heilpädagogische
Planungsbezirk P I-68												
Kath. Kindertagesstätte St. Kastor	5606809	<input checked="" type="checkbox"/>	Altstadt	01.07.2021		unter 2	07:15	00:00 00:00	16:45	3	0	0
				01.07.2021		Über 2	07:15	00:00 00:00	12:15	22	0	0
				01.07.2021		Über 2	07:15	00:00 00:00	14:15	18	0	0
				01.07.2021		Über 2	07:15	00:00 00:00	16:45	42	0	0
Bischöfliche Cusanus-Kinderkrippe	5606807	<input type="checkbox"/>	Mitte	01.07.2021		unter 2	07:15	00:00 00:00	15:45	5	5	0
				01.07.2021		Über 2	07:15	00:00 00:00	15:45	5	5	0
Ev. Kindertagesstätte Sonnenschein an der Christuskirche	5606801	<input checked="" type="checkbox"/>	Mitte	01.07.2021	03.09.2023	Über 2	07:15	00:00 00:00	16:15	60	0	0
				26.04.2022	03.09.2023	Über 2	07:15	00:00 00:00	14:15	38	0	0
				04.09.2023		Über 2	07:15	00:00 00:00	14:15	35	0	0
				04.09.2023		Über 2	07:15	00:00 00:00	16:15	68	0	0
Ev. Kindertagesstätte Unter dem Regenbogen	5607502	<input checked="" type="checkbox"/>	Süd	05.09.2022	03.10.2023	unter 2	07:15	00:00 00:00	16:15	2	0	0
				04.10.2023	12.11.2023	unter 2	07:15	00:00 00:00	16:15	3	0	0
				13.11.2023		unter 2	07:15	00:00 00:00	16:15	2	0	0
				01.05.2022		Über 2	07:15	00:00 00:00	14:15	35	0	0
				05.09.2022		Über 2	07:15	00:00 00:00	16:15	66	0	0
				05.09.2022	03.10.2023	Über 2	07:15	00:00 00:00	16:15	66	0	0
				05.09.2022		Über 2	07:30	00:00 00:00	15:00	18	0	0
				04.10.2023	12.11.2023	Über 2	07:15	00:00 00:00	16:15	65	0	0
Kath. Kindertagesstätte St. Josef	5606808	<input checked="" type="checkbox"/>	Süd	01.07.2021		Über 2	07:15	00:00 00:00	16:15	49	0	0
				01.09.2023	31.12.2024	Über 2	07:15	12:30 14:00	16:15	11	0	0
Vorstadt-Kids Hort für die Schenkendorfschule	5606806	<input checked="" type="checkbox"/>	Süd	01.07.2023		Schulkinder	11:00	00:00 00:00	18:00	22	0	0

Kita-Name	Kita-Nr.	Stadtteil-Kita	Stadtteil	Gültigkeit ab	Befristung bis	Altersgruppe	Betreuungsbeginn	Unterbrechung von... bis	Betreuungsende	Plätze gesamt	darunter: betriebliche	heilpädagogische
Kindertagesstätte Schmetterlingsgarten	5606810	<input checked="" type="checkbox"/>	Oberwerth	01.07.2021		unter 2	07:00	00:00 00:00	14:00	10	0	0
				01.07.2021		Über 2	07:00	00:00 00:00	14:00	17	0	0
				01.07.2021		Über 2	07:00	00:00 00:00	16:30	33	0	0
Krabbelstube Kuschelnest	5607511	<input checked="" type="checkbox"/>	Oberwerth	01.07.2021		unter 2	07:30	00:00 00:00	16:30	5	0	0
				01.07.2021		Über 2	07:30	00:00 00:00	16:30	6	0	0
Kath. Kindertagesstätte St. Menas	5607516	<input checked="" type="checkbox"/>	Stolzenfels	01.07.2021		Über 2	07:15	00:00 00:00	16:15	20	0	0

Kita-Name	Kita-Nr.	Stadtteil-Kita	Stadtteil	Gültigkeit ab	Befristung bis	Altersgruppe	Betreuungsbeginn	Unterbrechung von... bis	Betreuungsende	Plätze gesamt	darunter: betriebliche	heilpädagogische
Planungsbezirk PI-73												
Ev. Hort Goldgrube	5607307	<input checked="" type="checkbox"/>	Goldgrube	01.07.2021		Schulkinder	06:30	09:00 12:00	17:30	60	0	0
Kath. Kindertagesstätte St. Franziskus	5607310	<input checked="" type="checkbox"/>	Goldgrube	01.07.2021		Über 2	07:00	00:00 00:00	12:30	20	0	0
				01.07.2021		Über 2	07:00	00:00 00:00	17:00	46	0	0
Betriebskindertagesstätte Marienkäfer	5607308	<input type="checkbox"/>	Rauental	01.01.2023		unter 2	07:00	00:00 00:00	17:00	8	8	0
				01.01.2023		unter 2	08:00	00:00 00:00	18:00	2	2	0
				01.07.2021		Über 2	08:00	00:00 00:00	18:00	16	16	0
				01.01.2023		Über 2	07:00	00:00 00:00	17:00	38	38	0
Betriebs-Kita "Die blauen Zwerge" der Debeka-Gruppe	5607316	<input type="checkbox"/>	Rauental	01.10.2023		unter 2	07:30	00:00 00:00	16:30	12	12	0
				01.10.2023		Über 2	07:30	00:00 00:00	16:30	24	24	0
Kath. Kindertagesstätte St. Elisabeth	5607309	<input checked="" type="checkbox"/>	Rauental	01.07.2021		unter 2	07:15	00:00 00:00	16:15	3	0	0
				01.07.2021		Über 2	07:15	00:00 00:00	16:15	44	0	0
				01.09.2023		Über 2	07:15	00:00 00:00	14:15	40	0	0
				01.09.2023	31.12.2028	Über 2	07:15	12:15 14:15	16:15	28	0	0
Lebenshilfe-Kita Kunterbunt	5607314	<input checked="" type="checkbox"/>	Rauental	01.07.2021		unter 2	07:30	00:00 00:00	14:30	5	0	0
				01.07.2021		Über 2	07:30	00:00 00:00	16:30	40	0	0
				01.09.2021		Über 2	07:30	00:00 00:00	14:30	30	0	10

Kita-Name	Kita-Nr.	Stadtteil-Kita	Stadtteil	Gültigkeit ab	Befristung bis	Altersgruppe	Betreuungsbeginn	Unterbrechung von... bis	Betreuungsende	Plätze gesamt	darunter: betriebliche	heilpädagogische
Haus für Kinder Kemperhof	5607305	<input type="checkbox"/>	Moselweiß	01.07.2021		unter 2	05:45	00:00 00:00	15:45	3	0	0
				01.07.2021		unter 2	06:30	00:00 00:00	17:30	12	6	0
				01.07.2021		unter 2	07:30	00:00 00:00	17:30	2	2	0
				01.07.2021		unter 2	10:45	00:00 00:00	20:45	3	3	0
				01.07.2021		Über 2	05:45	00:00 00:00	15:45	12	5	0
				01.07.2021		Über 2	06:30	00:00 00:00	17:30	18	10	0
				01.07.2021		Über 2	10:45	00:00 00:00	20:45	12	6	0
				01.09.2022		Über 2	07:30	00:00 00:00	17:30	26	13	0
				01.09.2022		Schulkinder	08:30	00:00 00:00	17:30	37	18	0
Kath. Kindertagesstätte St. Laurentius	5607312	<input checked="" type="checkbox"/>	Moselweiß	01.07.2021		unter 2	07:15	00:00 00:00	16:15	3	0	0
				01.07.2021		Über 2	07:15	00:00 00:00	12:45	20	0	0
				01.07.2021		Über 2	07:15	00:00 00:00	16:15	41	0	0
				01.07.2021	31.12.2028	Über 2	07:15	12:15 13:45	16:15	26	0	0
Kath. Kindertagesstätte St. Martinus	5607313	<input checked="" type="checkbox"/>	Lay	01.07.2021		Über 2	07:00	00:00 00:00	16:00	40	0	0
				01.07.2021	31.12.2028	Über 2	07:00	12:30 14:00	16:00	35	0	0

Kita-Name	Kita-Nr.	Stadtteil-Kita	Stadtteil	Gültigkeit ab	Befristung bis	Altersgruppe	Betreuungsbeginn	Unterbrechung von... .. bis	Betreuungsende	Plätze gesamt	darunter: betriebliche	heilpädagogische
Planungsbezirk P I-75												
Kath. Kindertagesstätte St. Beatus	5607513	<input checked="" type="checkbox"/>	Karthause-Nord	01.07.2021	31.08.2023	Über 2	07:15	12:30 14:00	16:15	24	0	0
				01.07.2021	31.08.2023	Über 2	07:15	00:00 00:00	16:15	41	0	0
				01.09.2023		Über 2	07:15	00:00 00:00	14:15	18	0	0
				01.09.2023		Über 2	07:15	00:00 00:00	16:15	47	0	0
Lebenshilfe-KiTa Am Löwentor	5607017	<input checked="" type="checkbox"/>	Karthause-Nord	01.07.2021		unter 2	07:30	00:00 00:00	14:30	5	0	0
				01.07.2021		Über 2	07:30	00:00 00:00	14:30	12	0	0
				01.07.2021		Über 2	07:30	00:00 00:00	15:00	21	0	21
				01.07.2021		Über 2	07:30	00:00 00:00	16:30	48	0	0
Ev. Kindertagesstätte Spatzennest	5607501	<input checked="" type="checkbox"/>	Karthäuserhof	01.07.2021		unter 2	07:00	00:00 00:00	16:00	4	0	0
				01.07.2021		Über 2	07:00	00:00 00:00	14:00	22	0	0
				01.07.2021		Über 2	07:00	00:00 00:00	16:00	39	0	0
Ev. Kindertagesstätte Arche Noah	5607506	<input checked="" type="checkbox"/>	Karthause-Flugfeld	01.07.2021		unter 2	07:00	00:00 00:00	16:00	3	0	0
				01.07.2021		Über 2	07:00	00:00 00:00	14:00	44	0	0
				01.07.2021		Über 2	07:00	00:00 00:00	16:00	38	0	0
Integratives Montessori Kinderhaus	5607512	<input type="checkbox"/>	Karthause-Flugfeld	04.09.2023	03.03.2024	unter 2	07:30	00:00 00:00	15:30	1	0	10
				01.07.2021		Über 2	07:30	00:00 00:00	15:30	30	0	10
				04.09.2023	03.03.2024	Über 2	07:30	00:00 00:00	15:30	29	0	10
				04.03.2024		Über 2	07:30	00:00 00:00	15:30	30	0	10
Kath. Kindertagesstätte St. Hedwig	5607514	<input checked="" type="checkbox"/>	Karthause-Flugfeld	01.07.2021		Über 2	07:15	00:00 00:00	12:45	18	0	0
				01.07.2021		Über 2	07:15	00:00 00:00	14:15	18	0	0
				01.07.2021		Über 2	07:15	00:00 00:00	16:15	46	0	0
				01.07.2021	31.12.2028	Über 2	07:15	12:45 14:15	16:15	18	0	0

Kita-Name	Kita-Nr.	Stadtteil-Kita	Stadtteil	Gültigkeit ab	Befristung bis	Altersgruppe	Betreuungsbeginn	Unterbrechung von... .. bis	Betreuungsende	Plätze gesamt	darunter: betriebliche	heilpädagogische
Kinderhaus des Studierendenwerks Koblenz am RheinMoselCampus	5607515	<input type="checkbox"/>	Karthause-Flugfeld	01.03.2023		unter 2	07:30	00:00 00:00	16:30	14	14	0
				01.03.2023		Über 2	07:30	00:00 00:00	16:30	56	56	0

Kita-Name	Kita-Nr.	Stadtteil-Kita	Stadtteil	Gültigkeit ab	Befristung bis	Altersgruppe	Betreuungsbeginn	Unterbrechung von... bis	Betreuungsende	Plätze gesamt	darunter: betriebliche	heilpädagogische
Planungsbezirk P II-70												
Ev. Kindertagesstätte Bodelschwingh	5607003	<input checked="" type="checkbox"/>	Lützel	01.07.2021		unter 2	07:00	00:00 00:00	16:00	4	1	0
				01.07.2021		Über 2	07:00	00:00 00:00	14:00	22	0	0
				01.07.2021		Über 2	07:00	00:00 00:00	16:00	39	1	0
Kath. Kindertagesstätte Maria Hilf	5607028	<input checked="" type="checkbox"/>	Lützel	01.07.2021		Über 2	07:30	00:00 00:00	12:30	23	0	0
				01.07.2021		Über 2	07:30	00:00 00:00	16:30	34	0	0
				01.07.2021	31.12.2028	Über 2	07:30	12:30 14:00	16:30	18	0	0
Kath. Kindertagesstätte Maria Hilf Mittelweiden	5607001	<input checked="" type="checkbox"/>	Lützel	01.07.2021		Über 2	07:30	00:00 00:00	14:30	20	0	0
				01.07.2021		Über 2	07:30	00:00 00:00	16:30	40	0	0
				01.07.2021		Schulkinder	09:00	00:00 00:00	17:00	40	0	0
Kath. Kindertagesstätte St. Antonius	5607021	<input checked="" type="checkbox"/>	Lützel	01.07.2021		unter 2	07:00	00:00 00:00	15:00	4	0	0
				01.07.2021		Über 2	07:00	00:00 00:00	15:00	56	0	0
Ev. Kindertagesstätte Bunte Welt	5607005	<input checked="" type="checkbox"/>	Neuendorf	07.08.2023		Über 2	07:00	00:00 00:00	13:00	25	0	0
				07.08.2023		Über 2	07:00	00:00 00:00	16:00	20	0	0
Kath. Kindertagesstätte Im Kreuzchen	5607011	<input checked="" type="checkbox"/>	Neuendorf	01.07.2021		Über 2	07:30	00:00 00:00	16:30	36	0	0
				01.07.2021		Schulkinder	10:00	00:00 00:00	18:00	54	0	0
Kath. Kindertagesstätte St. Peter	5607006	<input checked="" type="checkbox"/>	Neuendorf	01.09.2022		Über 2	07:00	00:00 00:00	14:00	35	0	0
				01.09.2022		Über 2	07:00	00:00 00:00	15:00	35	0	0
Städt. Kindertagesstätte Pustebblume	5607008a	<input checked="" type="checkbox"/>	Neuendorf	01.07.2021		unter 2	07:30	00:00 00:00	16:30	10	0	0
				01.07.2021		Über 2	07:30	00:00 00:00	16:30	56	0	0
				01.07.2021		Über 2	07:30	00:00 00:00	16:30	30	0	0
				01.07.2021	31.07.2028	Über 2	08:00	12:00 13:30	16:30	54	0	0
				01.07.2021	31.07.2028	Über 2	08:00	12:00 13:30	16:30	26	0	0







Kita-Name	Kita-Nr.	Stadtteil-Kita	Stadtteil	Gültigkeit ab	Befristung bis	Altersgruppe	Betreuungsbeginn	Unterbrechung von... bis	Betreuungsende	Plätze gesamt	darunter: betriebliche	heilpädagogische
Kath. Kindertagesstätte St. Bernhard	5607007	<input checked="" type="checkbox"/>	Wallersheim	13.08.2022		Über 2	07:00	00:00 00:00	12:30	50	0	0
				13.08.2022		Über 2	07:00	00:00 00:00	16:30	64	0	0
				13.08.2022	31.12.2028	Über 2	07:00	12:30 14:00	16:30	36	0	0
Ev. Kindertagesstätte CompuGroup	5607023	<input type="checkbox"/>	Kesselheim	01.07.2021		unter 2	07:30	00:00 00:00	16:30	8	8	0
				01.07.2021		unter 2	08:30	00:00 00:00	17:30	4	4	0
				01.07.2021		Über 2	07:30	00:00 00:00	16:30	16	16	0
				01.07.2021		Über 2	08:30	00:00 00:00	17:30	8	8	0
Kath. Kindertagesstätte St. Martin Kesselheim	5607022	<input checked="" type="checkbox"/>	Kesselheim	01.07.2022	17.09.2023	unter 2	07:00	00:00 00:00	16:00	2	0	0
				18.09.2023	31.03.2024	unter 2	07:00	00:00 00:00	16:00	4	0	0
				01.07.2021		Über 2	07:00	00:00 00:00	12:30	30	0	0
				01.07.2022	17.09.2023	Über 2	07:00	00:00 00:00	16:00	58	0	0
				18.09.2023	31.03.2024	Über 2	07:00	00:00 00:00	16:00	56	0	0

Kita-Name	Kita-Nr.	Stadtteil-Kita	Stadtteil	Gültigkeit ab	Befristung bis	Altersgruppe	Betreuungsbeginn	Unterbrechung von... bis	Betreuungsende	Plätze gesamt	darunter: betriebliche	heilpädagogische
Planungsbezirk P II-72												
Betriebskindertagesstätte des BWZK Lazarett-Zwerge 5607210 <input type="checkbox"/> Metternich												
01.07.2021		unter 2		05:30	00:00	00:00	14:30			2	2	0
01.07.2021		unter 2		12:30	00:00	00:00	21:30			2	2	0
01.09.2023		unter 2		07:00	00:00	00:00	17:00			4	4	0
01.07.2021		Über 2		05:30	00:00	00:00	14:30			13	13	0
01.07.2021		Über 2		12:30	00:00	00:00	21:30			13	13	0
01.09.2023		Über 2		07:00	00:00	00:00	17:00			20	20	0
Kath. Kindertagesstätte St. Johannes 5607212 <input checked="" type="checkbox"/> Metternich												
01.07.2021		Über 2		07:00	00:00	00:00	12:30			32	0	0
01.07.2021		Über 2		07:00	00:00	00:00	16:00			36	0	0
01.07.2021	31.12.2028	Über 2		07:00	12:30	14:00	16:00			18	0	0
Kath. Kindertagesstätte St. Konrad 5607211 <input checked="" type="checkbox"/> Metternich												
01.07.2021	30.11.2023	Über 2		07:00	00:00	00:00	13:00			44	0	0
01.07.2021	30.11.2023	Über 2		07:00	00:00	00:00	16:00			32	0	0
01.12.2023		Über 2		07:00	00:00	00:00	14:00			50	0	0
01.12.2023		Über 2		07:00	00:00	00:00	16:00			50	0	0
Kinderhaus Klitzkelein 5607213 <input checked="" type="checkbox"/> Metternich												
01.08.2023		unter 2		07:30	00:00	00:00	14:30			7	0	0
01.08.2023		Über 2		07:30	00:00	00:00	14:30			23	0	0
Kinderhort Kaul-Quappen 5607209 <input checked="" type="checkbox"/> Metternich												
01.07.2021		Schulkinder		10:00	00:00	00:00	16:00			31	0	0
Kindertagesstätte Bullerbü des Studierendenwerks am Campus Koblenz 5607208 <input type="checkbox"/> Metternich												
01.03.2023		unter 2		07:30	00:00	00:00	16:30			14	14	0
01.03.2023		Über 2		07:30	00:00	00:00	16:30			56	56	0

Kita-Name	Kita-Nr.	Stadtteil-Kita	Stadtteil	Gültigkeit ab	Befristung bis	Altersgruppe	Betreuungsbeginn	Unterbrechung von... bis	Betreuungsende	Plätze gesamt	darunter: betriebliche	heilpädagogische
Städt. Kindertagesstätte Eulenhorst 5607201 <input checked="" type="checkbox"/> Metternich												
01.07.2021		unter 2		07:00	00:00	00:00	16:30			3	3	0
01.07.2021		Über 2		07:00	00:00	00:00	14:00			19	0	0
01.07.2021		Über 2		07:00	00:00	00:00	16:30			48	10	0
01.07.2021	31.12.2028	Über 2		08:00	12:00	13:30	16:00			20	0	0
01.07.2021		Schulkinder		10:00	00:00	00:00	17:00			20	2	0
Kath. Kindertagesstätte St. Servatius 5607206 <input checked="" type="checkbox"/> Güls												
01.07.2021	31.07.2027	Über 2		07:00	00:00	00:00	12:30			46	0	0
01.07.2021	31.07.2027	Über 2		07:00	00:00	00:00	16:00			44	0	0
01.07.2021	31.07.2027	Schulkinder		09:00	00:00	00:00	16:00			20	0	0
Städt. Kindertagesstätte Gülsler Rappelkiste 5607202 <input checked="" type="checkbox"/> Güls												
01.09.2022		unter 2		07:00	00:00	00:00	14:00			3	0	0
01.09.2022	31.12.2028	unter 2		07:00	12:00	14:00	16:00			7	0	0
09.12.2021		Über 2		07:00	00:00	00:00	14:00			30	0	0
09.12.2021		Über 2		07:00	00:00	00:00	16:00			52	0	0
09.12.2021	31.12.2024	Über 2		07:00	12:00	14:00	16:00			35	0	0
Kath. Kindertagesstätte St. Maternus 5607009 <input checked="" type="checkbox"/> Rübenach												
03.09.2022		Über 2		07:00	00:00	00:00	14:00			50	0	0
Kath. Kindertagesstätte St. Mauritius 5607203 <input checked="" type="checkbox"/> Rübenach												
01.02.2022		unter 2		07:00	00:00	00:00	16:30			3	0	0
01.07.2021		Über 2		07:00	00:00	00:00	12:30			45	0	0
01.07.2021	31.12.2028	Über 2		07:00	12:30	14:00	16:30			18	0	0
01.02.2022		Über 2		07:00	00:00	00:00	16:30			49	0	0
Städt. Kindertagesstätte Im Zauberland 5607204 <input checked="" type="checkbox"/> Rübenach												
01.07.2021		Über 2		06:45	00:00	00:00	16:45			18	0	0
01.07.2021	31.07.2028	Über 2		07:00	12:00	14:00	16:00			37	0	0
01.07.2021		Über 2		07:30	00:00	00:00	16:30			20	0	0
01.07.2021		Schulkinder		09:45	00:00	00:00	16:45			21	0	0

Kita-Name	Kita-Nr.	Stadtteil-Kita	Stadtteil	Gültigkeit ab	Befristung bis	Altersgruppe	Betreuungsbeginn	Unterbrechung von... bis	Betreuungsende	Plätze gesamt	darunter: betriebliche	heilpädagogische
Planungsbezirk P III-76												
Ev. Kindertagesstätte Pusteblume	5607701	<input checked="" type="checkbox"/>	Asterstein									
01.04.2023			unter 2	07:30	00:00	00:00	15:30			3	0	0
01.04.2023			Über 2	07:30	00:00	00:00	14:00			19	0	0
01.04.2023			Über 2	07:30	00:00	00:00	15:30			18	0	0
Kath. Kindertagesstätte Am Luisenturm	5607714	<input checked="" type="checkbox"/>	Asterstein									
01.01.2023			Über 2	07:30	00:00	00:00	14:30			25	0	0
01.01.2023			Über 2	07:30	00:00	00:00	16:30			25	0	0
01.01.2023			Schulkinder	09:30	00:00	00:00	16:30			15	0	0
Kath. Kindertagesstätte Am Bienhorntal	5607715	<input checked="" type="checkbox"/>	Asterstein									
01.07.2021			Über 2	07:00	00:00	00:00	14:00			30	0	0
01.07.2021			Über 2	07:00	00:00	00:00	16:00			45	0	0
Kindertagesstätte Bunte Kleckse	5607711	<input checked="" type="checkbox"/>	Asterstein									
01.07.2021			unter 2	07:30	00:00	00:00	16:30			7	0	0
01.07.2021			Über 2	07:30	00:00	00:00	16:30			33	0	0
Kath. Kindertagesstätte St. Peter und Paul	5607604	<input checked="" type="checkbox"/>	Pfaffendorf									
17.07.2023			unter 2	07:00	00:00	00:00	16:00			2	0	0
17.07.2023			Über 2	07:00	00:00	00:00	12:30			27	0	0
17.07.2023			Über 2	07:00	00:00	00:00	16:00			36	0	0
Ev. Kindertagesstätte Hoffnungskirche	5607602	<input checked="" type="checkbox"/>	Pfaffendorfer Höhe									
01.07.2021			unter 2	07:00	00:00	00:00	16:00			7	0	0
01.07.2021			Über 2	07:00	00:00	00:00	16:00			40	0	0
01.07.2021			Schulkinder	09:30	00:00	00:00	16:30			20	0	0
Kath. Kindertagesstätte St. Martin Pfaffendorf	5607605	<input checked="" type="checkbox"/>	Pfaffendorfer Höhe									
01.07.2021	03.09.2023		Über 2	07:00	00:00	00:00	13:00			36	0	0
01.07.2021	03.09.2023		Über 2	07:00	00:00	00:00	16:00			30	0	0
04.09.2023			Über 2	07:00	00:00	00:00	16:00			50	0	0
Kindertagesstätte Bilingoo	5607713	<input type="checkbox"/>	Pfaffendorfer Höhe									
01.07.2021			unter 2	07:00	00:00	00:00	17:00			6	6	0
01.07.2021			Über 2	07:00	00:00	00:00	17:00			22	22	0
01.07.2021			Über 2	08:00	00:00	00:00	18:00			20	20	0

Kita-Name	Kita-Nr.	Stadtteil-Kita	Stadtteil	Gültigkeit ab	Befristung bis	Altersgruppe	Betreuungsbeginn	Unterbrechung von... bis	Betreuungsende	Plätze gesamt	darunter: betriebliche	heilpädagogische
Kath. Kindertagesstätte St. Maximin	5607603	<input checked="" type="checkbox"/>	Horchheim									
01.07.2021			unter 2	07:00	00:00	00:00	16:00			3	0	0
01.07.2021			Über 2	07:00	00:00	00:00	12:30			35	0	0
01.09.2022			Über 2	07:00	00:00	00:00	16:00			42	0	0
Kath. Kindertagesstätte St. Hildegard	5607601	<input checked="" type="checkbox"/>	Horchheimer Höhe									
01.09.2023			unter 2	07:15	00:00	00:00	16:15			5	0	0
01.09.2023			Über 2	07:15	00:00	00:00	14:15			40	0	0
01.09.2023			Über 2	07:15	00:00	00:00	16:15			55	0	0

Kita-Name		Kita-Nr.	Stadtteil-Kita	Stadtteil	darunter:			
Gültigkeit ab	Befristung bis	Altersgruppe	Betreuungsbeginn	Unterbrechung von... bis	Betreuungsende	Plätze gesamt	betriebliche	heilpädagogische
Planungsbezirk P III-77								
Kath. Kindertagesstätte Heilig Kreuz			5607706		<input checked="" type="checkbox"/>	Ehrenbreitstein		
01.07.2021		unter 2	07:00	00:00 00:00	16:00	5	0	0
01.09.2022		Über 2	07:00	00:00 00:00	16:00	50	0	0
01.09.2022	03.09.2023	Über 2	07:00	00:00 00:00	13:00	30	0	0
04.09.2023		Über 2	07:00	00:00 00:00	14:00	30	0	0
01.09.2022		Schulkinder	07:00	08:00 10:00	16:00	25	0	0
Ev. Kindertagesstätte Sonnenblume			5607704		<input checked="" type="checkbox"/>	Niederberg		
01.04.2023		unter 2	07:00	00:00 00:00	16:00	5	0	0
01.07.2021		Über 2	07:00	00:00 00:00	16:00	29	0	0
01.04.2023		Über 2	07:15	00:00 00:00	14:15	26	0	0
Kath. Kindertagesstätte St. Pankratius			5607708		<input checked="" type="checkbox"/>	Niederberg		
01.07.2021		Über 2	07:15	00:00 00:00	12:45	30	0	0
01.07.2021		Über 2	07:15	00:00 00:00	16:15	30	0	0
01.07.2021		Schulkinder	10:45	00:00 00:00	16:15	12	0	0
Kath. Kindertagesstätte St. Aldegundis			5607709		<input checked="" type="checkbox"/>	Arzheim		
01.07.2021		Über 2	07:00	00:00 00:00	16:00	45	0	0
01.09.2022		Über 2	07:00	00:00 00:00	14:00	30	0	0
Kath. Kindertagesstätte St. Nikolaus			5607705		<input checked="" type="checkbox"/>	Arenberg		
01.07.2021		Über 2	07:00	00:00 00:00	16:00	37	0	0
01.08.2023		Über 2	07:00	00:00 00:00	14:00	38	0	0
Kinderkrippe Kleine Strolche			5607703		<input checked="" type="checkbox"/>	Arenberg		
01.07.2021		unter 2	07:00	00:00 00:00	16:00	8	0	0
01.07.2021		Über 2	07:00	00:00 00:00	16:00	2	0	0
Kath. Kindertagesstätte St. Christophorus			5607710		<input checked="" type="checkbox"/>	Immendorf		
01.09.2022		Über 2	07:00	00:00 00:00	12:30	26	0	0
01.09.2022		Über 2	07:00	00:00 00:00	16:00	40	0	0

Editorial

Kita-Bedarfsplanung 2023, Teil II

Koblenz, im September 2023

Redaktionsschluss: 15.09.2023

Auflage: 150 Exemplare.

Redaktion:

Titelgrafik: Stadt Koblenz

Copyright und Bezugsadresse:

Stadtverwaltung Koblenz
Amt für Jugend, Familie, Senioren und Soziales
Stabsstelle Planung & Programme
Postfach 201551
56015 Koblenz

Tel. +49(0)261-129-2286

Mail stabsstelle50@stadt.koblenz.de