

Auszug aus den Geobasisinformationen

Liegenschaftskarte



Rheinland-Pfalz

VERMESSUNGS- UND
KATASTERAMT
OSTEIFEL-HUNSRÜCK

Vervielfältigungen für eigene Zwecke sind zugelassen. Eine unmittelbare oder mittelbare Vermarktung, Umwandlung oder Veröffentlichung der Geobasisinformationen bedarf der Zustimmung der zuständigen Vermessungs- und Katasterbehörde (§12 Landesgesetz über das amtliche Vermessungswesen).

Hergestellt durch Öffentlich best. Vermessungsingenieur Dipl.-Ing. Kevin Roth.

Befugnis eingeräumt am 24.06.2021 durch Landesamt für Vermessung und Geobasisinformation Rheinland-Pfalz.

Hergestellt am 02.01.2023

Flurstück: 169 u.a.
Flur: 9
Gemarkung: Arzheim

Gemeinde: Koblenz
Landkreis: Stadt Koblenz

Am Wasserturm 5a
56727 Mayen

Maßstab 1 : 1 000

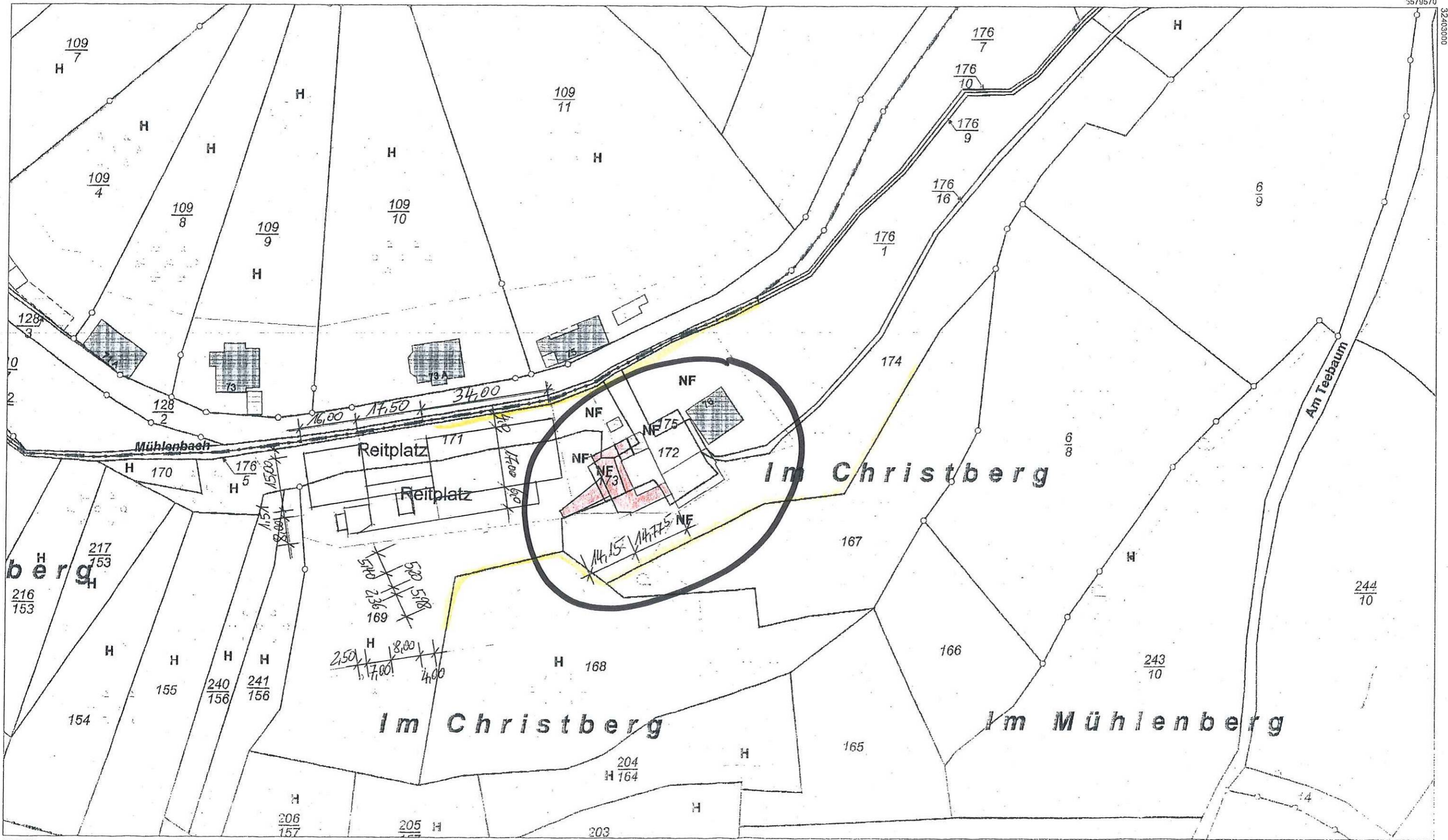
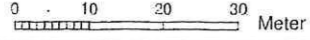

5579350

32403000

5579570

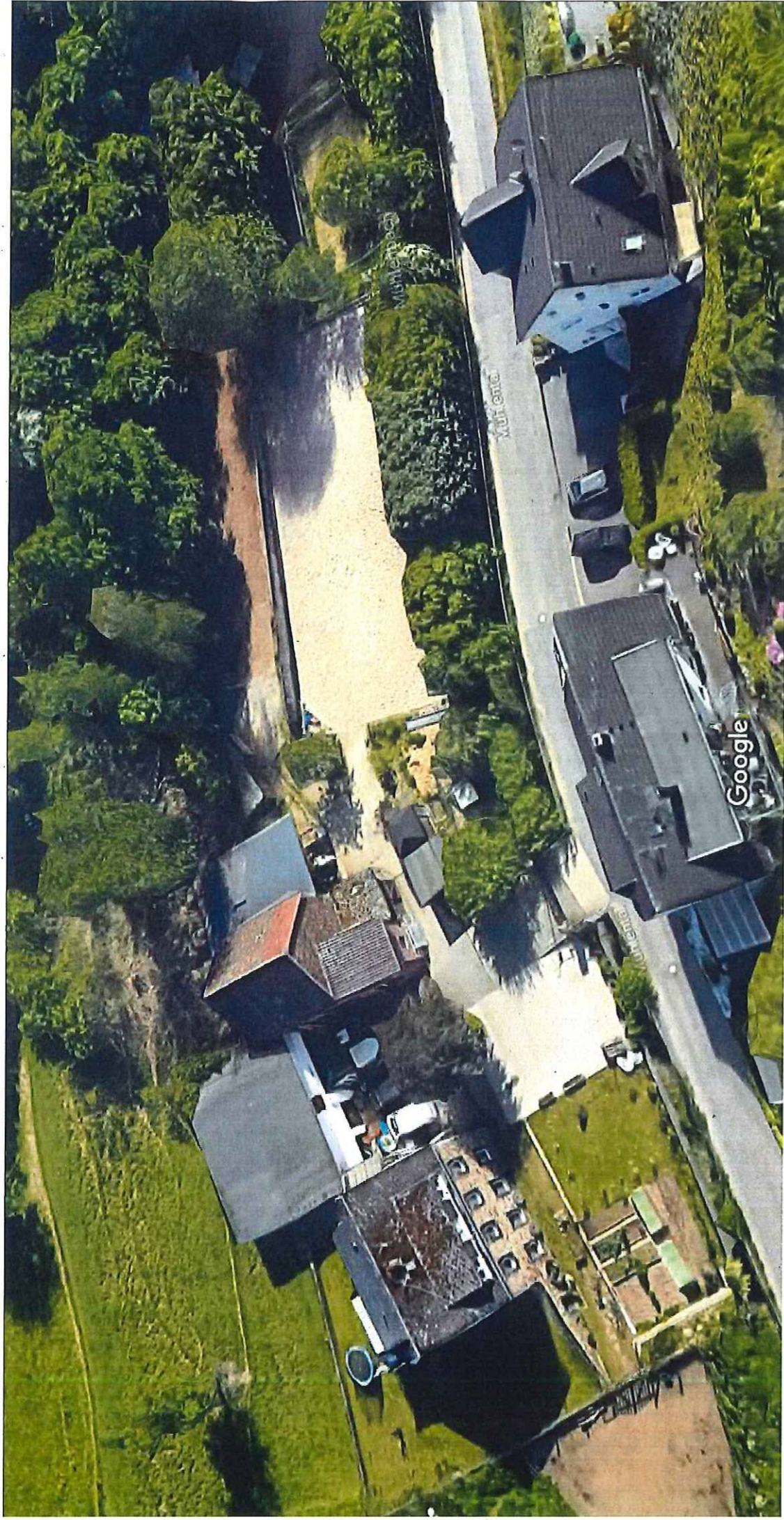

Bilder © 2023 Google, Kartendaten © 2023 Geobasis-DE/BKG (©2009) 5 m

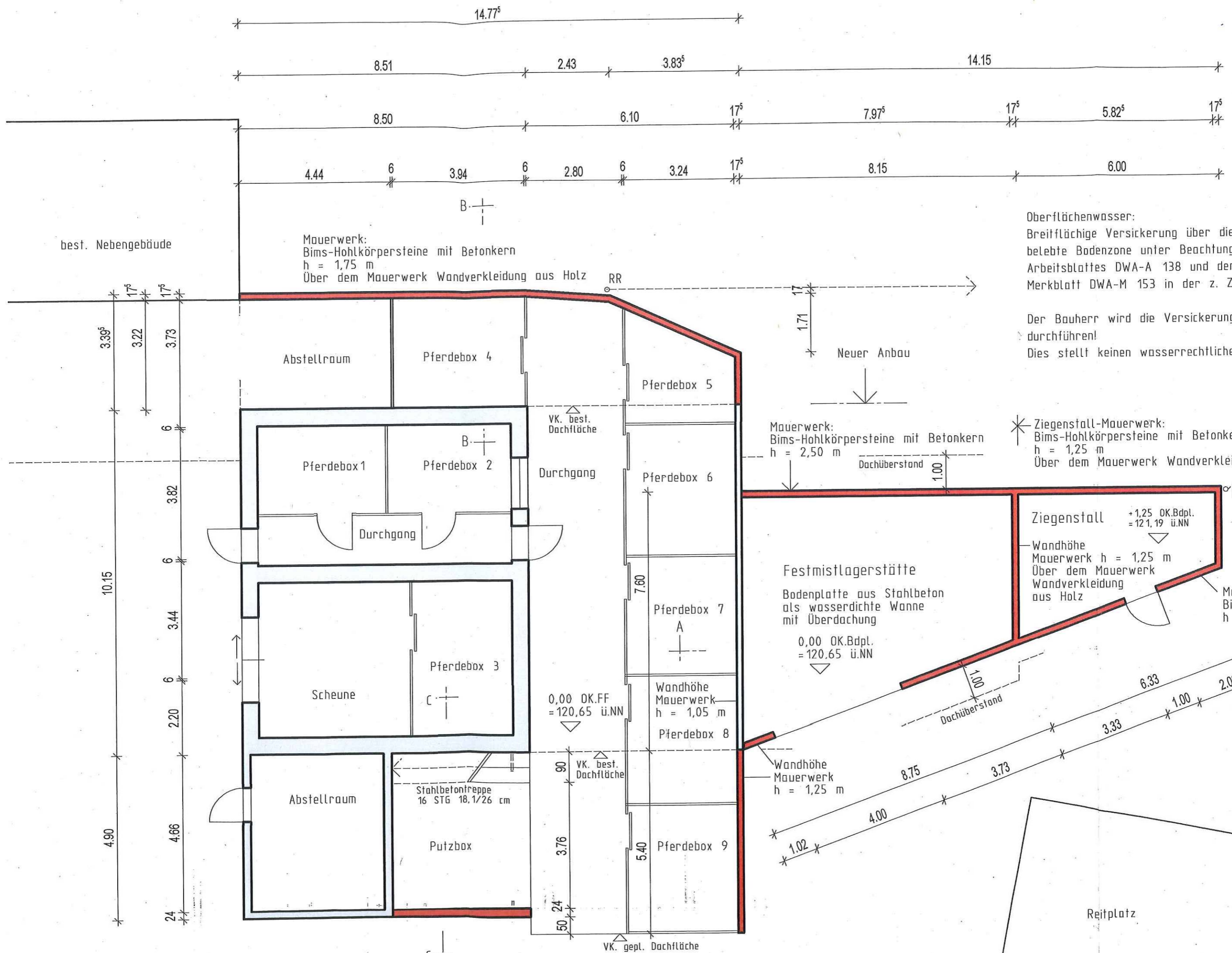

best. Nebengebäude

Mauerwerk:
Bims-Hohlkörpersteine mit Betonkern
h = 1,75 m
Über dem Mauerwerk Wandverkleidung aus Holz

Mauerwerk:
Bims-Hohlkörpersteine mit Betonkern
h = 2,50 m

Oberflächenwasser:
Breitflächige Versickerung über die belebte Bodenzone unter Beachtung des Arbeitsblattes DWA-A 138 und dem Merkblatt DWA-M 153 in der z. Zt. gültigen Fassung.

Der Bauherr wird die Versickerung eigenverantwortlich durchführen!
Dies stellt keinen wasserrechtlichen Tatbestand dar.

* Ziegenstall-Mauerwerk:
Bims-Hohlkörpersteine mit Betonkern
h = 1,25 m
Über dem Mauerwerk Wandverkleidung aus Holz

Ziegenstall
+1,25 OK.Bdpl. = 121,19 ü.NN
Wandhöhe Mauerwerk h = 1,25 m
Über dem Mauerwerk Wandverkleidung aus Holz
Mauerwerk: Bims-Hohlkörpersteine h = 1,25 m

Festmistlagerstätte
Bodenplatte aus Stahlbeton als wasserdichte Wanne mit Überdachung
0,00 OK.Bdpl. = 120,65 ü.NN

0,00 OK.FF = 120,65 ü.NN
Wandhöhe Mauerwerk h = 1,05 m
Pferdebox 8

Wandhöhe Mauerwerk h = 1,25 m

+0,65 OK.S = 120,65 ü

Reitplatz

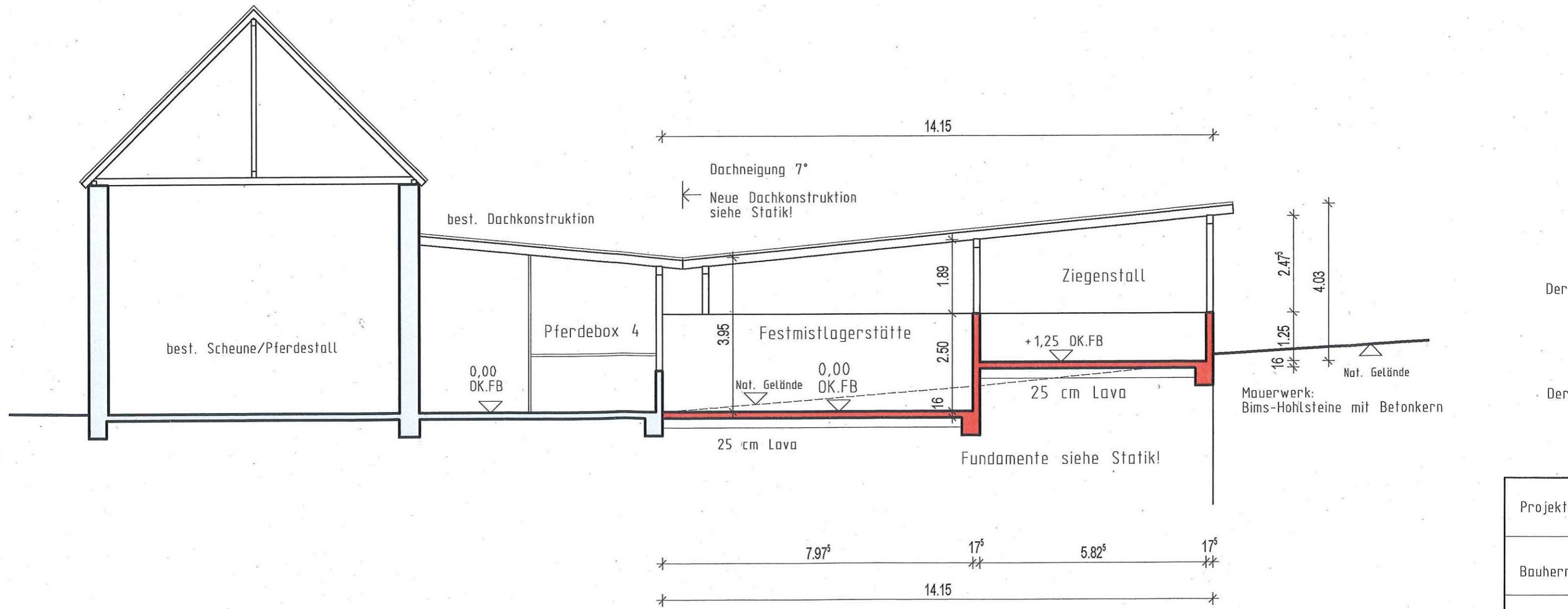
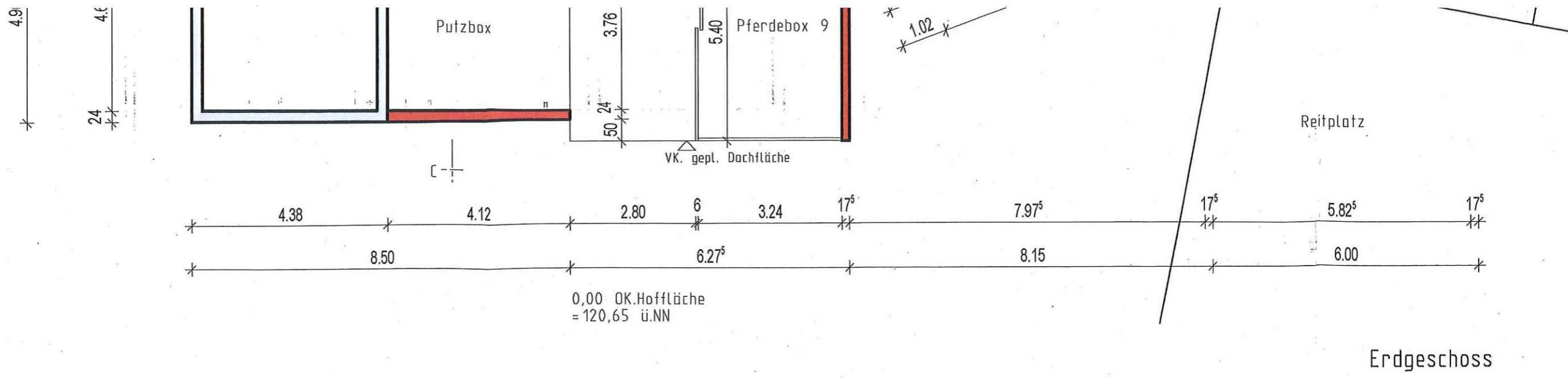

Projekt:
Bauherr:
Erz
Sch
P