

Entwurf Bauvorhaben (alt)



ÜBERSICHTSPLAN



GRUNDRISS OBERGESCHOSS

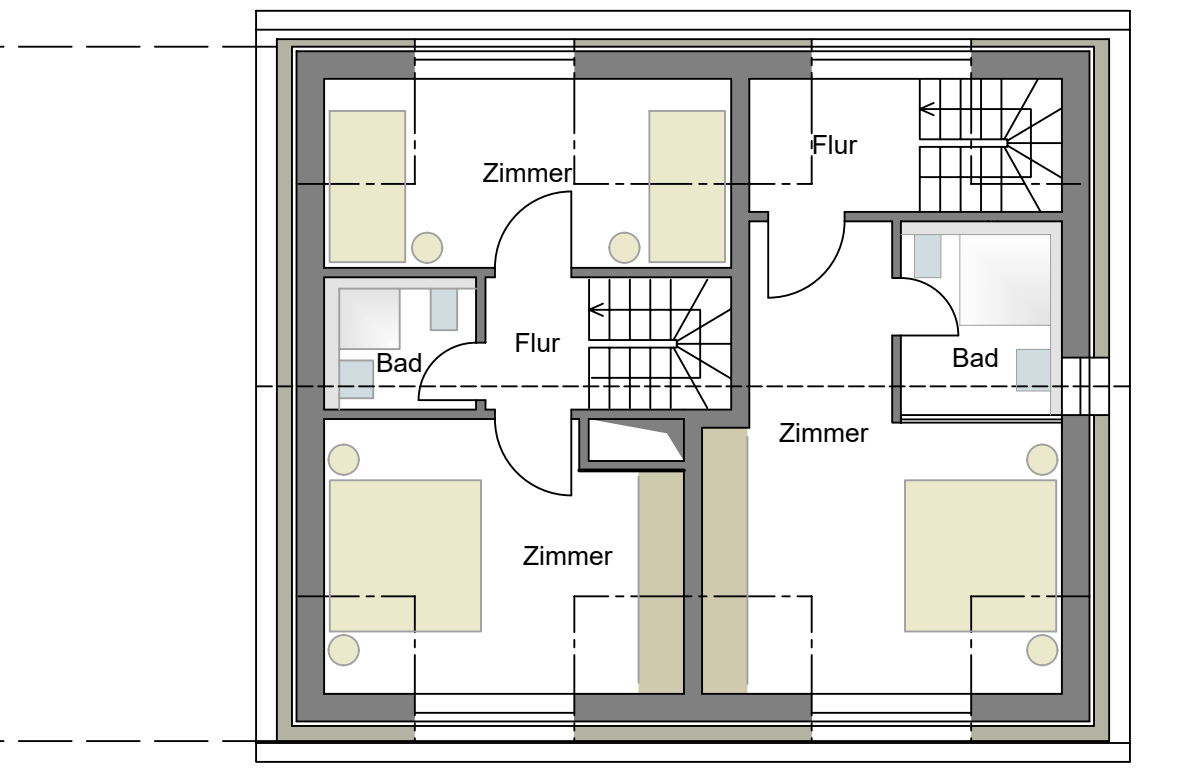

GRUNDRISS DACHGESCHOSS



BAUABLAUF

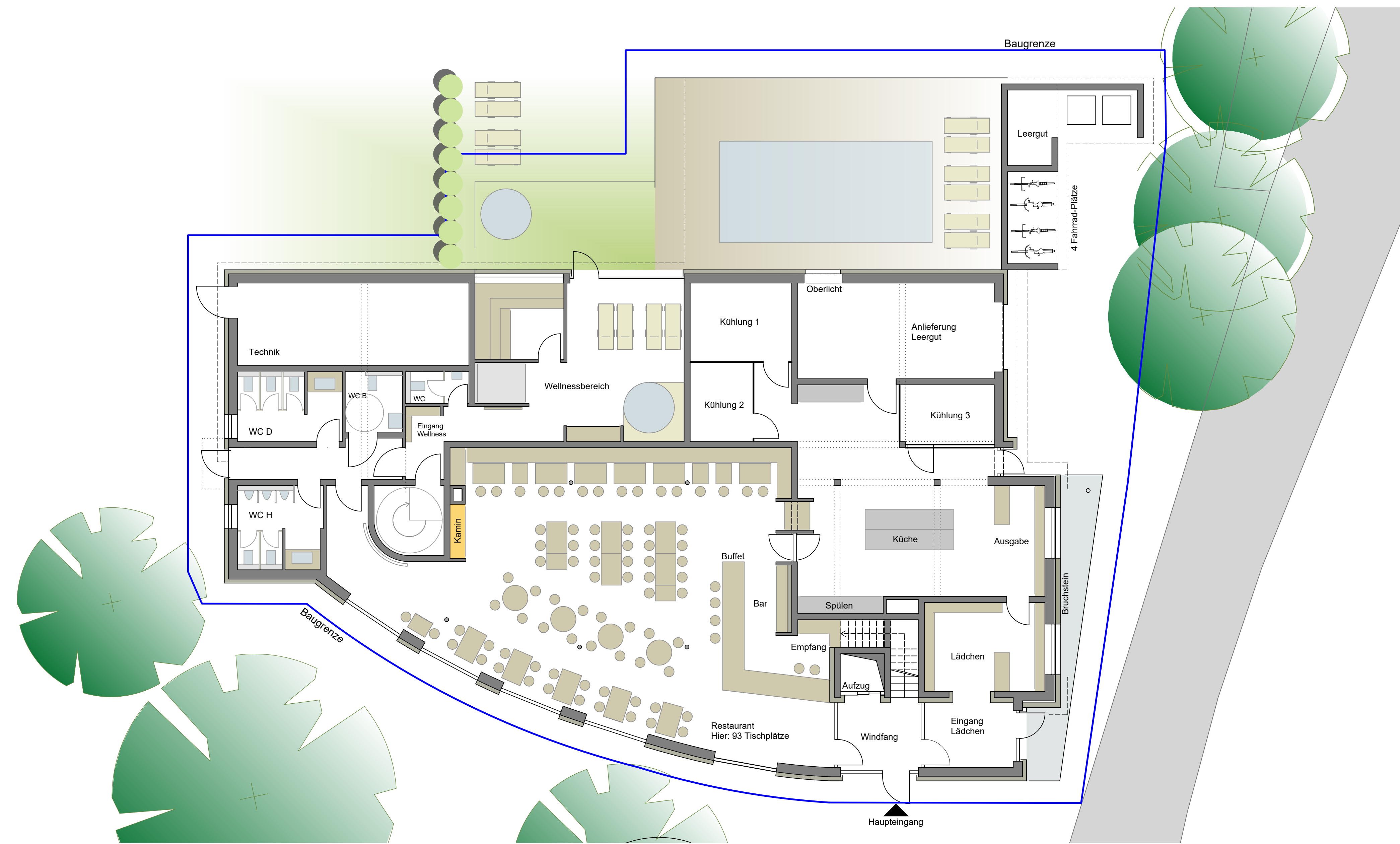

GRUNDRISS ERDGESCHOSS

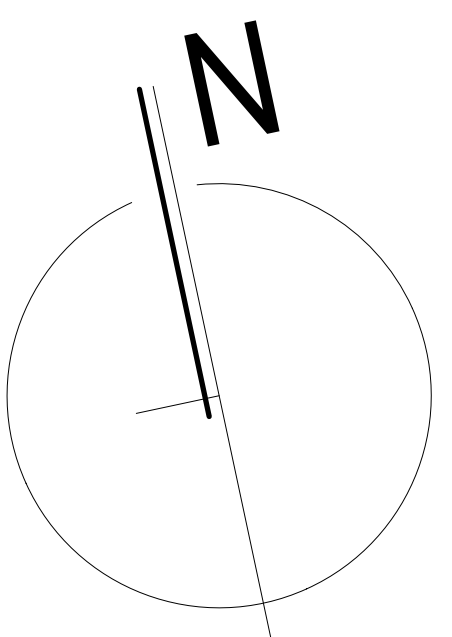

Höhen Bezug: NN = 275.2m = ±0.00/ BEZ. auf OK KDxx (SW) = xx

Bauherr
Familie Helga und Harald Nowag
Forsthaus Remstecken
56075 Koblenz



LAGEPLAN
M 1:1000

Projekt
Um- und Ausbau der Hotelanlage
Forsthaus Remstecken- Koblenz

Architekt
Tombarro u. Partner mbB
MOW
Architekten und Bausachverständige
Simrockstraße 6, D-56075 Koblenz, Telefon 0261 / 9149742, Fax 0261 / 9149747

Planstand
BAUANTRAG
Planinhalt
Übersichtsplan, Bauablauf und Grundrisse

Maßstab 1:500 und 1:100	Datum 27.04.2021	gezeichnet JE	Plan-Nr. BA-01
Projekt Nr. 130.k	Planer AT	geprüft AT	Index 1



ANSICHT SÜD-WEST



BESTAND FORSTHAUS

ANSICHT SÜD-OST

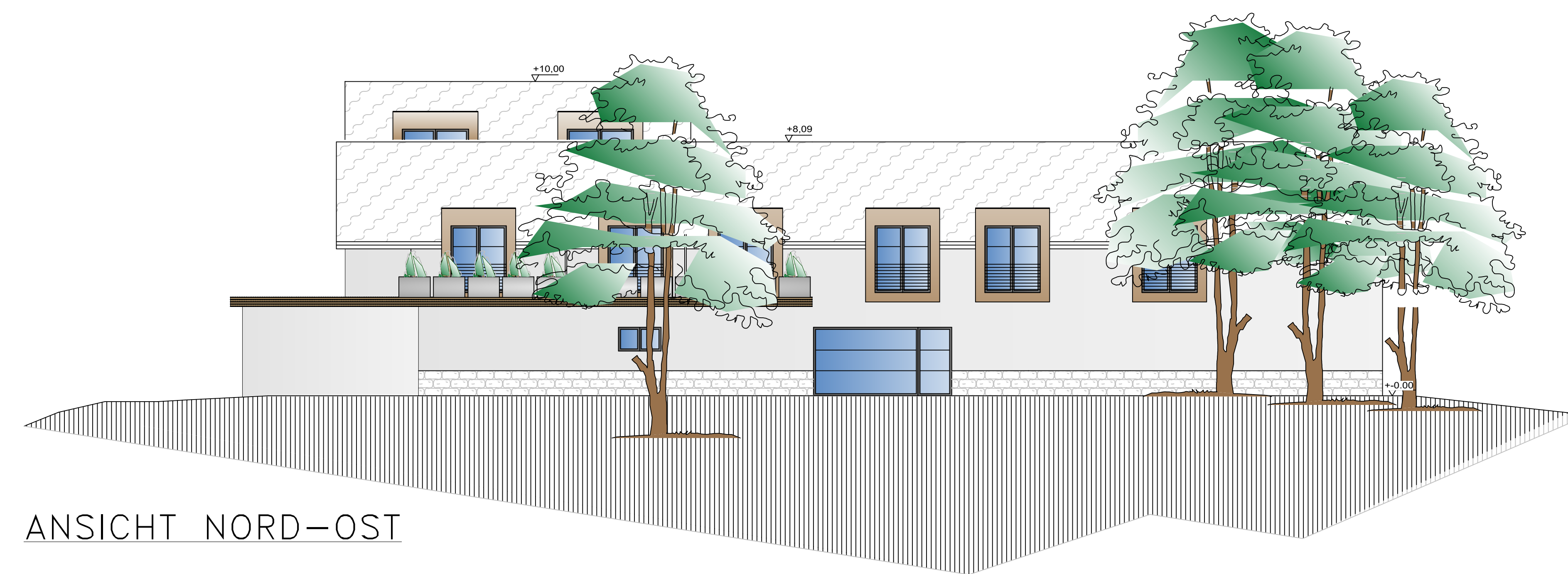

ANSICHT NORD-OST



ANSICHT NORD-WEST

Höhen Bezug: NN = 275.2m = ±0.00/ BEZ. auf OK KDxx (SW) = xx

Bauherr
 Familie Helga und Harald Nowag
 Forsthaus Remstecken
 56075 Koblenz



Projekt
 Um- und Ausbau der Hotelanlage
 Forsthaus Remstecken- Koblenz

Architekt
 Tomburro u. Partner mbB
MOW
 Architekten und Bausachverständige
 Simrockstraße 6, D-56075 Koblenz, Telefon 0261 / 9149742, Fax 0261 / 9149747

Planstand
ENTWURF- VORLAGE ZUM BEBAUUNGSPLAN

Planinhalt
Ansichten

Mallstab 1:500 und 1:100	Datum 27.04.2021	gezeichnet JE	Plan-Nr. BA-02
Projekt Nr. 130.k	Planer AT	geprüft AT	Index 1