

# Auszug aus den Geobasisinformationen

Liegenschaftskarte



Rheinland-Pfalz

61 / Amt für Stadtvermessungs- und Bauordnung  
VERMESSUNGS- UND KATASTERAMT  
UND BAUORDNUNG

Eingang 17. Juli 2023

Am Wasserturm 5a  
56727 Mayen

61.1	61.2	61.3	61 S
------	------	------	------

ORIGINAL

Hergestellt am 11.07.2023

Flurstück: 114/4  
Flur: 8  
Gemarkung: Wallersheim

Gemeinde: Koblenz  
Landkreis: Stadt Koblenz

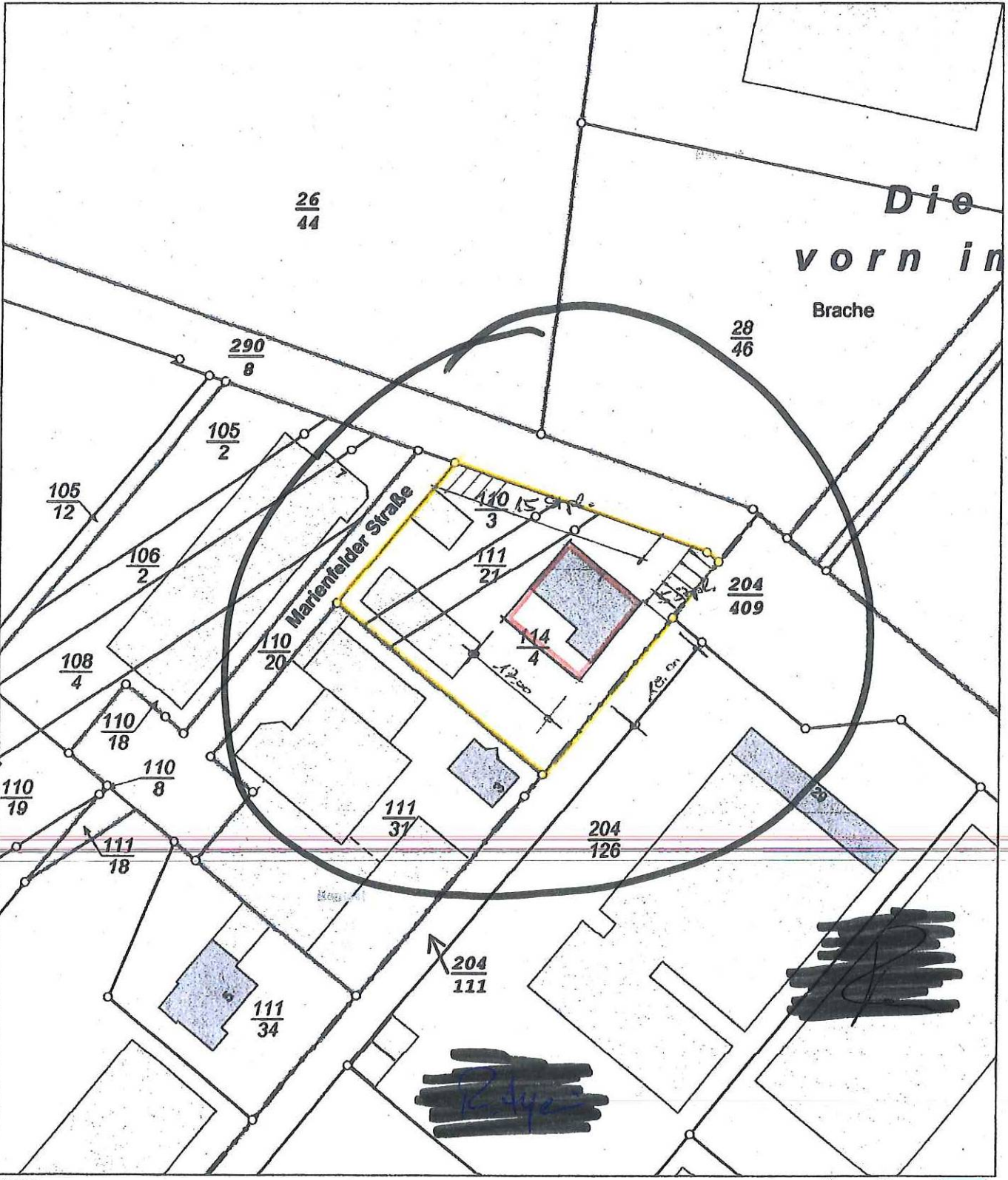

5582181

Maßstab 1 : 1 000 0 10 20 30 Meter

Vervielfältigungen für eigene Zwecke sind zugelassen. Eine unmittelbare oder mittelbare Vermarktung, Umwandlung oder Veröffentlichung der Geobasisinformationen bedarf der Zustimmung der zuständigen Vermessungs- und Katasterbehörde (§12 Landesgesetz über das amtliche Vermessungswesen).

Hergestellt durch Öffentlich best. Vermessungsingenieur Dipl.-Ing. Daniel Neuroth  
Befugnis eingeräumt durch Landesamt für Vermessung und Geobasisinformation Rheinland-Pfalz

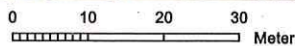
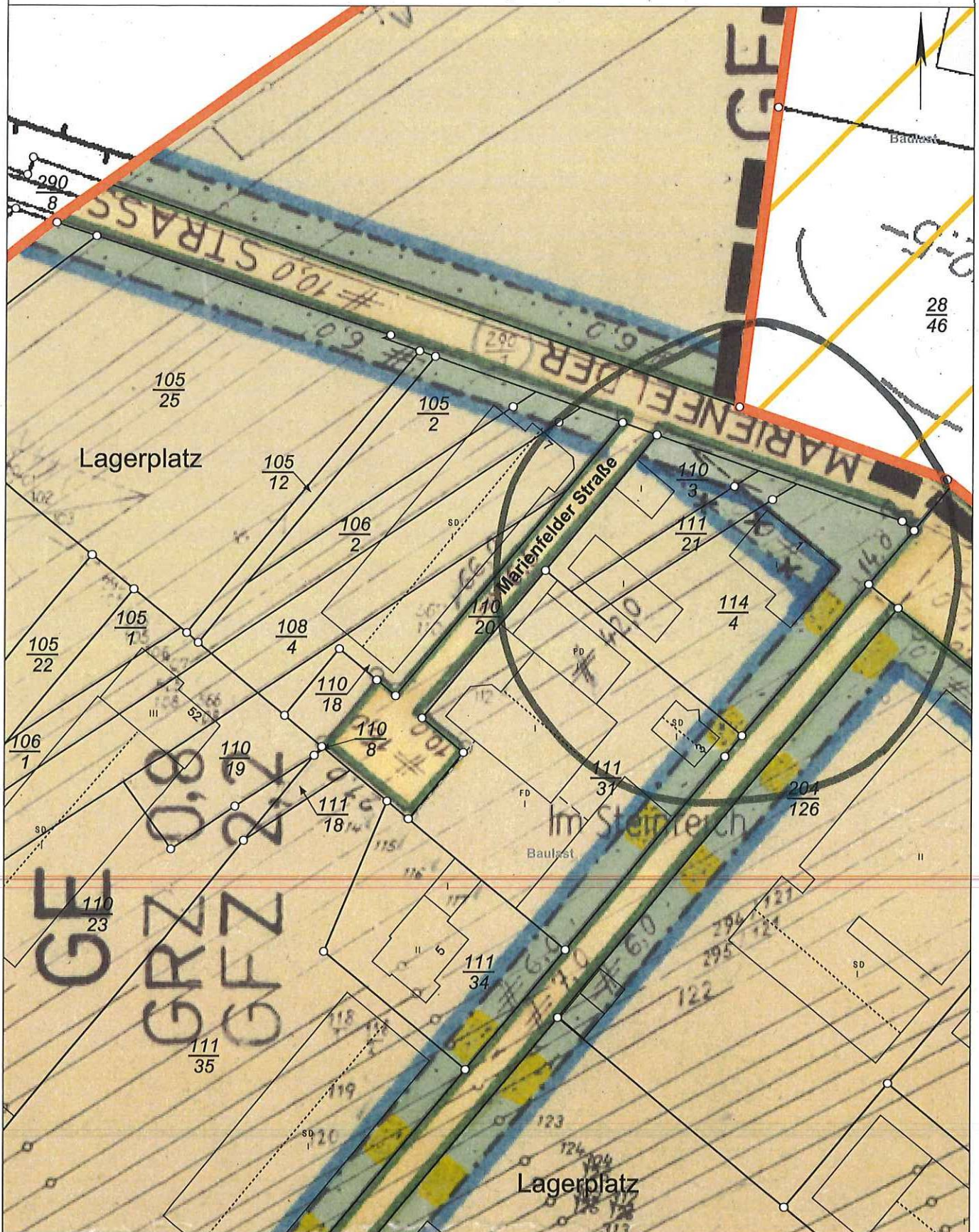

Basiskarte: Liegenschaftskarte der Vermessungs- und Katasterverwaltung. Die Geschossangaben entsprechen nicht der Definition Vollgeschoss nach Landesbauordnung.

Vervielfältigungen für eigene, nicht gewerbliche Zwecke zugelassen. Vervielfältigungen für andere Zwecke, Veröffentlichungen oder deren Weitergabe an Dritte nur mit Genehmigung.