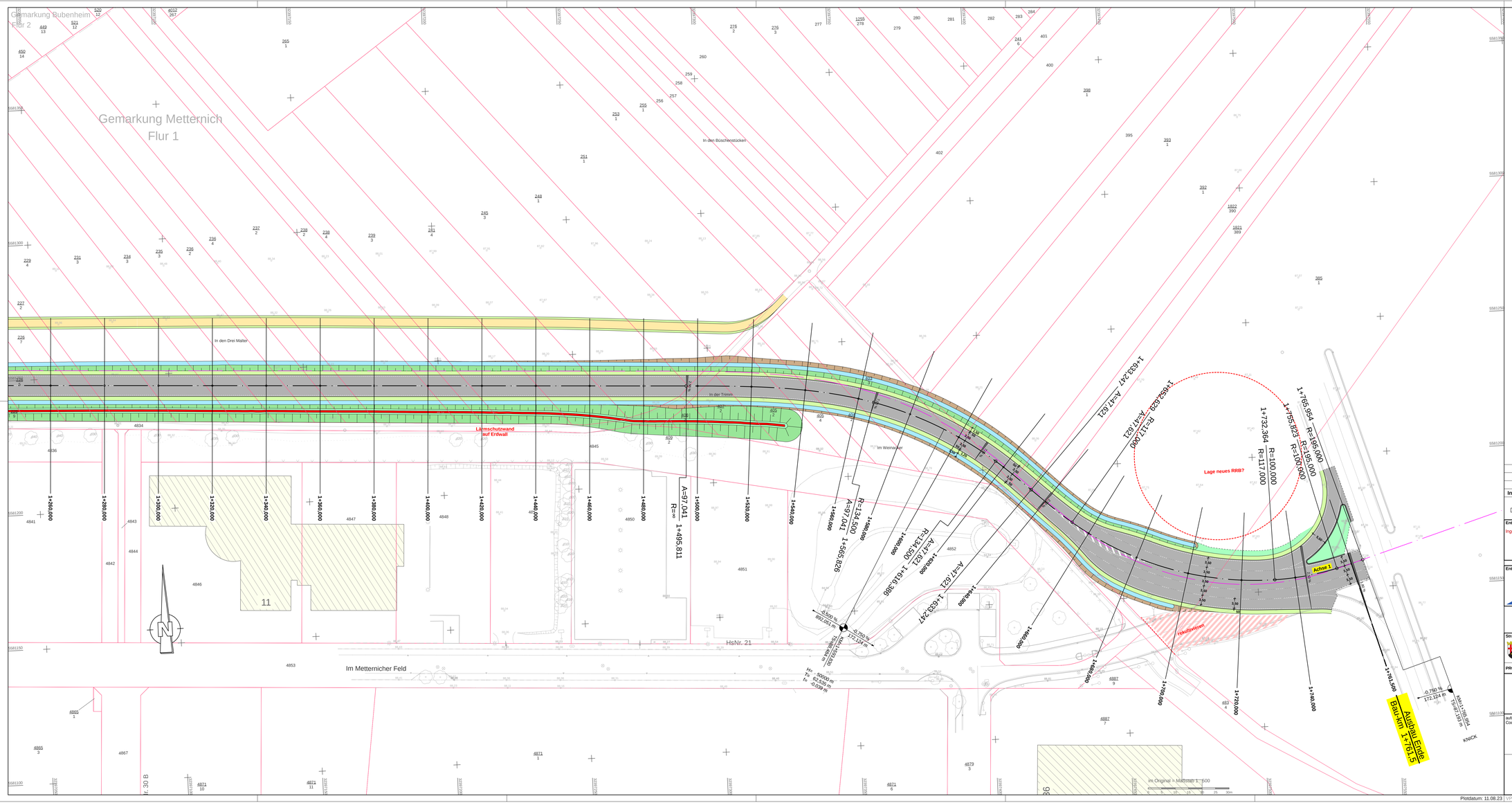

Index	Art der Änderung	Datum	Name
c			
b			
a			

1 2 3 4

Entwurfsbearbeitung:
Ingenieurgruppe KOHNS
KIG kohns | GÖBEL Ing. GmbH
Kohns + Göbel Ing. GmbH
Eichenstraße 39
56727 Mayen
Tel.: 02651 / 42057
Fax: 02651 / 42159
E-Mail: kig@ing-kohns.de

Projekt-Nr.: 1423

	Datum	Name
bearbeitet:	10.08.2023	T. Berdel
gezeichnet:	10.08.2023	S. Schlich
geprüft:	10.08.2023	G. Göbel

Entwurfsbearbeitung:
LBM
Landesbetrieb Mobilität
Cochem-Koblenz
Ravenéstraße 50
56812 Cochem
Tel.: 02671 / 983-0
Fax: 02671 / 983-290

	Datum	Name
bearbeitet:		
gezeichnet:		
geprüft:		

VORPLANUNG - Variante 3

Straßenbauverwaltung:
RheinlandPfalz

Unterlage: 05 **Blatt-Nr.:** 04

Lageplan 04

PROJIS-Nr.: **SAP-Nr.:** A.50-02-0406.05 **Maßstab:** 1:500

L 52 Nordtangente Koblenz, 2. Bauabschnitt

aufgestellt und genehmigt
Cochem, den .....

Dienststellenleiter

Plotdatum: 11.08.23 VP-1423/U-05.4 Lageplan 04.PLT/Lageplan 04 KIG