

# Auszug aus den Geobasisinformationen

Liegenschaftskarte



Rheinland-Pfalz

VERMESSUNGS- UND  
KATASTERAMT  
OSTEIFEL-HUNSRÜCK

Hergestellt am 18.10.2023

Flurstück: 960/8 u.a.      Gemeinde: Koblenz  
 Flur: 3                      Landkreis: Stadt Koblenz  
 Gemarkung: Güls

*Planansicht!*  
 Eing.: 28.10.2023  
 Am Wasserturm 5a  
 56727, Mayen

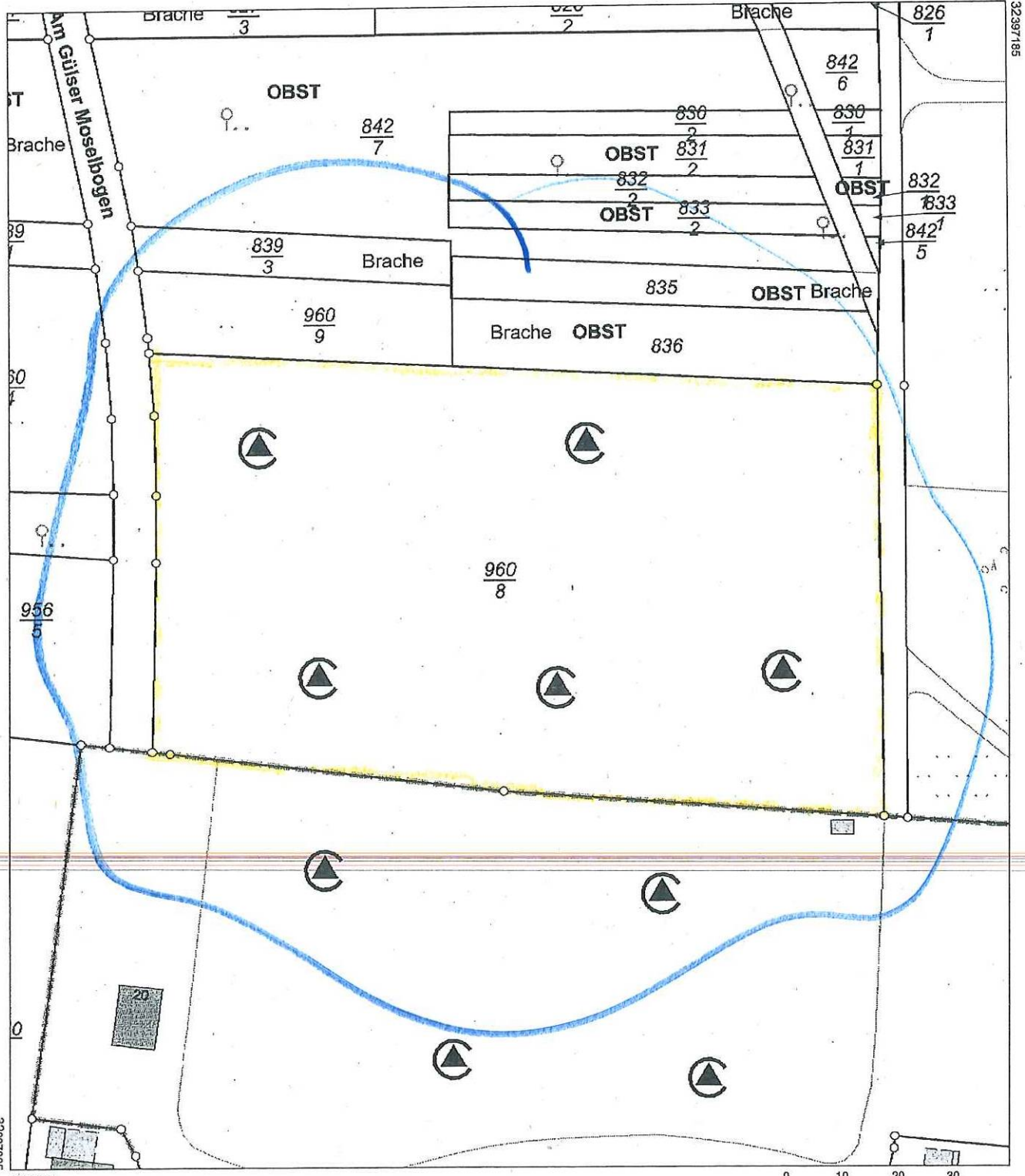

5576494

Maßstab 1 : 1 000      0    10    20    30    Meter

Vervielfältigungen für eigene Zwecke sind zugelassen. Eine unmittelbare oder mittelbare Vermarktung, Umwandlung oder Veröffentlichung der Geobasisinformationen bedarf der Zustimmung der zuständigen Vermessungs- und Katasterbehörde (§12 Landesgesetz über das amtliche Vermessungswesen).  
 Hergestellt durch Öffentlich best. Vermessungsingenieur Dipl.-Ing. Kevin Roth.  
 Befugnis eingeräumt am 24.06.2021 durch Landesamt für Vermessung und Geobasisinformation Rheinland-Pfalz.







Plan für den Erweiterungsbau

neue kleine Zusatzfläche  
Anschließen

Zweistoff  
Cancer  
Kaugummi  
Sopran

Vorgabe für kleine Zusatzfläche  
Gen. B-Mass.

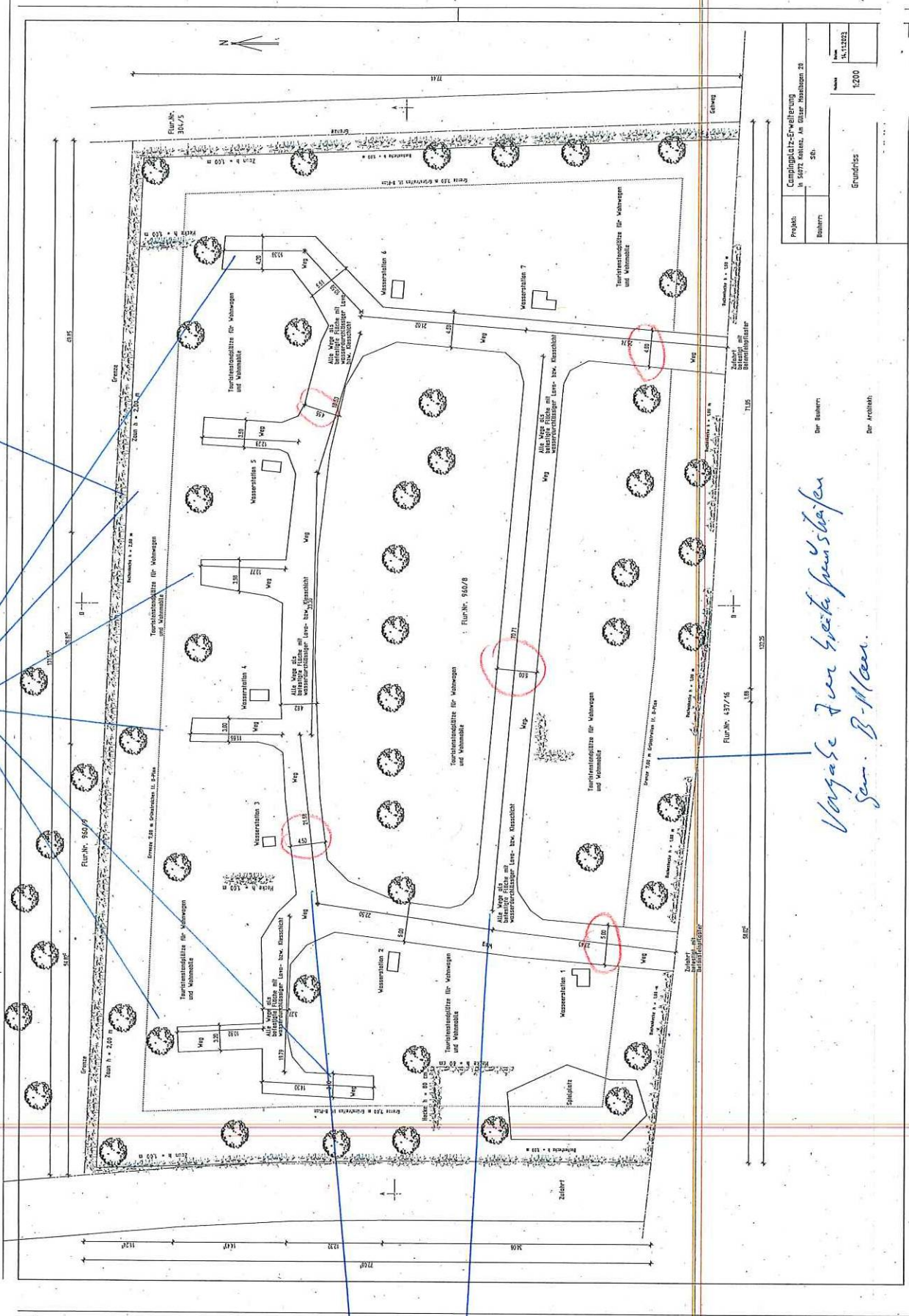

Projekt:	Campingplatz-Erweiterung in 5077 Kessau, im Oster Forstweg 29
Bauherr:	SG
Grundriss:	1:200
Maßstab:	1:1000

Der Bauherr  
Der Architekt