

Auszug aus den Geobasisinformationen

Liegenschaftskarte



Rheinland-Pfalz

VERMESSUNGS- UND
KATASTERAMT
OSTEIFEL-HUNSRÜCK

Hergestellt am 01.12.2023

Flurstück: 271/8
Flur: 6
Gemarkung: Metternich (1407)

Gemeinde: Koblenz
Landkreis: Stadt Koblenz

Am Wasserturm 5a
56727 Mayen

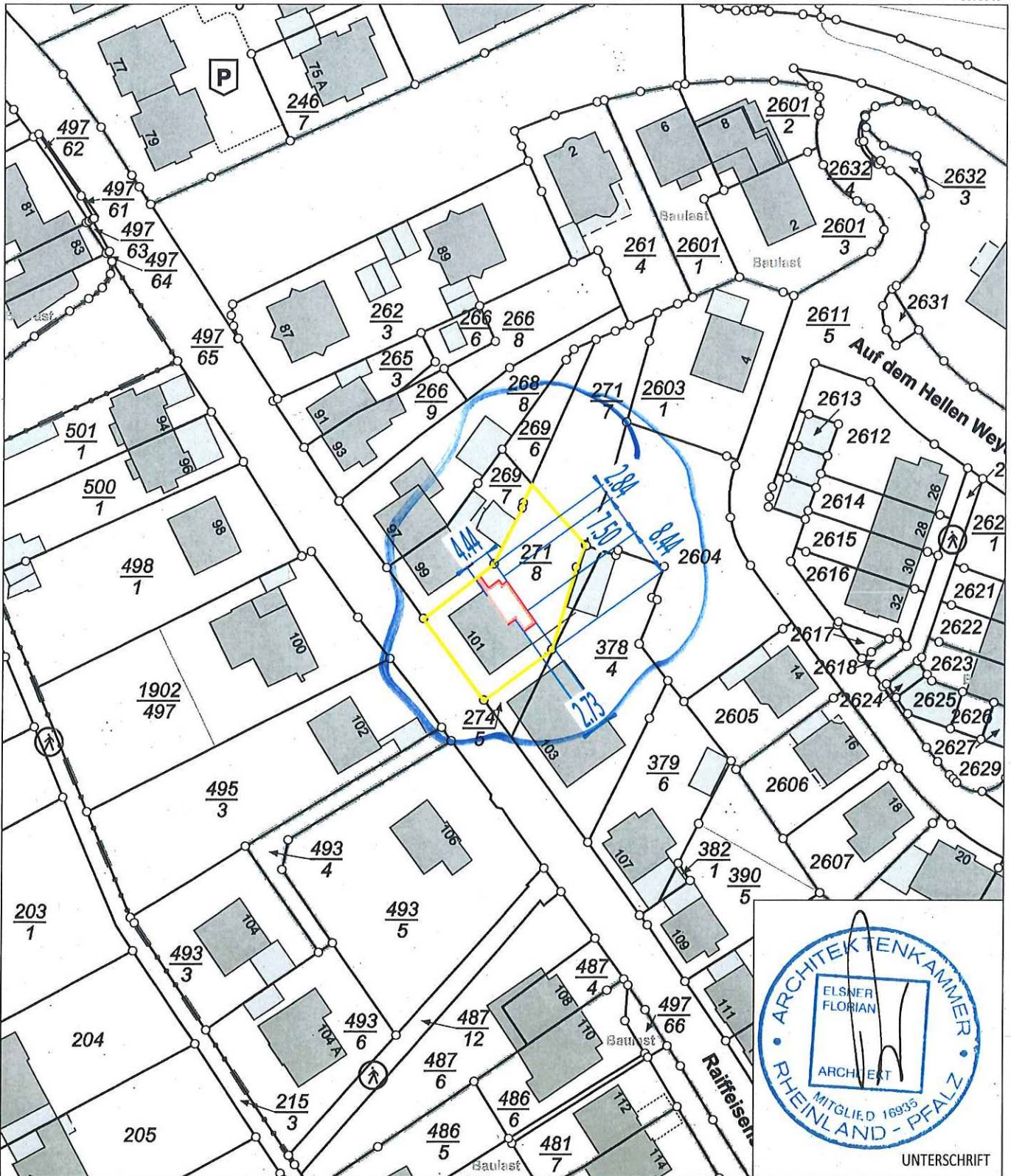

5579630

Maßstab 1 : 1 000

Vervielfältigungen für eigene Zwecke sind zugelassen. Eine unmittelbare oder mittelbare Vermarktung, Umwandlung oder Veröffentlichung der Geobasisinformationen bedarf der Zustimmung der zuständigen Vermessungs- und Katasterbehörde (§ 12 Landesgesetz über das amtliche Vermessungswesen)

Hergestellt durch das Vermessungs- und Katasteramt Ostiefel-Hunsrück.

Auszug aus dem Geoinformationssystem der Stadt Koblenz

- für den internen Gebrauch -

Gemarkung Metternich

Flur 6

Flurstück 378/4

Erstellt am 01.03.2024

ALKIS-Stand 02/2024

ungefährer Maßstab 1: 500

Bearbeiter P0382277

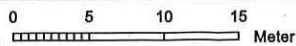
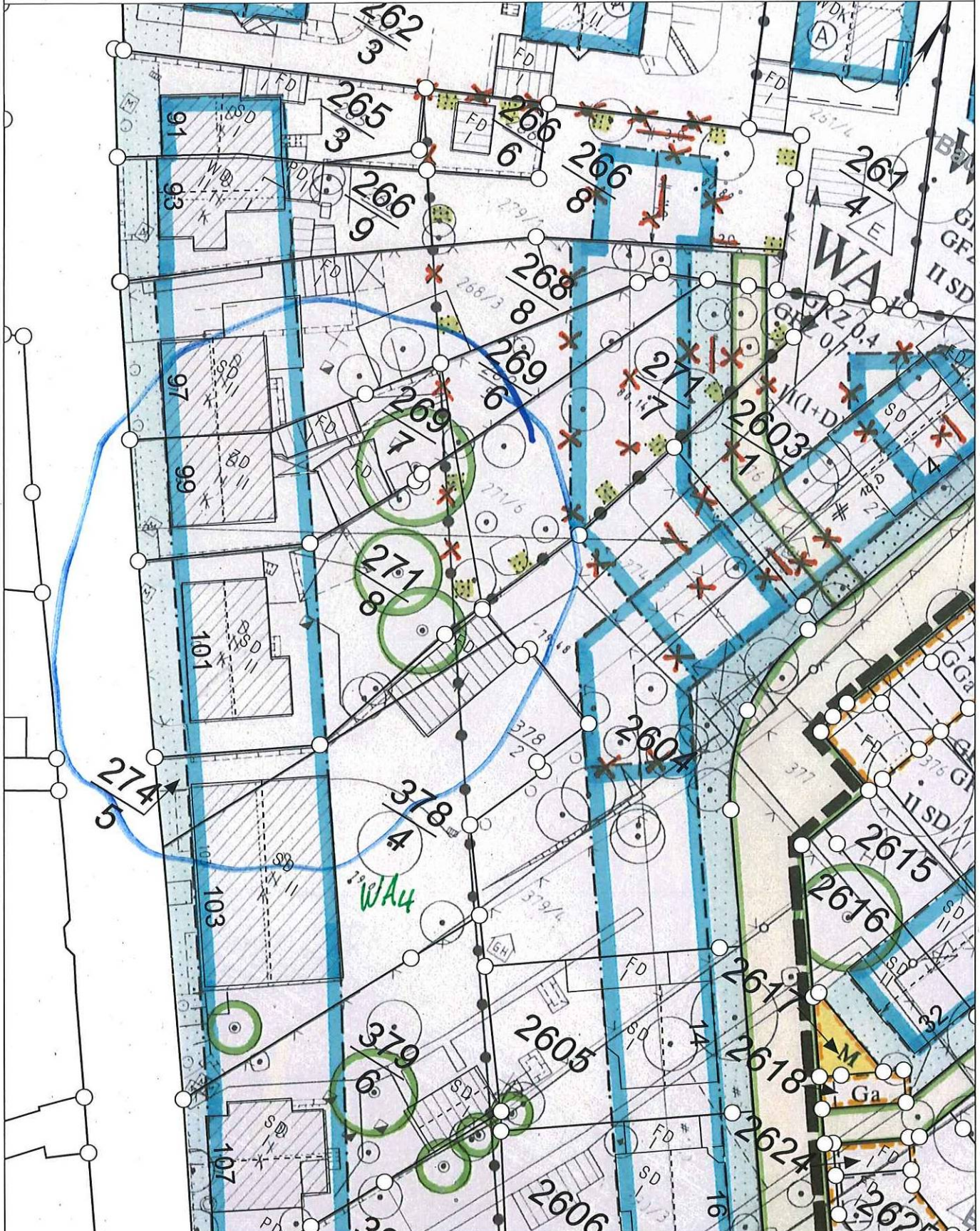

Basiskarte: Liegenschaftskarte der Vermessungs- und Katasterverwaltung. Die Geschossangaben entsprechen nicht der Definition Vollgeschoss nach Landesbauordnung.
Vervielfältigungen für eigene, nicht gewerbliche Zwecke zugelassen. Vervielfältigungen für andere Zwecke, Veröffentlichungen oder deren Weitergabe an Dritte nur mit Genehmigung.

Stellplätze ① - ④

Erweiterung auf 4. Stellplatz
und Umbau 3. vorh. Stellplatz

Abbau vorh. Carport mit
derzeit 2 Stellplätzen

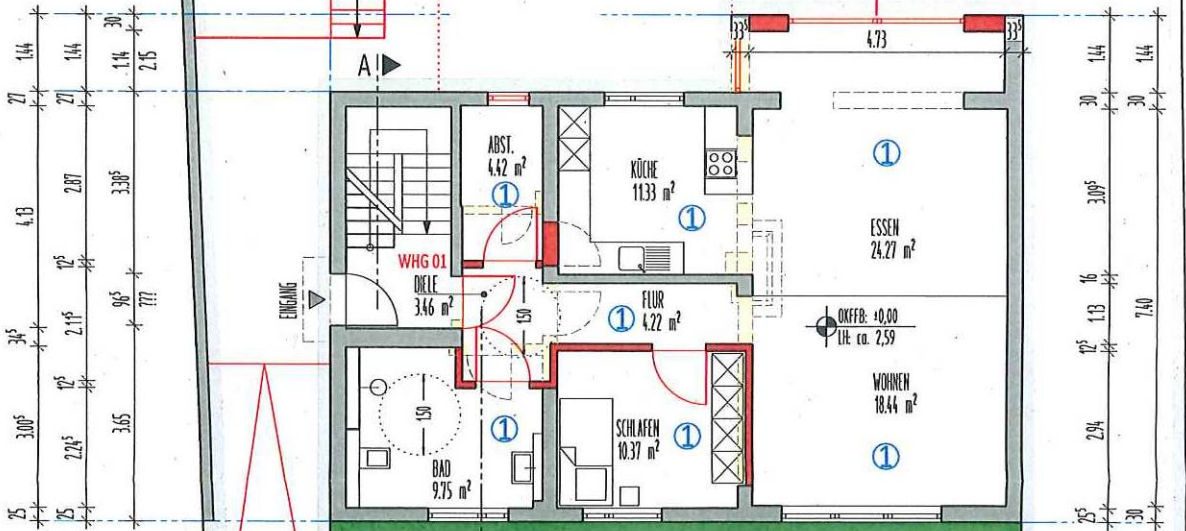
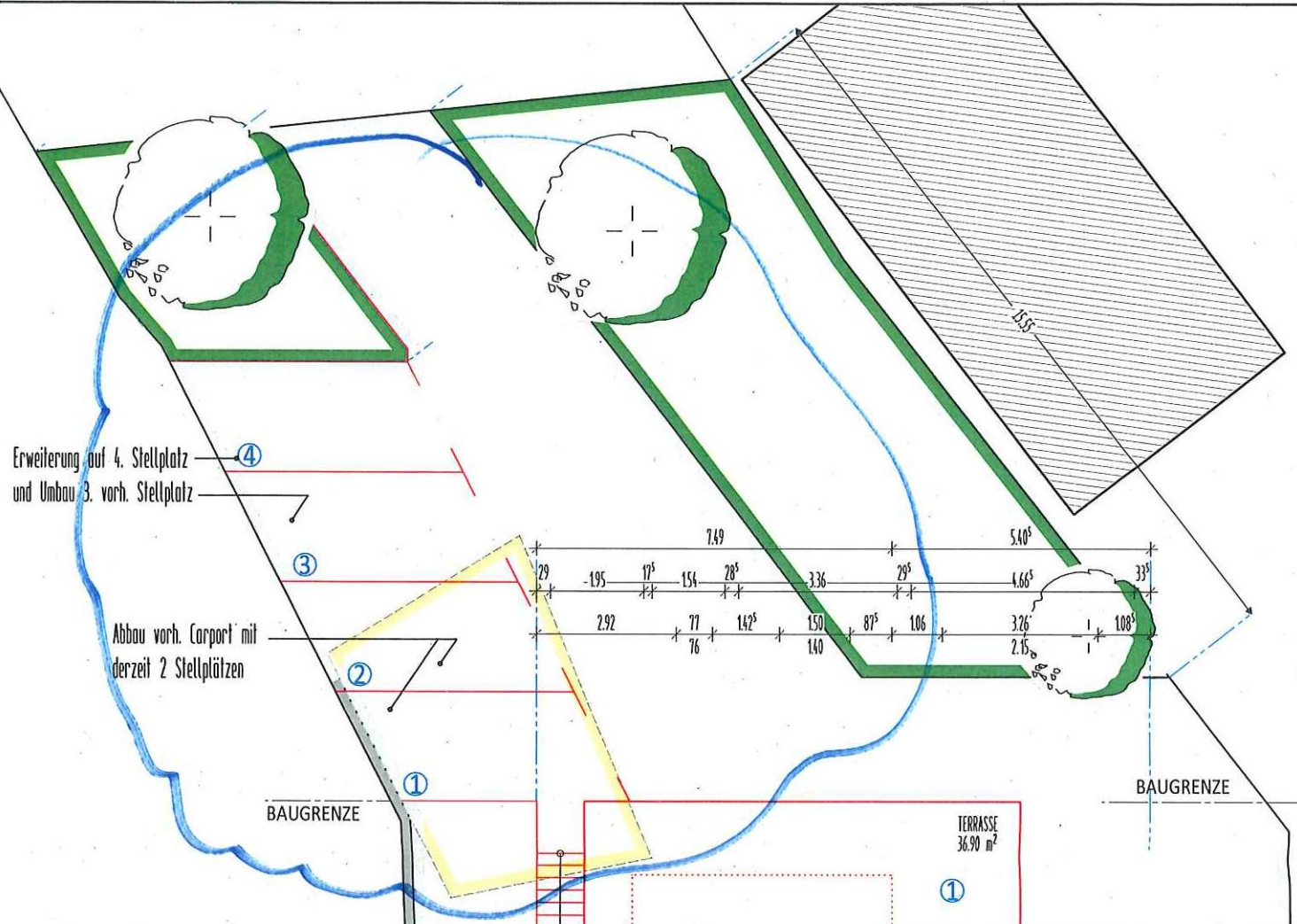

Raiffeisenstraße

Bauaufsicht

8. April 2024

1.82	1.49	1.40	1.50	2.23 ⁵	2.97	1.48
2.03	1.33 ⁵	1.65 ⁵	1.35	3.54 ⁵	1.2 ⁵	1.33 ⁵
2.9	3.66 ⁵	2.7	3.40	2.7	4.71	2.9
2.9	3.66 ⁵	2.7	3.40	2.7	4.71	2.9

Fig.: 0 & April 2024
Bauaufsicht

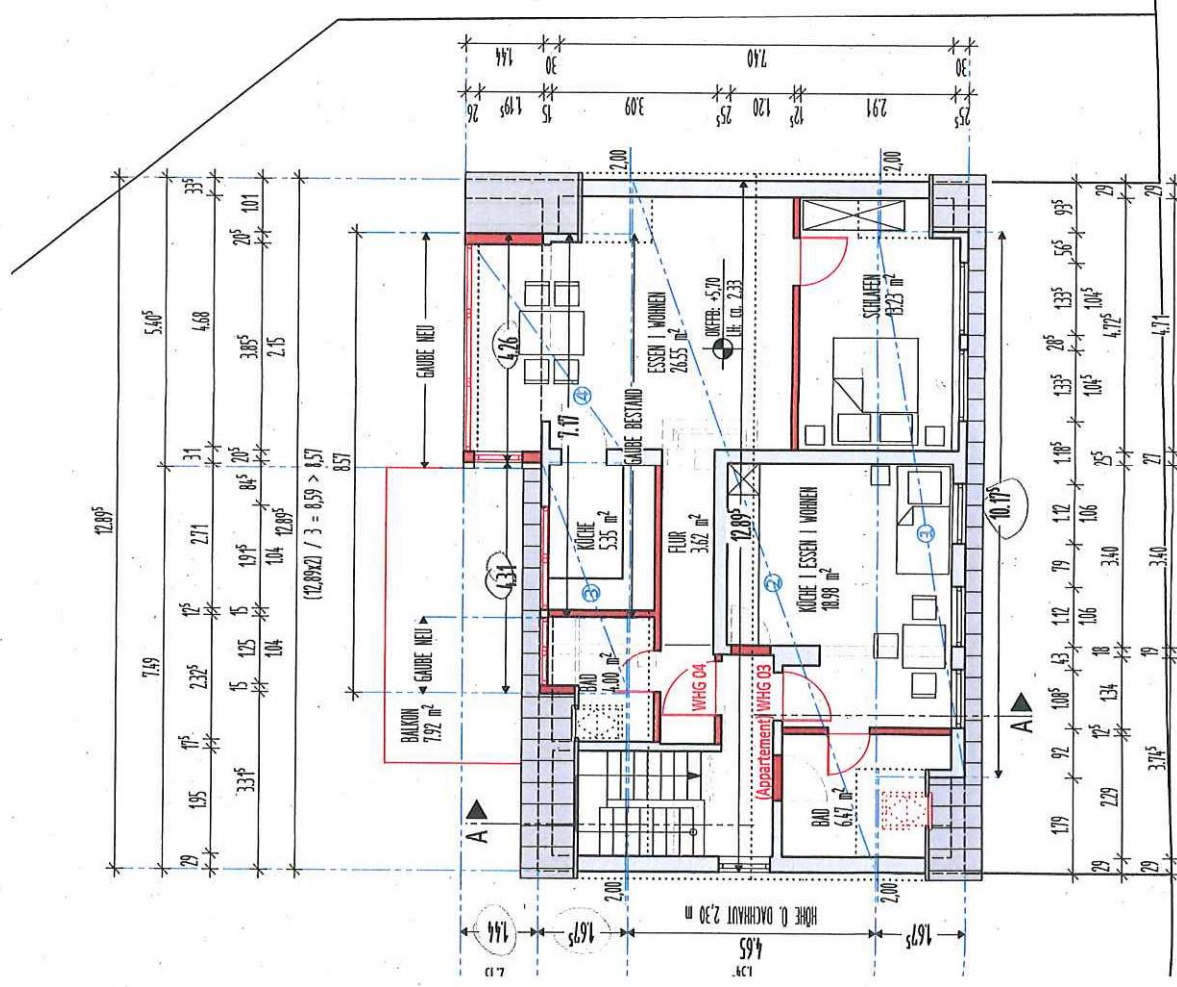

Raiffeisenstraße

GRUNDRISS DACHGESCHOSS M 1:100

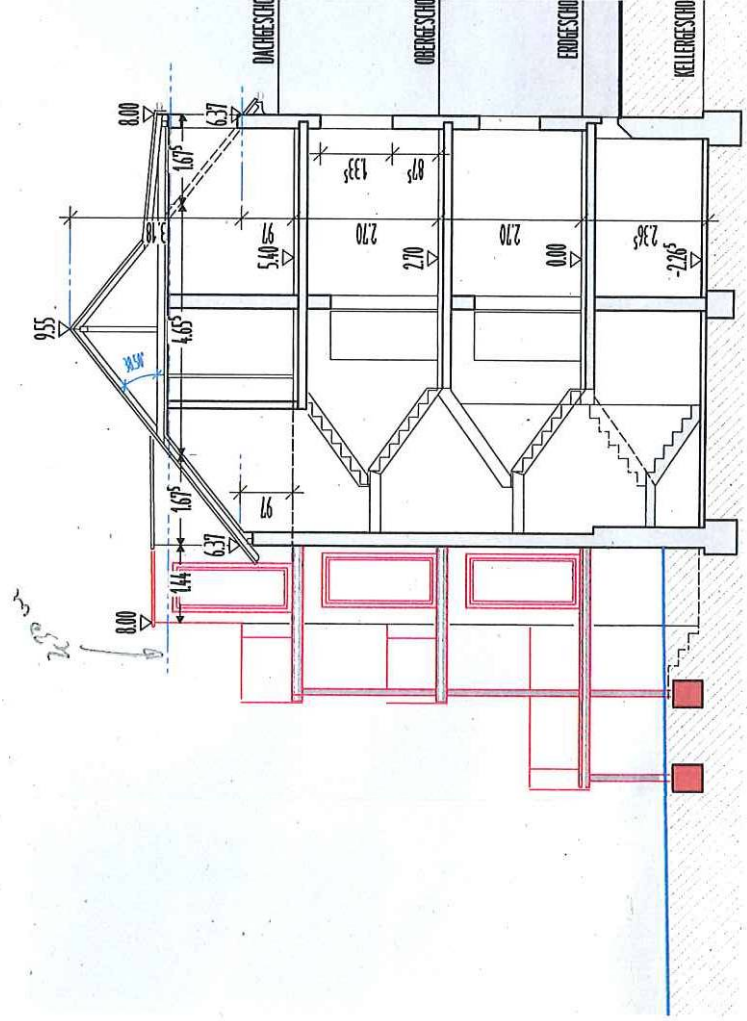

SCHNITT A - A M 1:100

