

Auszug aus den Geobasisinformationen

Liegenschaftskarte



Rheinland-Pfalz

VERMESSUNGS- UND
KATASTERAMT
OSTEIFEL-HUNSRÜCK

Hergestellt am 12.03.2024

Flurstück: 4925 u.a.
Flur: 1
Gemarkung: Metternich

Gemeinde: Koblenz
Landkreis: Stadt Koblenz

Am Wasserturm 5a
56727 Mayen

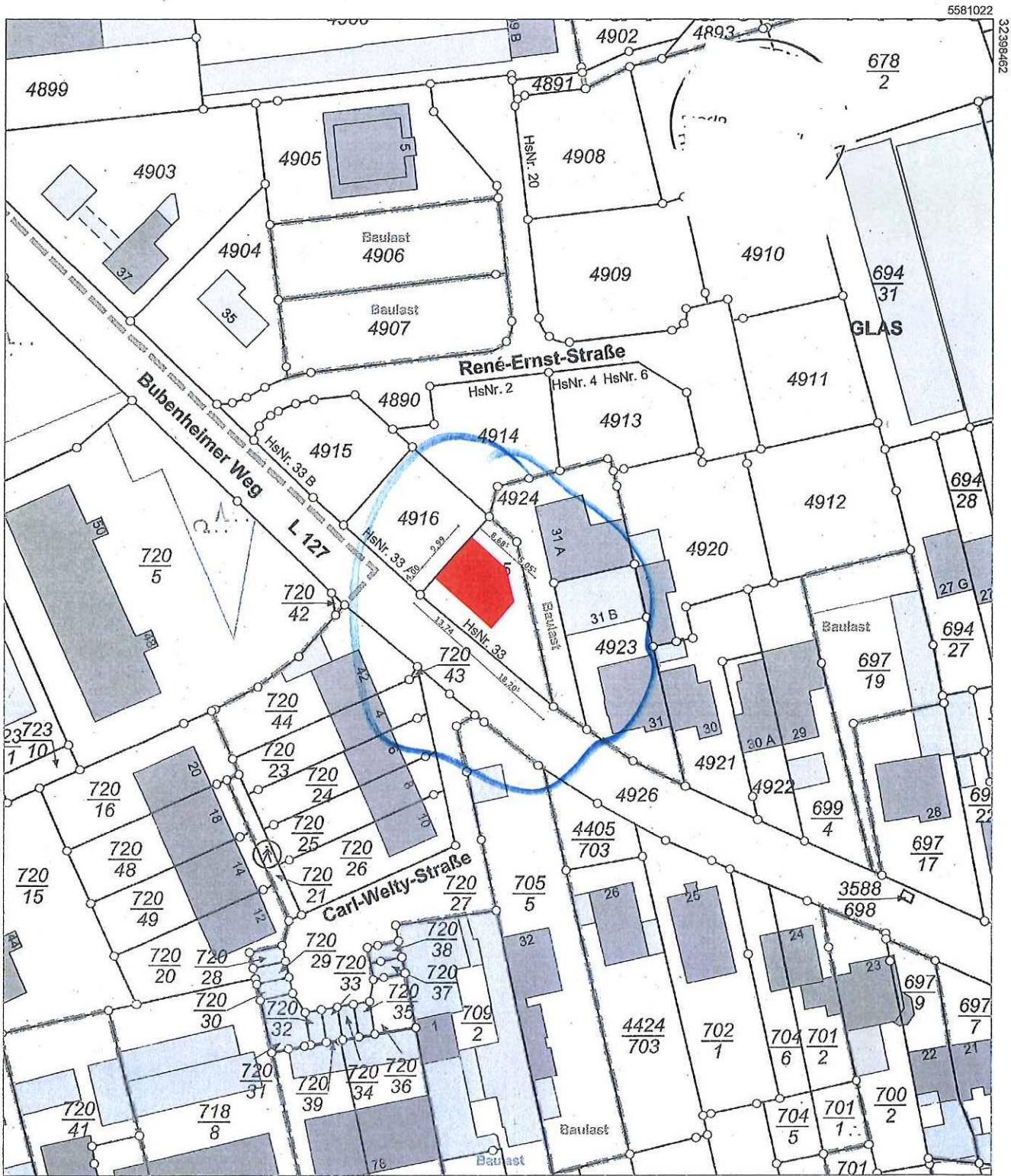

5580812

Maßstab 1 : 1 000

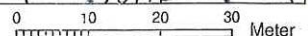

Vervielfältigungen für eigene Zwecke sind zugelassen. Eine unmittelbare oder mittelbare Vermarktung, Umwandlung oder Veröffentlichung der Geobasisinformationen bedarf der Zustimmung der zuständigen Vermessungs- und Katasterbehörde (§12 Landesgesetz über das amtliche Vermessungswesen).

Hergestellt durch Öffentlich best. Vermessungsingenieur Dipl.-Ing. Kevin Roth.

Befugnis eingeräumt am 24.06.2021 durch Landesamt für Vermessung und Geobasisinformation Rheinland-Pfalz.

Gemarkung Metternich

Flur 1

Flurstück 4907

ungefährer Maßstab 1: 1000

Erstellt am 28.05.2024

ALKIS-Stand 04/2024

Bearbeiter P0382277

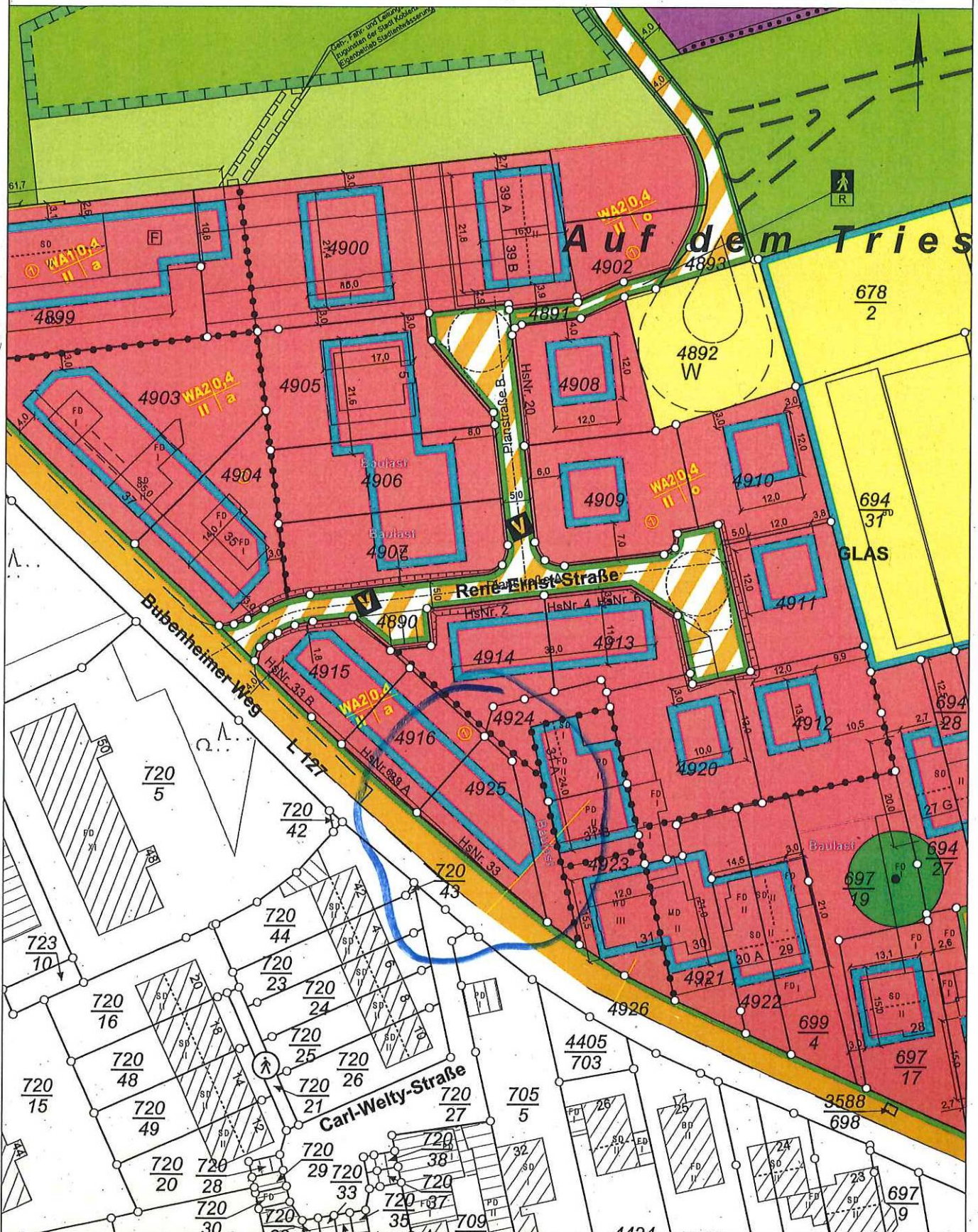

Projekt
 NEUBAU EINES
 ZWEIFAMILIENWOHNHAUSES
 MIT GEWERBE
 FLUR 01, PARZ. 4925

Bauort
 BUBENHEIMER WEG 33
 56072 KOBLENZ

Projektstand
 BAUEINGABE

Projektstand
 BAUEINGABE

Planinhalt
 ERDGESCHOSS
 FREIFLÄCHENPLAN

Datum
 12.03.2024

Gez./Geäß.
 KR

Maßstab
 1 : 100
 Blattgröße: DIN A3 (297 x 42,0 cm)

Blattnummer
 102

Der Planverfasser

Die Bauherrschaft

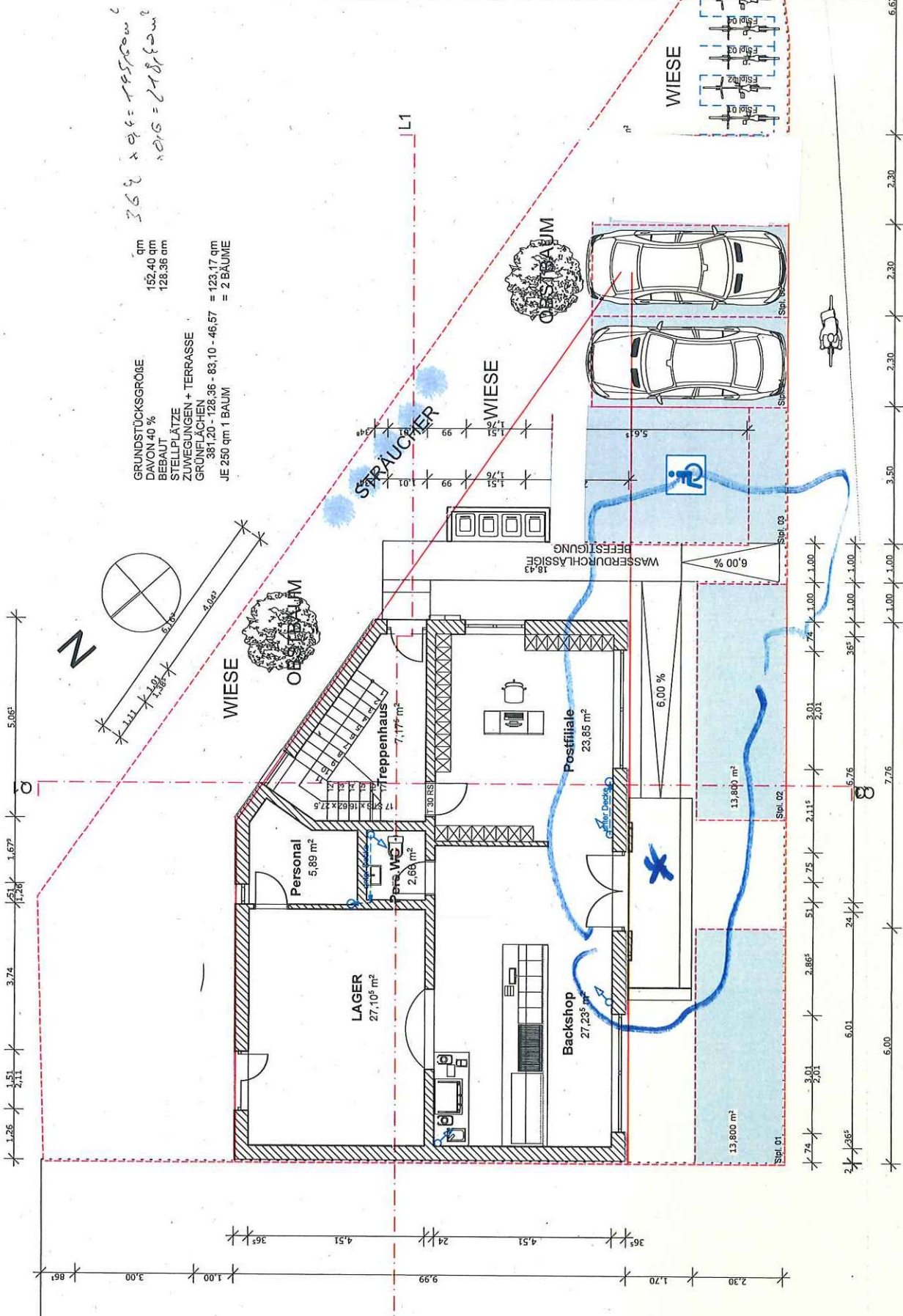

** Zufuhr und Ramme*

Die Zeichnung verbleibt unser geistiges Eigentum. Vervielfältigen und Weitergabe an Dritte darf nur mit unserer ausdrücklicher Genehmigung erfolgen.

**Zohnone*

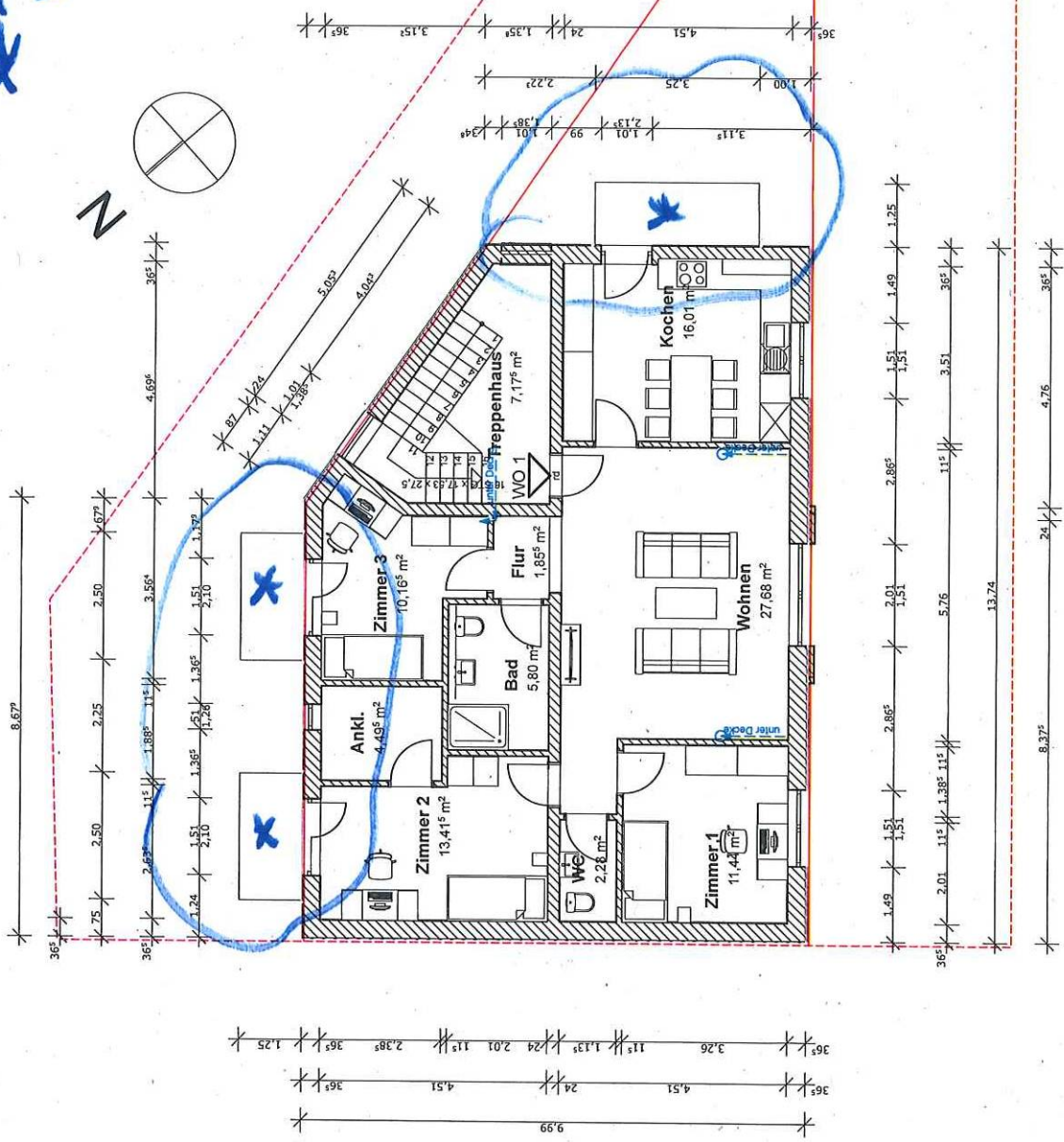
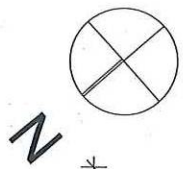

Projekt	NEUBAU EINES ZWEIFAMILIENWOHNHAUSES MIT GEWERBE FLUR 01, PARZ. 4925
Bauort	BUBENHEIMER WEG 33 56072 KOBLENZ
Projektnummer	4162305
Projektstand	BAUEINGABE
Planinhalt	
OBERGESCHOSS	
Datum	12.03.2024
Gez./Geä.	KR
Maßstab	1 : 100 Beleggröße: DIN A3 (29,7 x 42,0 cm)
Blattnummer	103
Der Planverfasser	

V

Die Bauherrschaft

Projekt
NEUBAU EINES
ZWEIFAMILIENWOHNHAUSES
MIT GEWERBE
FLUR 01, PARZ. 4925

Bauort
BUBENHEIMER WEG 33
56072 KOBLENZ

Projektnummer
4162305

Projektstand
BAUEINGABE

Planinhalt

ANSICHTEN 1

Datum
12.03.2024

Gez./Geä.
KR

Maßstab
1 : 100
Blattgröße: DIN A3 (29,7 x 42,0 cm)

Blattnummer
106

Der Planverfasser

1:100

V

Die Bauherrschaft

Süd-West Ansicht

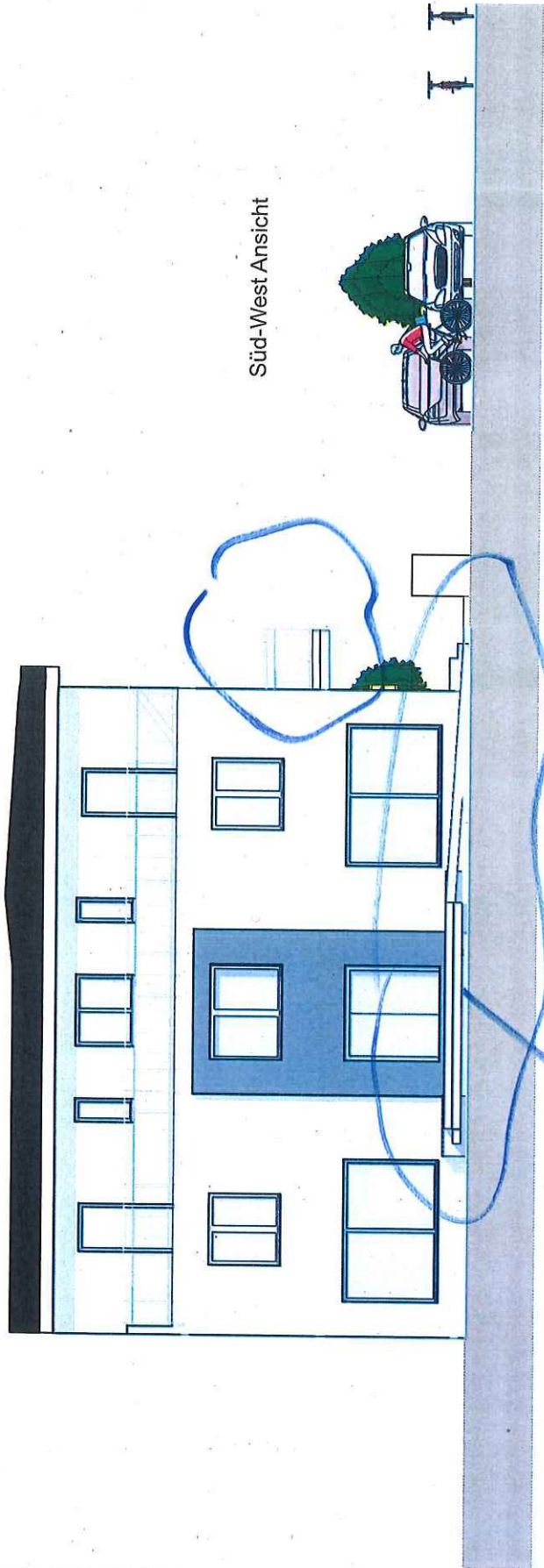

Erweiterung / Rampe

Süd-Ost Ansicht

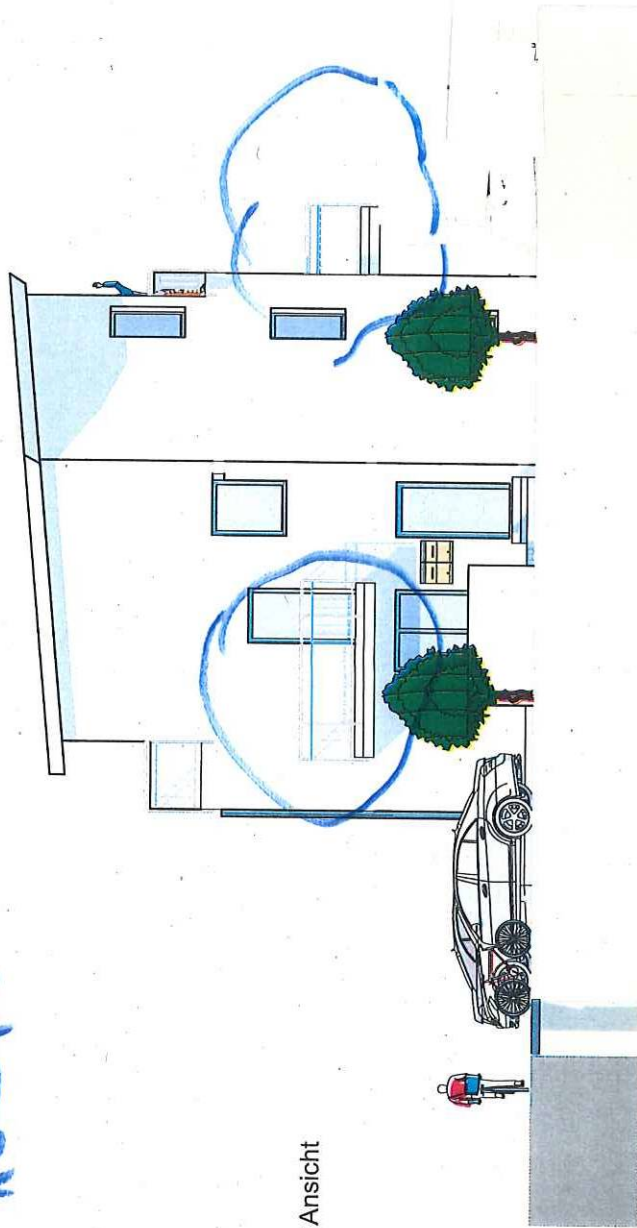

Projekt	NEUBAU EINES ZWEIFAMILIENWOHNHAUSES MIT GEWERBE FLUR 01, PARZ. 4925
Bauort	BUBENHEIMER WEG 33 56072 KOBLENZ
Projektnummer	4162305
Projektstand	BAUEINGABE
Planinhalt	ANSICHTEN 2
Datum	12.03.2024
Gez./Geä.	KR
Maßstab	1 : 100 Blattgröße: DIN A3 (29,7 x 42,0 cm)
Blattnummer	107
Der Planverfasser	

Nord-West Ansicht

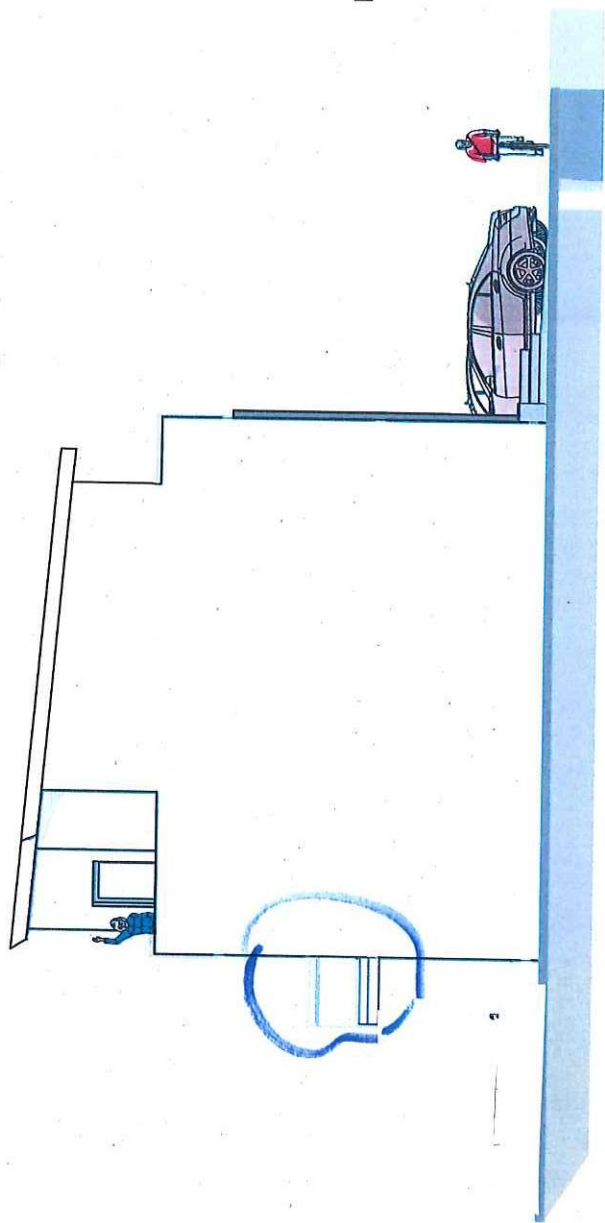

Nord-Ost Ansicht

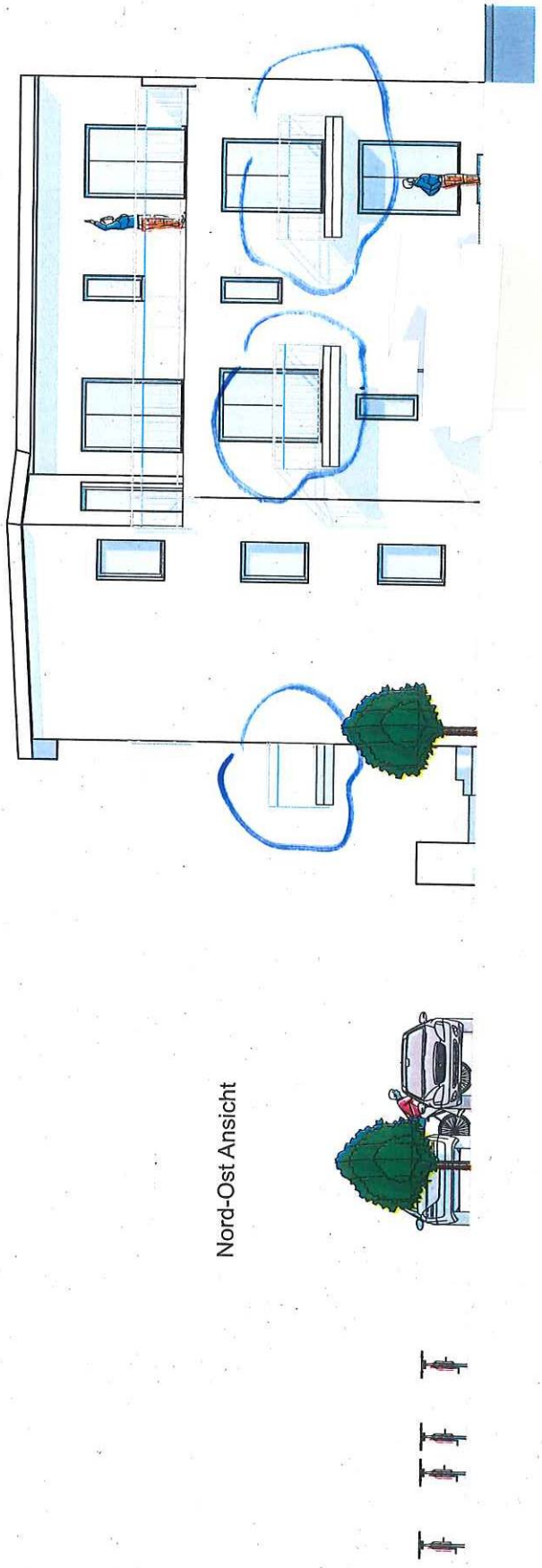

Die Bauherrschaft