

Basiskarte: Liegenschaftskarte der Vermessungs- und Katasterverwaltung. Die Geschossangaben entsprechen nicht der Definition Vollgeschoss nach Landesbauordnung.
 Vervielfältigungen für eigene, nicht gewerbliche Zwecke zugelassen. Vervielfältigungen für andere Zwecke, Veröffentlichungen oder deren Weitergabe an Dritte nur mit Genehmigung.

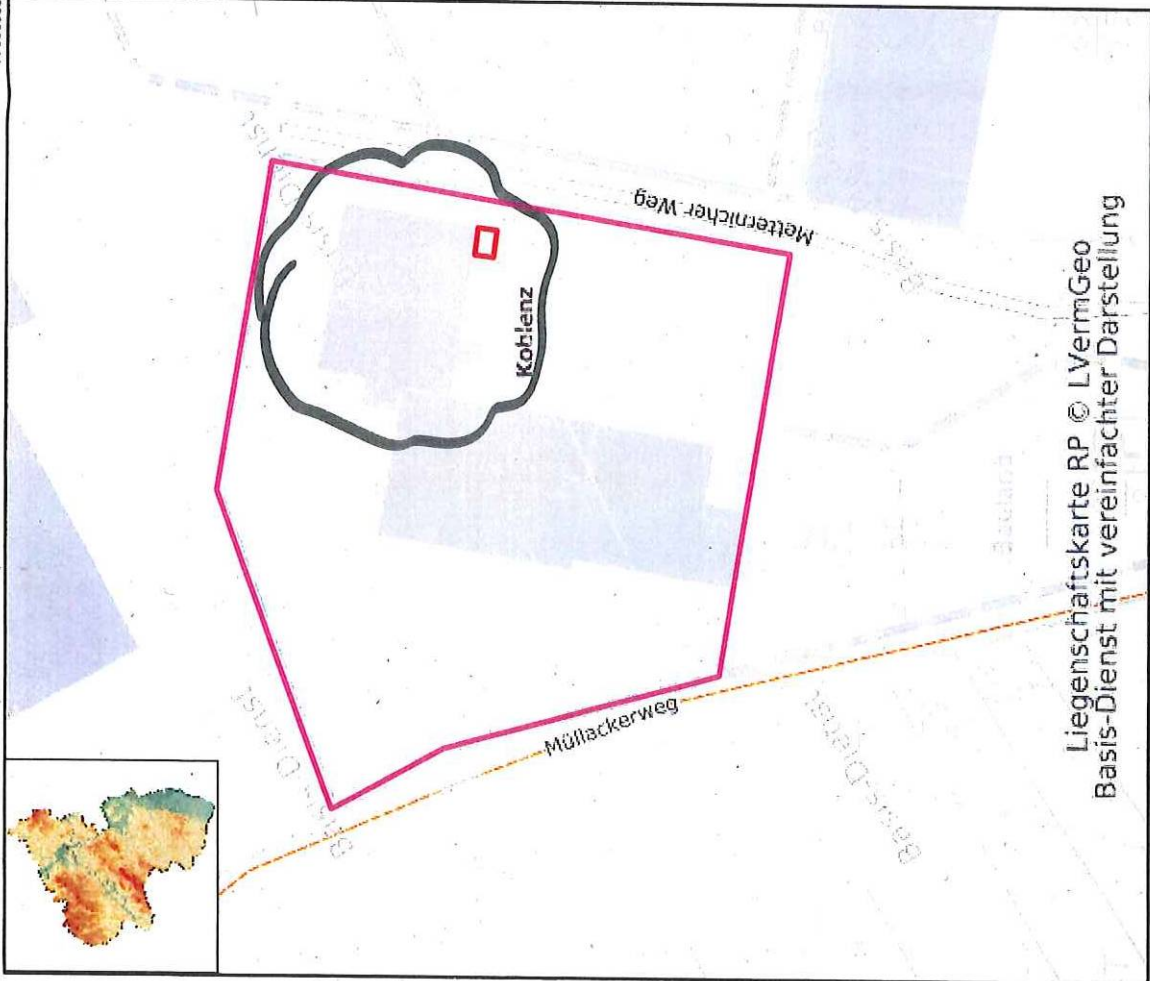

Liegenschaftskarte RP © LVermGeo
Basis-Dienst mit vereinfachter Darstellung



Datum: 23.10.2023

Maßstab: 1 : 500

Notiz

Legende	Bestand
	Neubau
	Abbruch
Bauherrschaft	Idstein 19.02.2024

Architekt
Idstein | 19.02.2024

Projekt

Bauherrschaft

Architekt



Projektphase	Datum
Genehmigungsplanung	19.02.2024
Zeichnung	Maßstab
Liegenschaftsplan	1:100
	Plannummer



Legende	
	Bestand
	Neubau
	Abbruch

Bauherrschaft Idstein | 19.02.2024

Architekt Idstein | 19.02.2024

Projekt Unnutzung Mettenicher Weg 13 56072 Koblenz

Bauherrschaft

Architekt

Projektphase Datum

Genehmigungsplanung 19.02.2024

Zeichnung Maßstab 1:100

Grundriss EG Plannummer

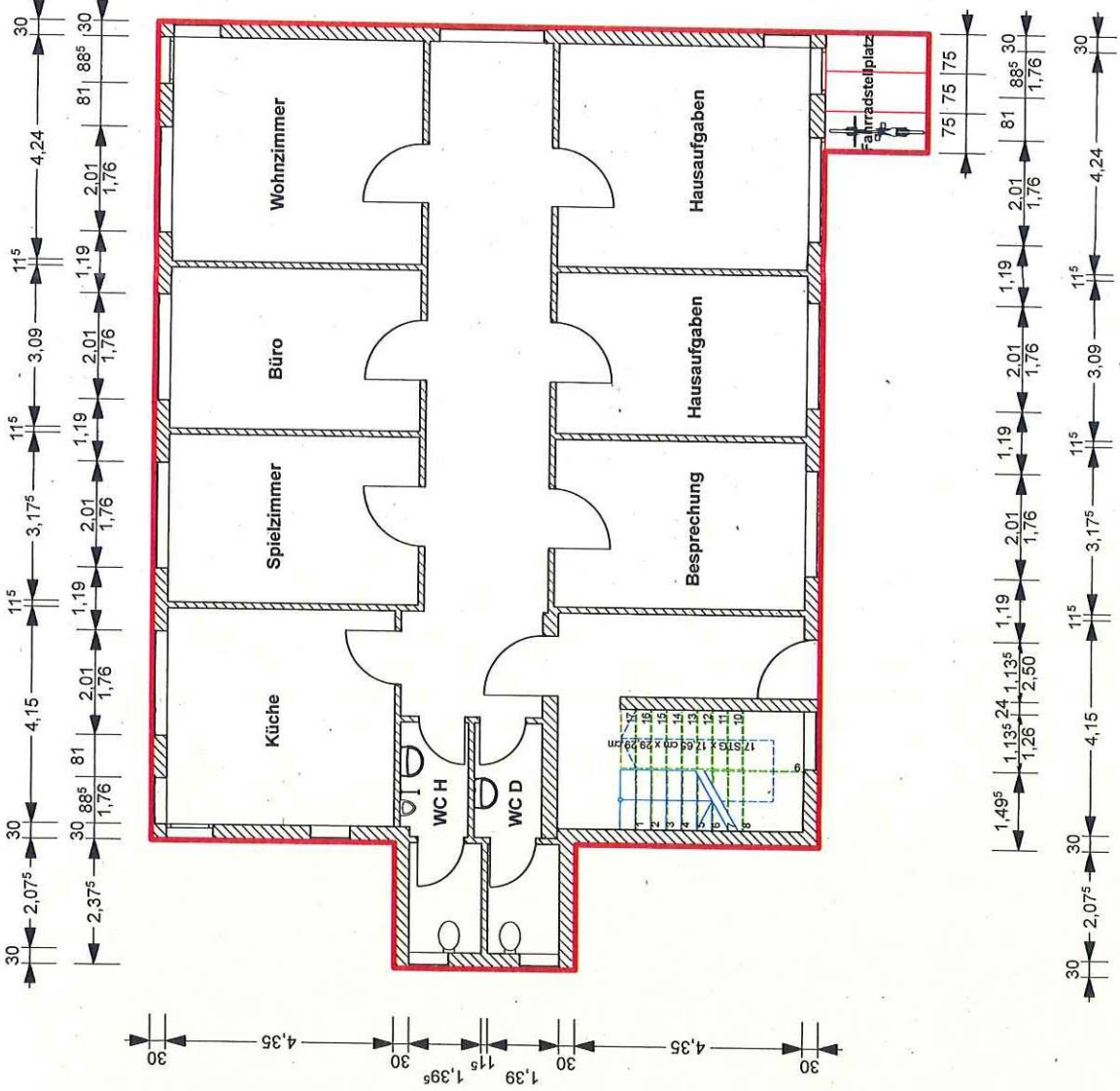

Légende

- Bestand
- Neubau
- Abbruch

Bauherrschaft Idstein | 04.12.2023

Architekt

Idstein | 04.12.2023

Projekt

Bauherrschaft

Architekt

Projektphase

Genehmigungsplanung

Zeichnung

Südensicht

Datum

04.12.2023

Maßstab

1:100

PlanNummer

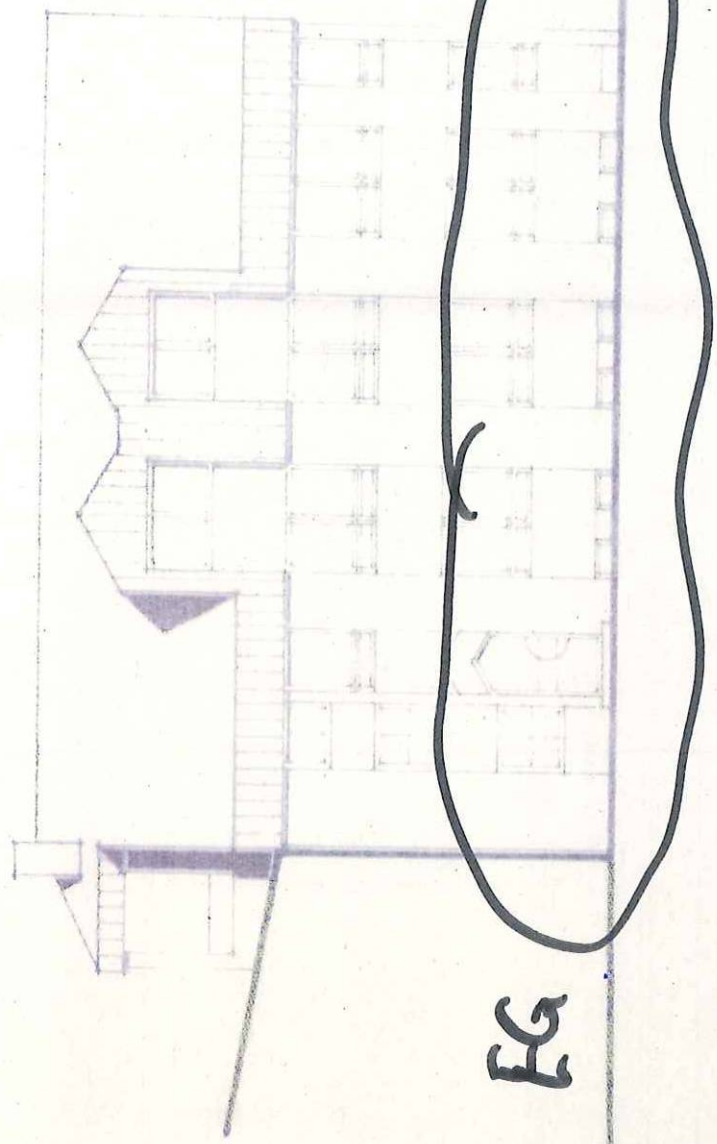

EG

südensicht