



Neubau Leitstelle Koblenz



Konzeption zur Realisierung

11.07.2024 – Anlage zur Vereinbarung, Vers. 1.1



KOBLENZ
VERBINDET.

Neuregelung Rettungsdienstbereich gem. LRetttPL



Stand: Mai 2023

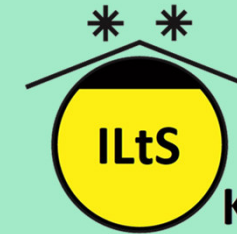
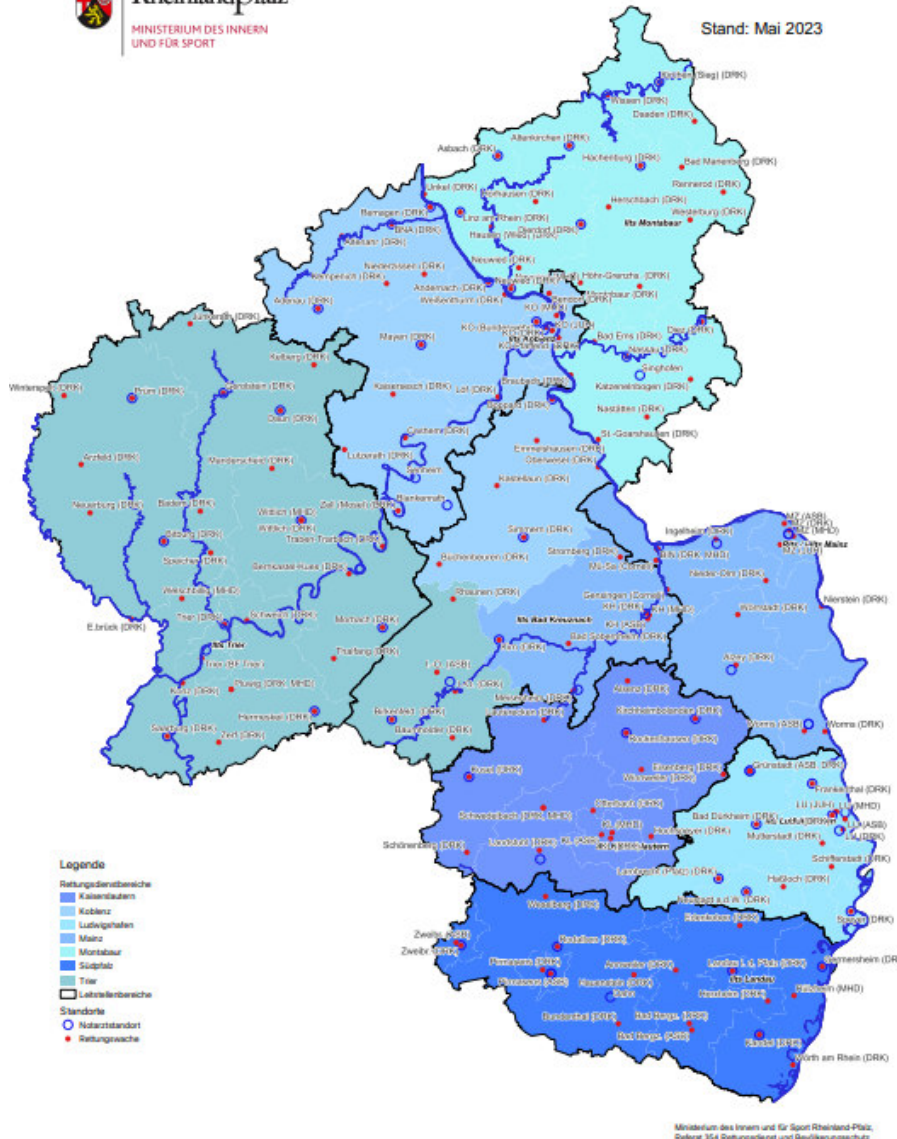

Koblenz

Kreisfreie Stadt Koblenz:	115.268 Einwohner
Landkreis Mayen- Koblenz:	218.210 Einwohner
Landkreis Ahrweiler:	128.161 Einwohner
Landkreis Cochem- Zell:	62.666 Einwohner

Summe: 524.305 Einwohner

Fläche: 2.402 km²

Rhein-Hunsrück-Kreis: 105.566 Einwohner

Fläche: 991 km²

Summe: 629.871 Einwohner

Fläche: 3.393 km²

Quelle: Statistisches Landesamt 2024

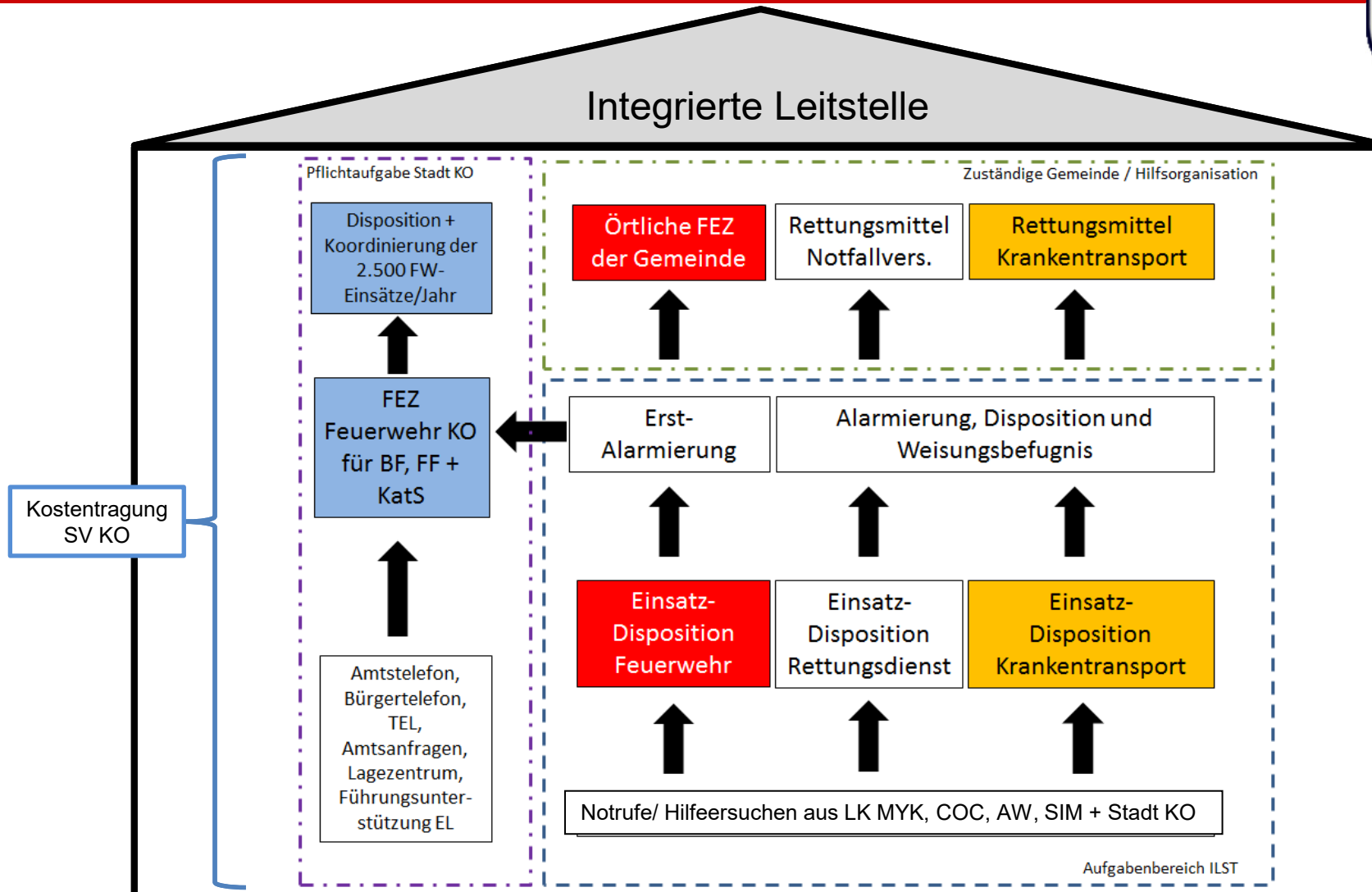

§ 4 Abs. 4 LBKG: Die **kreisfreien Städte** bedienen sich zur Erfüllung ihrer Aufgaben bei der Alarmierung und zur Führungsunterstützung im Brandschutz, in der Allgemeinen Hilfe und im Katastrophenschutz einer Leitstelle nach § 7 des Rettungsdienstgesetzes in der Fassung vom 22. April 1991 (GVBl. S. 217, BS 2128-1) in der jeweils geltenden Fassung.

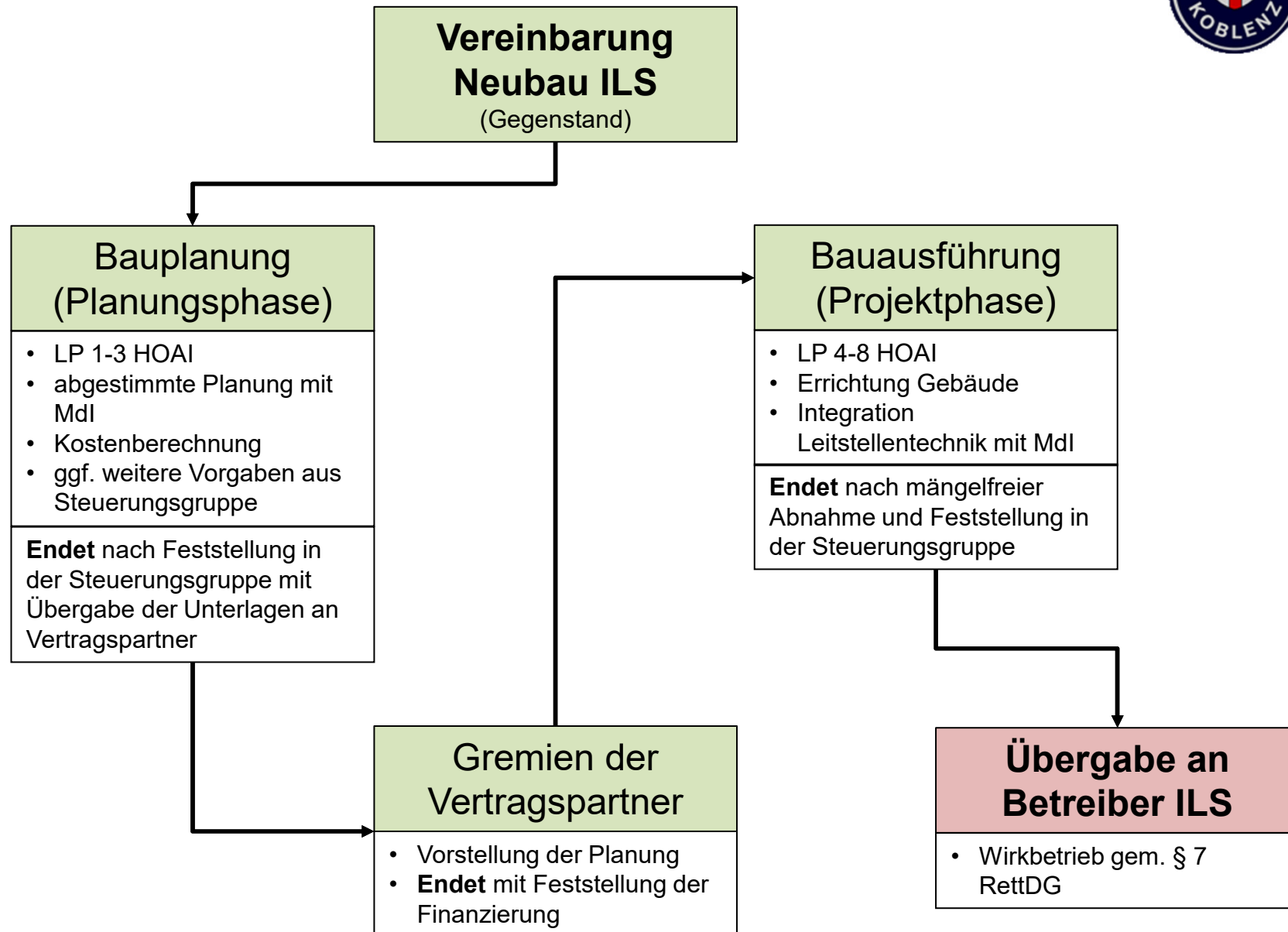

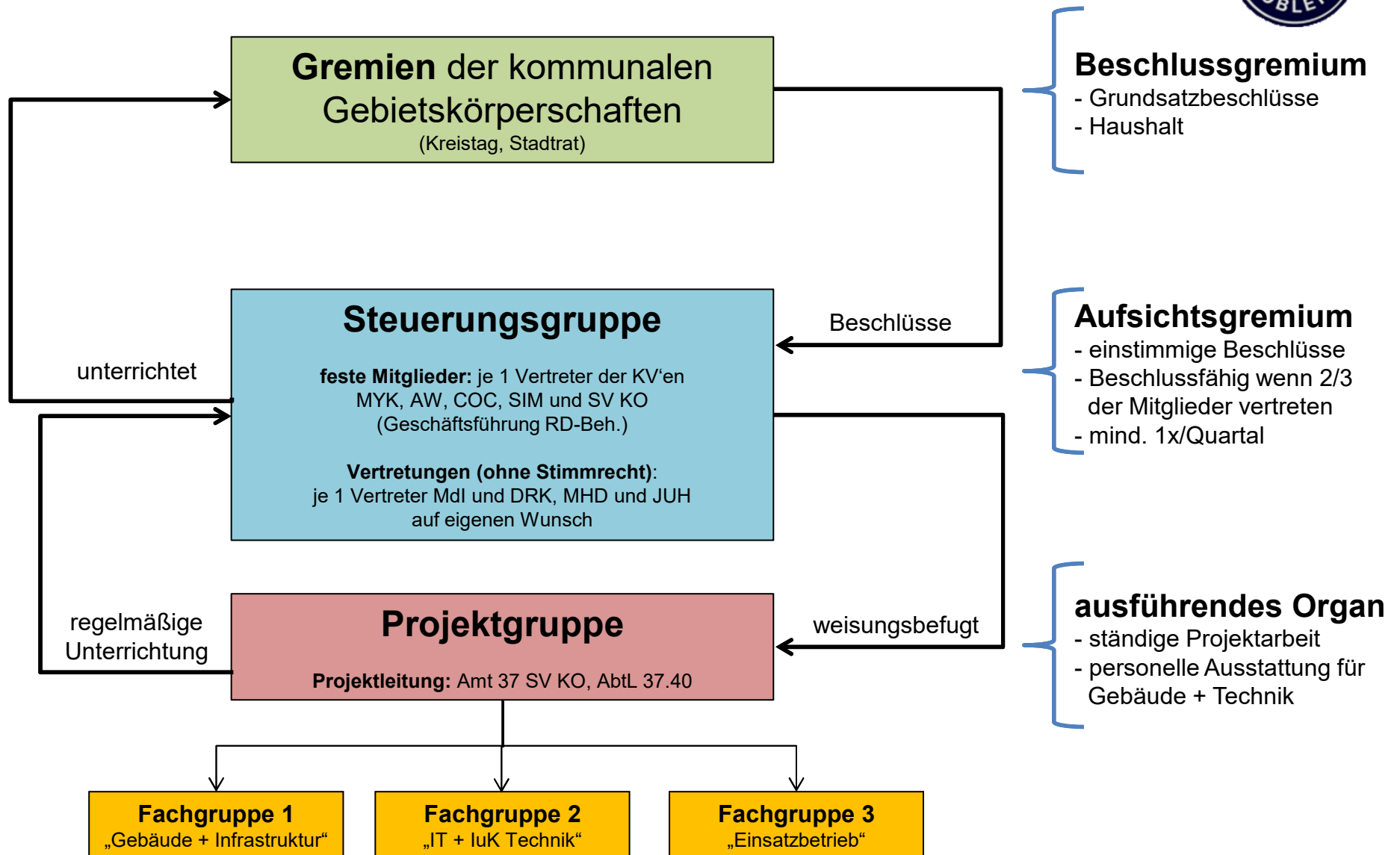

Zeitplanung zur Umsetzung

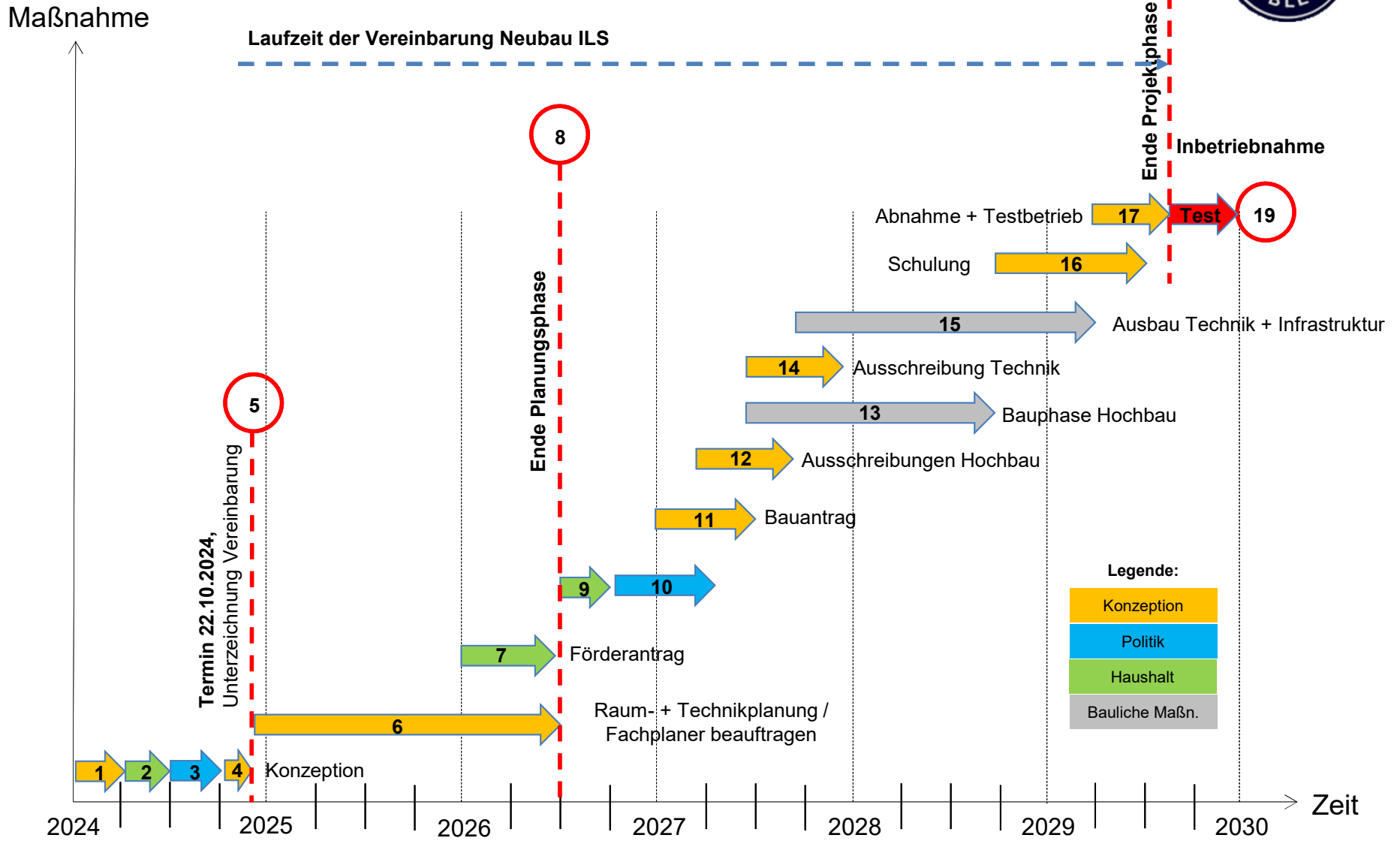

Zeitplanung zur Umsetzung



- | Nr. | Maßnahme |
|-----|---|
| 1 | Vorgespräche zur Konzeption mit Behörden, Kostenträgern etc. |
| 2 | Haushaltsplanungsansätze definieren und an Träger mitteilen (Hinweis: im HH 2025 = 700.000,--€ / im HH 2026 = 700.000,--€) |
| 3 | Beschlussfassung zu der Vereinbarung in den Gremien der Landkreise / Stadt |
| 4 | Vorbereitungen zur Unterzeichnung der Vereinbarung (RD-Behörde) |
| 5 | Termin 22.10.2024 zur Unterzeichnung der Vereinbarung durch Landräte und Oberbürgermeister |
| 6 | Beginn der Projektarbeit auf Basis der Vereinbarung (Steuerungsgruppe + Projektgruppe) |
| 7 | Förderantrag stellen (Mdl) |
| 8 | Ende Planungsphase durch Feststellung in der Steuerungsgruppe |
| 9 | Vorstellung in den Gremien, Bereitstellen der weiteren Finanzmittel für die Bauphase nach Kostenermittlung für 2027 bis 2030 |
| 10 | Haushaltsaufstellung 2027 bis 2030 in den Gebietskörperschaften |
| 11 | Bauantrag einreichen - Baugenehmigung |
| 12 | Ausschreibungen Hochbau |
| 13 | Baubeginn Hochbau |
| 14 | Ausschreibungen Technik + Infrastruktur |
| 15 | Ausbau Technik + Infrastruktur |
| 16 | Schulung der Disponenten |
| 17 | Abnahme + Testbetrieb |
| 18 | Ende der Projektphase / Übergabe an Betreiber |
| 19 | Inbetriebnahme |

Kostenschätzung LP 1-3 HOAI für Bauplanung (Planungsphase)



Bezugswert bildet der Neubau der ILS Trier

(Angaben von 6/24)

Gesamtkosten:

- Hochbau ca. 27 – 30 Mio. € (Landkreise + Stadt gem. § 11 RettDG)
- Technik ca. 16,6 Mio. € (Land gem. § 11 RettDG)

Planungskosten LP 1-3 (Brutto incl. 5% Nebenkosten):

• Architekt	=	500.000,--€	
• Tragwerksplaner	=	142.000,--€	
• Bauphysik	=	36.000,--€	
• TGA HLS	=	202.000,--€	
• TGA ELT	=	262.000,--€	
• Projektsteuerer	=	180.000,--€	(externe Projektsteuerung, Bedarf wird durch Steuerungsgruppe festgestellt)
Gesamt	=	1.322.000,--€	(Planungskosten für Landkreise + Stadt gem. § 11 RettDG)
Leitstellentechnik	=	200.000,--€	(Rahmenvertragspartner, Kostentragung durch Land gem. § 11 RettDG)

Kostenverteilung 2025 – 2026 für Planungsphase Neubau ILS Koblenz

Planungsansatz	=	1.400.000,--€	(Referenzwert ILS Trier mit 1.322.000,--€)
• 2025 (50%)	=	700.000,--€	(mit Bildung einer VE von 700.000,--€ mit Kassenwirksamkeit in 2026)
• 2026 (50%)	=	700.000,--€	

Kostenanteile je Vertragspartner gem. § 11 RettDG (LP 1-3 HOAI)



Gebietskörperschaft	Einwohner	Anteil Einwohner	Gesamtkosten	Anteil 2025 (50%)	Anteil 2026 (50%)
Koblenz	115.268	0,183002551	256.203,57 €	128.101,79 € (+ VE 128.101,79 €)	128.101,79 €
Mayen-Koblenz	218.210	0,346436016	485.010,42 €	242.505,21 € (+ VE 242.505,21 €)	242.505,21 €
Ahrweiler	128.161	0,203471822	284.860,55 €	142.430,28 € (+ VE 242.505,21 €)	142.430,28 €
Cochem-Zell	62.666	0,099490213	139.286,30 €	69.643,15 € (+ VE 69.643,15 €)	69.643,15 €
Rhein-Hunsrück	105.566	0,167599397	234.639,16 €	117.319,58 € (+ VE 117.319,58 €)	117.319,58 €
Gesamt	629.871		1.400.000,00 €	700.000,00 €	700.000,00 €

Hinweise:

- Die Kostenschätzung für die LP 1-3 HOAI basiert auf der Referenz zum Neubau der ILS Trier und kann erst nach erfolgter Aufnahme der Planungsphase für die ILS Koblenz konkret ermittelt werden
- Kostenschätzung dient ausschließlich für die Haushaltsplanung 2025
- Jede Gebietskörperschaft stellt deren Anteil in die Haushaltsplanung 2025 und 2026 ein

Kostenanteile je Vertragspartner gem. § 11 RettDG (Projektstelle)



Einrichtung Projektstelle gem. § 6 der Vereinbarung:

Besoldungsgruppe A11: 83.643,00 € (Personalkostenverrechnungssätze RLP 2024)

(Die Verrechnungssätze 2025 und 2026 werden voraussichtlich durch das Land noch angepasst)

Gebietskörperschaft	Einwohner	Anteil Einwohner	Gesamtkosten/ Jahr	Anteil 2025	Anteil 2026
Koblenz	115.268	0,183002551	15.306,88 €	15.306,88 €	15.306,88 €
Mayen-Koblenz	218.210	0,346436016	28.976,95 €	28.976,95 €	28.976,95 €
Ahrweiler	128.161	0,203471822	17.018,99 €	17.018,99 €	17.018,99 €
Cochem-Zell	62.666	0,099490213	8.321,66 €	8.321,66 €	8.321,66 €
Rhein-Hunsrück	105.566	0,167599397	14.018,52 €	14.018,52 €	14.018,52 €
Gesamt	629.871		83.643,00 €	83.643,00 €	83.643,00 €