KOBLENZ VERBINDET.

Stadtvermessung und Bodenmanagement

Auszug aus dem Geoinformationssystem der Stadt Koblenz

- für den internen Gebrauch -

Gemarkung	Güls		
Flur	1	Erstellt am	31.01.2024
Flurstück	1387/7	ALKIS-Stand	10/2023
ungefährer Maßstab 1:	500	Bearbeiter	P0215298

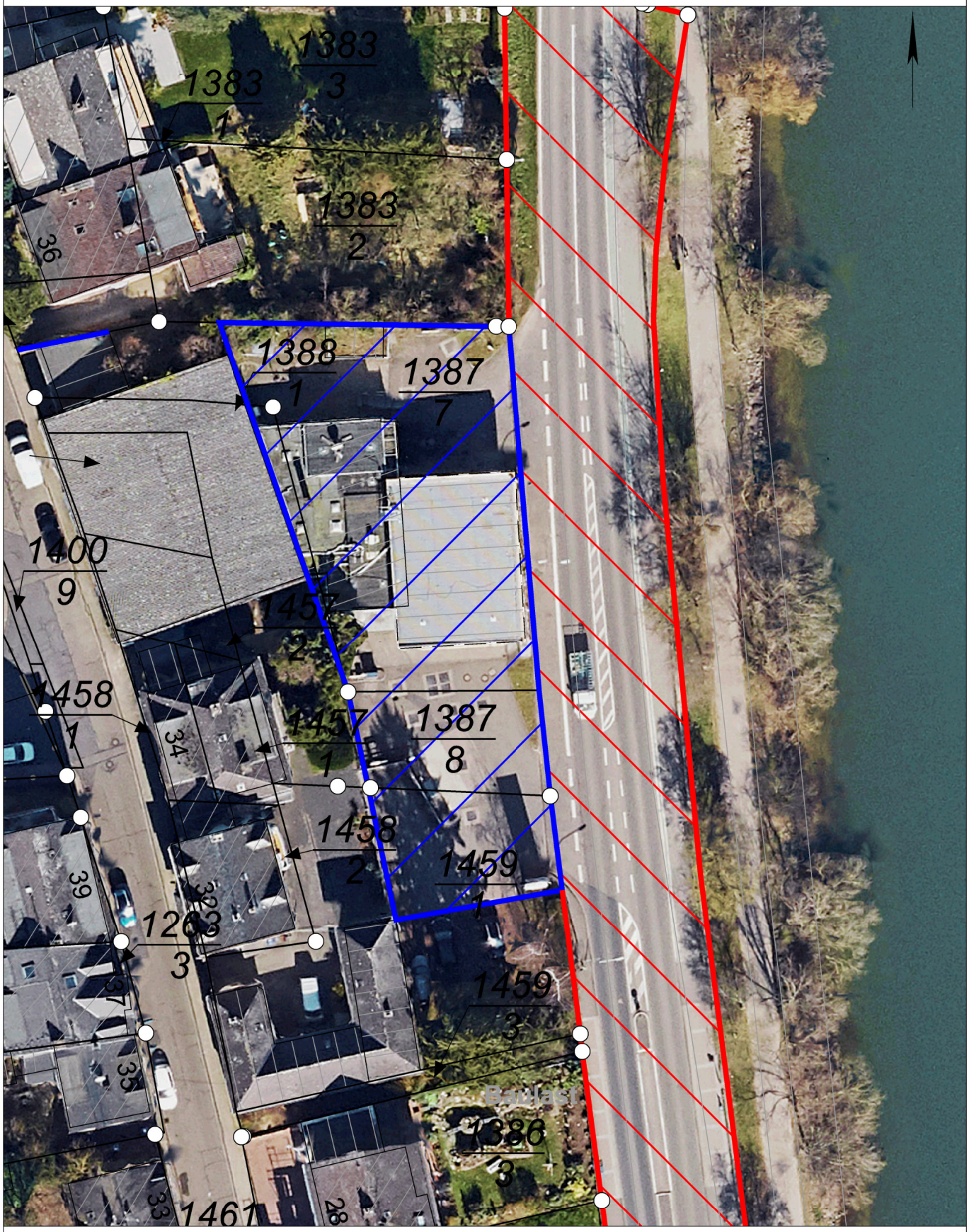

0 5 10 15 Meter

Basiskarte: Liegenschaftskarte der Vermessungs- und Katasterverwaltung. Die Geschossangaben entsprechen nicht der Definition Vollgeschoss nach Landesbauordnung.

Vervielfältigungen für eigene, nicht gewerbliche Zwecke zugelassen. Vervielfältigungen für andere Zwecke, Veröffentlichungen oder deren Weitergabe an Dritte nur mit Genehmigung.