

Datengrundlage:

Kataster, Topographie, Stadtverwaltung Koblenz Amt für Stadtvermessung und Bodenmanagement, Stand August 2020  
Lagebezugssystem UTM / ETRS89

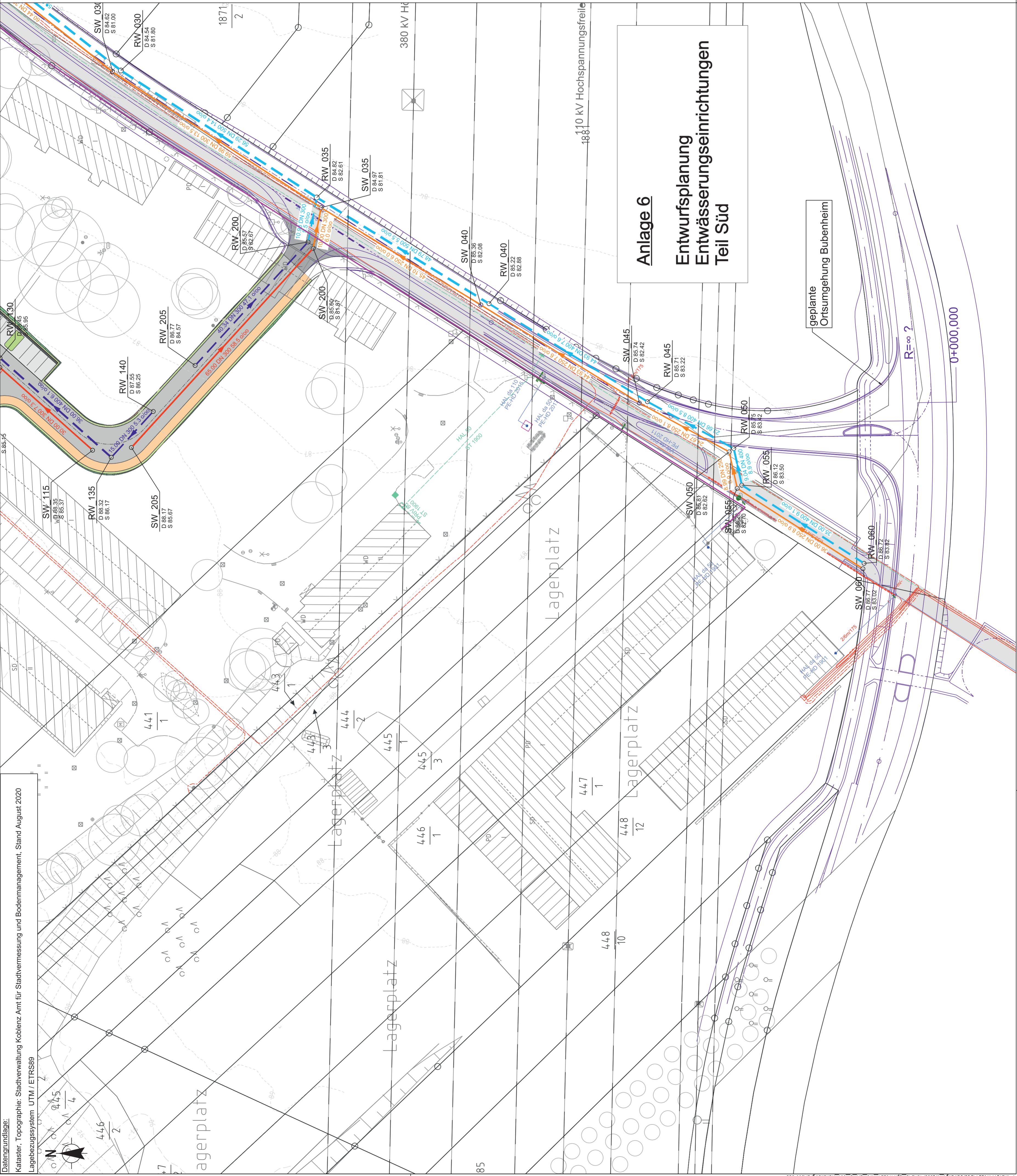

Legende :

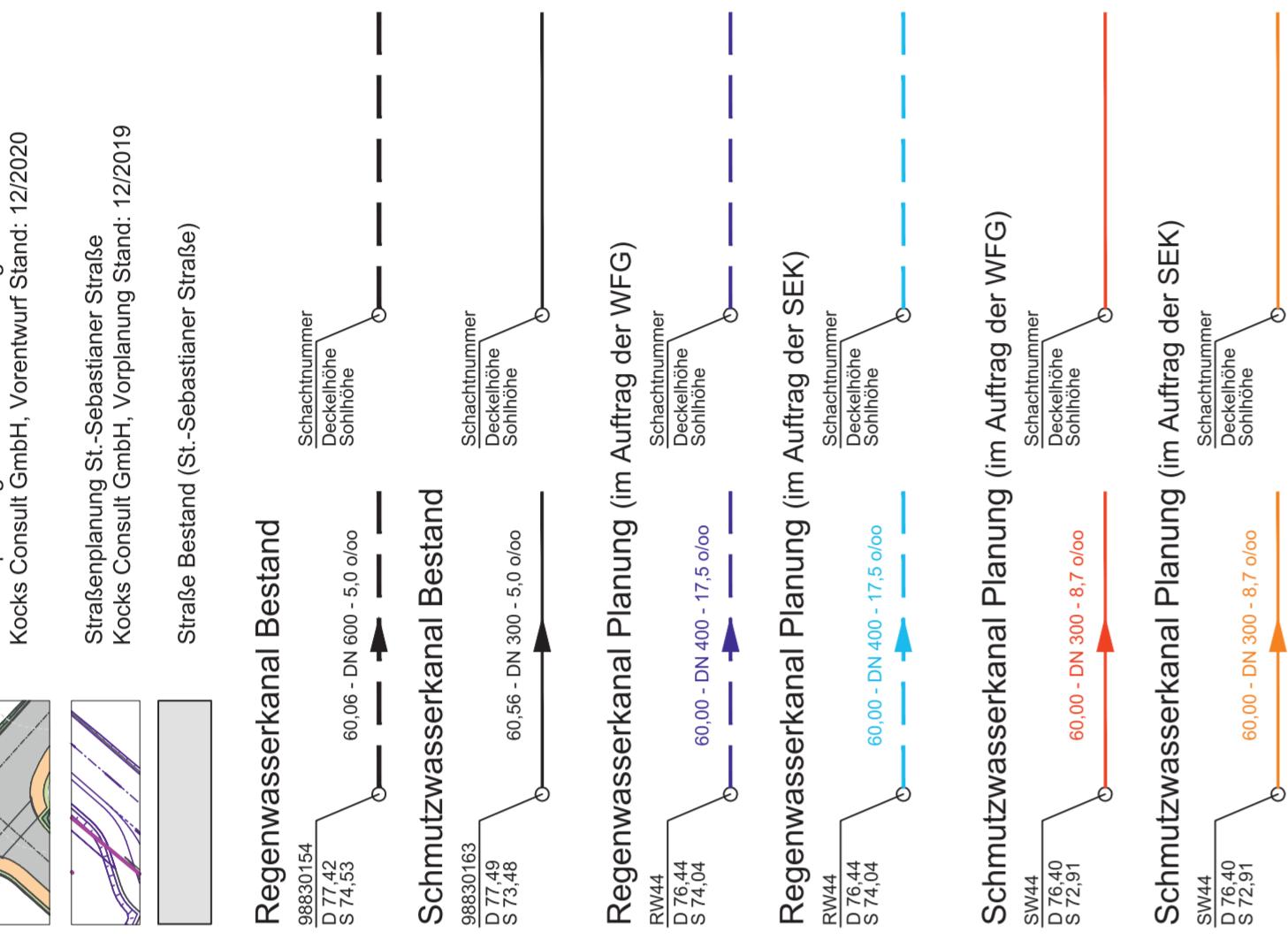

Stilllegung Kanal (Rückbau / Verdämmung)



Erdverlegte Versorgungsleitungen Bestand



Freileitungen Bestand



Anmerkung:

Deckelhöhen geplanter Schächte sind der endgültigen Straßenbauplanung anzupassen.  
Kanalbestand gem. Kataster Stadtentwässerung Koblenz. Lage und Höhe vorhandener Abwasserkanäle und -leitungen sind im Rahmen der Bauausführung durch den AN zu überprüfen.

Die Versorgungsleitungen wurden nachrichtlich aus den Anfragen bei den Versorgungsträgern übernommen. Der AN hat sich im Vorfeld der Bauausführung eigenständig bei den zuständigen Versorgungsunternehmen (ennm, Telekom etc.) über die tatsächliche Lage und Höhe der Versorgungsleitungen zu informieren und einweisen zu lassen.

Alle Höhenangaben in mNN.

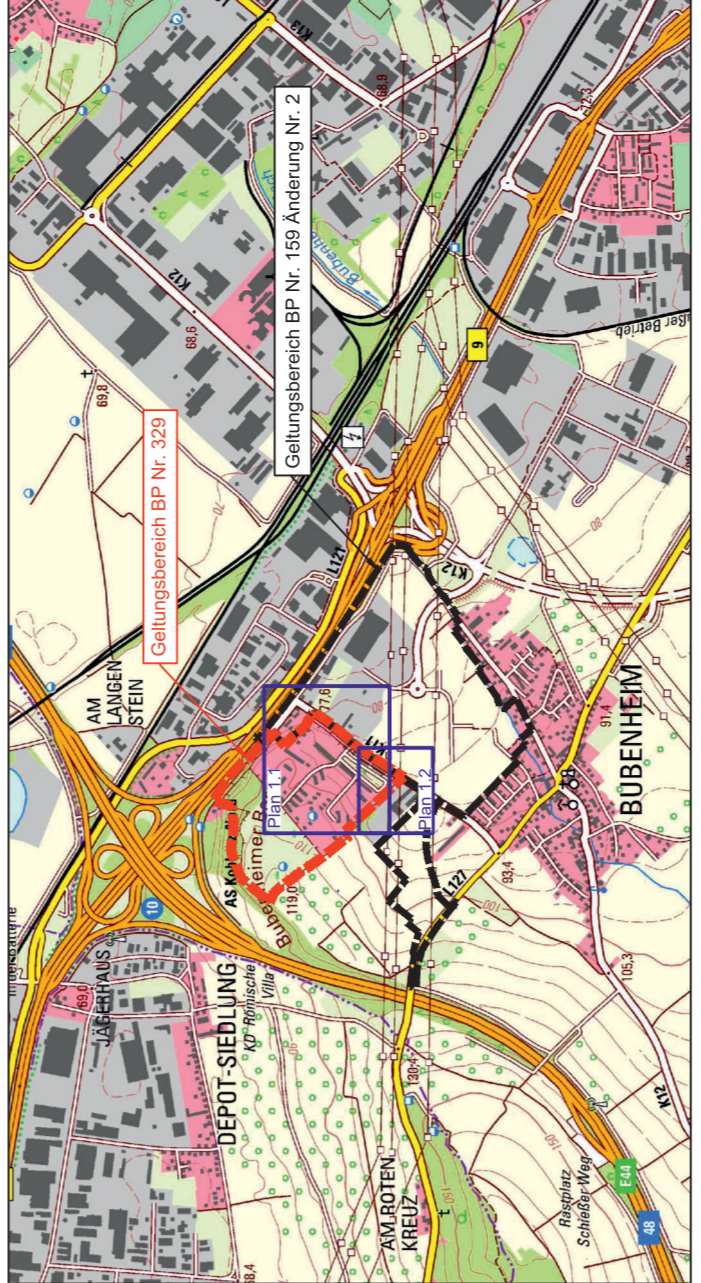

Änderungen	Art	Bearbeiter	Datum
C			
B			
A			
Index			

**KOCKS CONSULT GMBH**  
Kocks Consult GmbH, Steingartenstr. 20, 56068 Koblenz • Tel.: +49 261 1302-0 Fax: +49 261 1302-400 • [info@kocks-consult.de](mailto:info@kocks-consult.de)

Name	Datum
bearbeitet C. Schneider	28.01.2021
gezeichnet Poerschke	28.01.2021
geprüft Marsfeld	28.01.2021
Projekt Nr. 214-76224	

**Stadentwässerung**  
Eigenbetrieb der Stadt Koblenz

**WFG** Wirtschaftsförderungsgesellschaft Koblenz mbH

Bezeichnung	
Projektname	Gewerbegebiet "Bubenheimer Berg" einschl. Ausbau St.-Sebastianser-Straße
Objekt	Entwässerungstechnische Erschließung
Phase	Entwurfsplanung
Planbezeichnung	Lageplan Entwässerung
Maßstab	1:500
Plan Nr.	1.2