

0 5 10 15
Meter

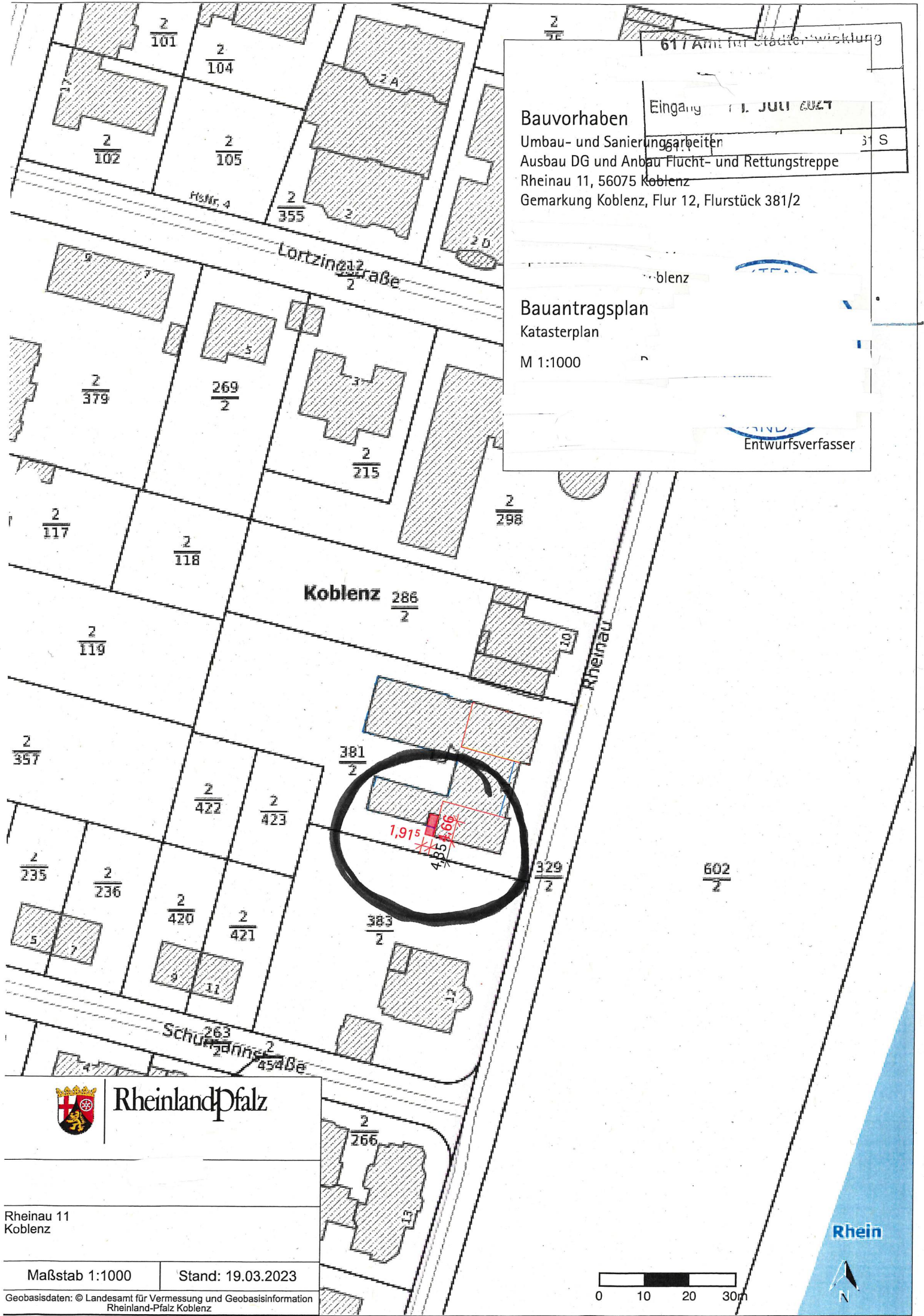

617 Amt für Stadterwicklung

Eingang 11. JULI 2027

Bauvorhaben
 Umbau- und Sanierungsarbeiten
 Ausbau DG und Anbau Flucht- und Rettungstreppe
 Rheinau 11, 56075 Koblenz
 Gemarkung Koblenz, Flur 12, Flurstück 381/2

Koblenz

Bauantragsplan
 Katasterplan
 M 1:1000

Entwurfsverfasser



Rheinland-Pfalz

Rheinau 11
Koblenz

Maßstab 1:1000 Stand: 19.03.2023

Geobasisdaten: © Landesamt für Vermessung und Geobasisinformation Rheinland-Pfalz Koblenz

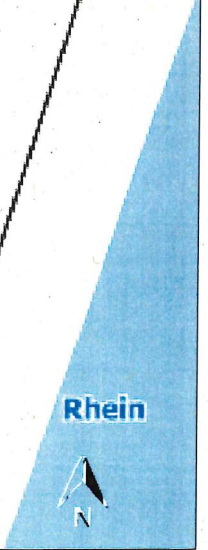

Bereich der
Baugrenzen-
Überschreitung

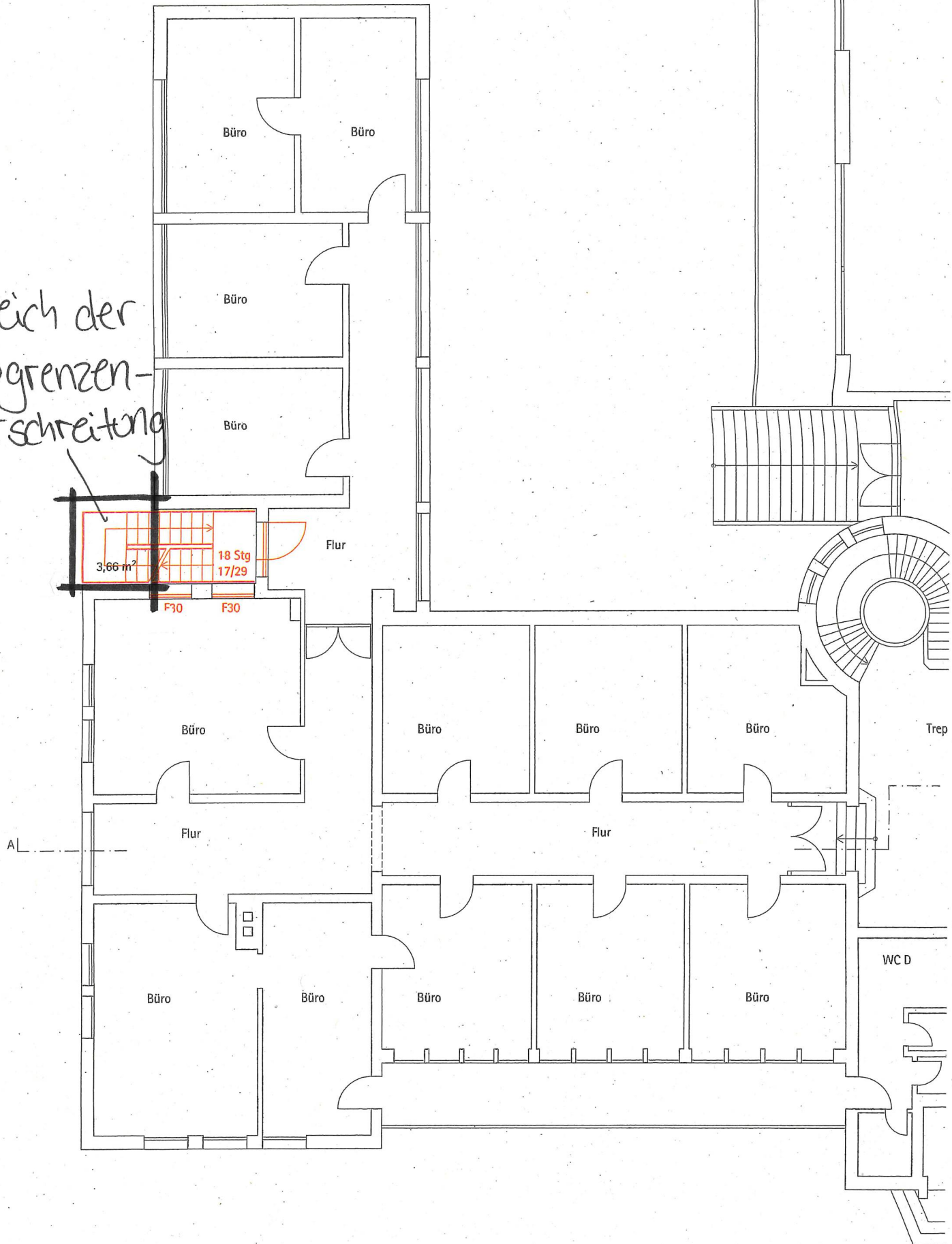

Erdgeschoss

+11.04

-0.54



Ansicht Süd

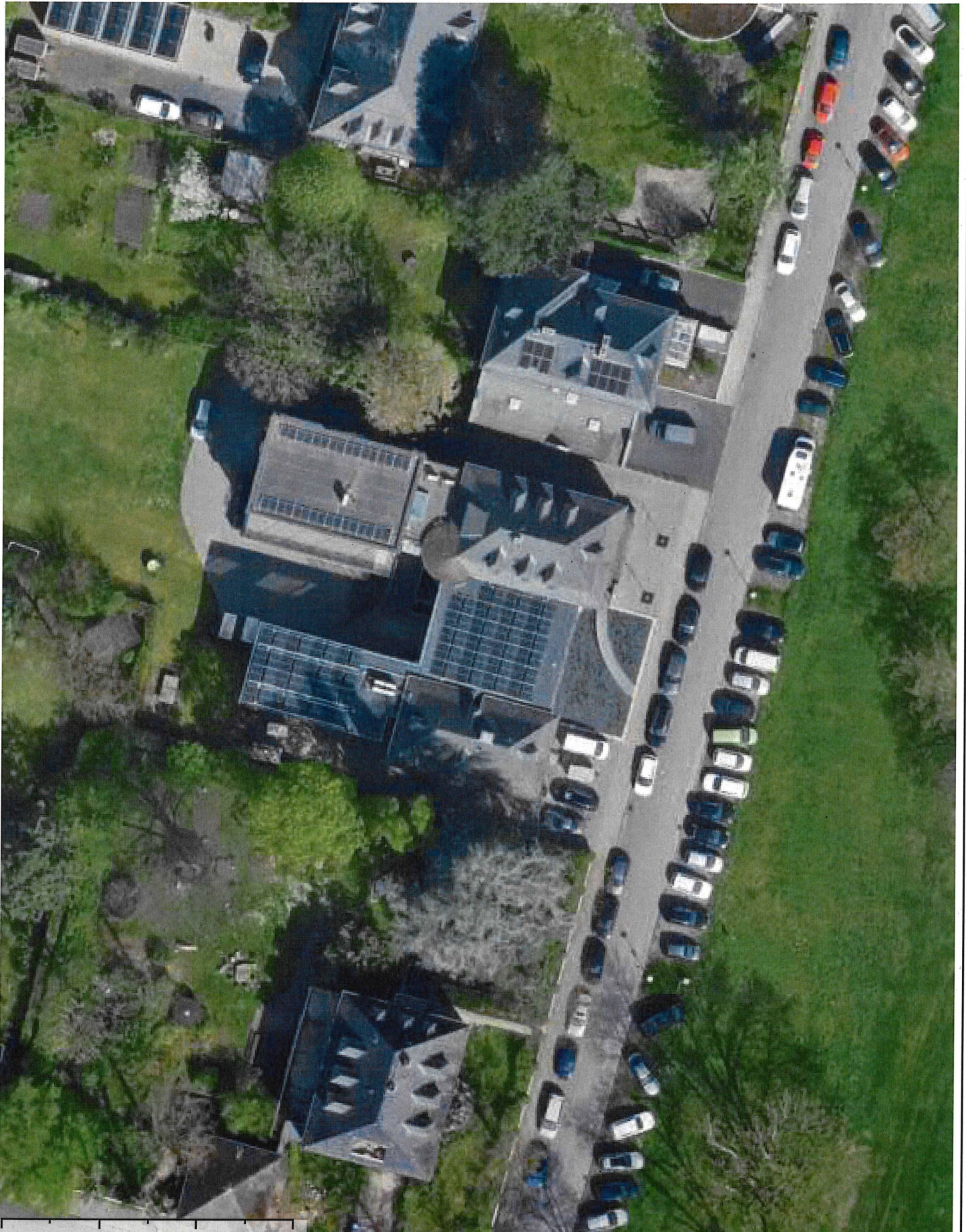

0 10 20