

Ansicht von Westen
M 1:200

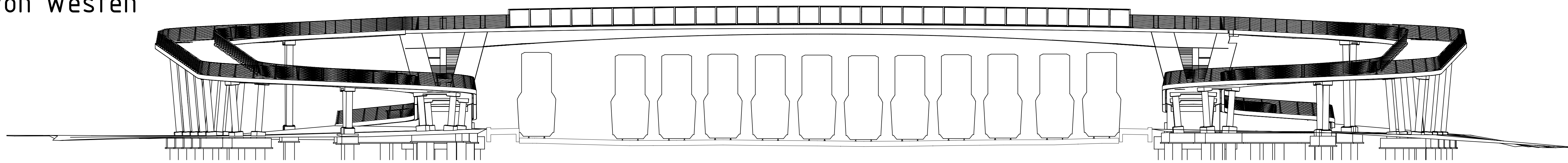

Ansicht von Osten
M 1:200

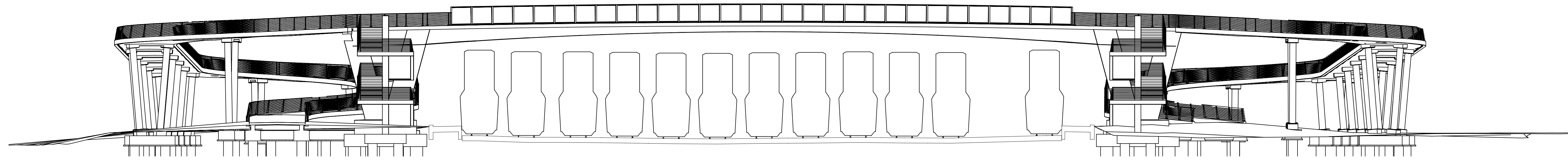

Ansicht von Norden
M 1:200

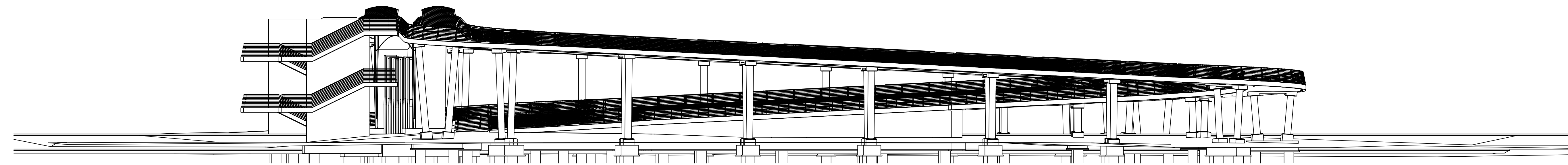

Ansicht von Süden
M 1:200

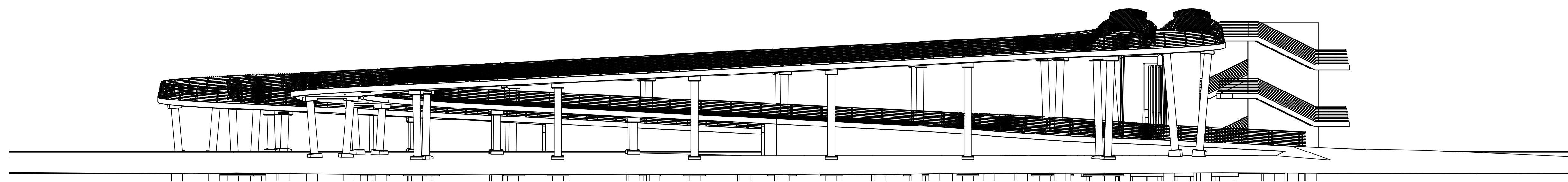

Ansicht Brückenbauwerk von Westen
Ohne Maßstab

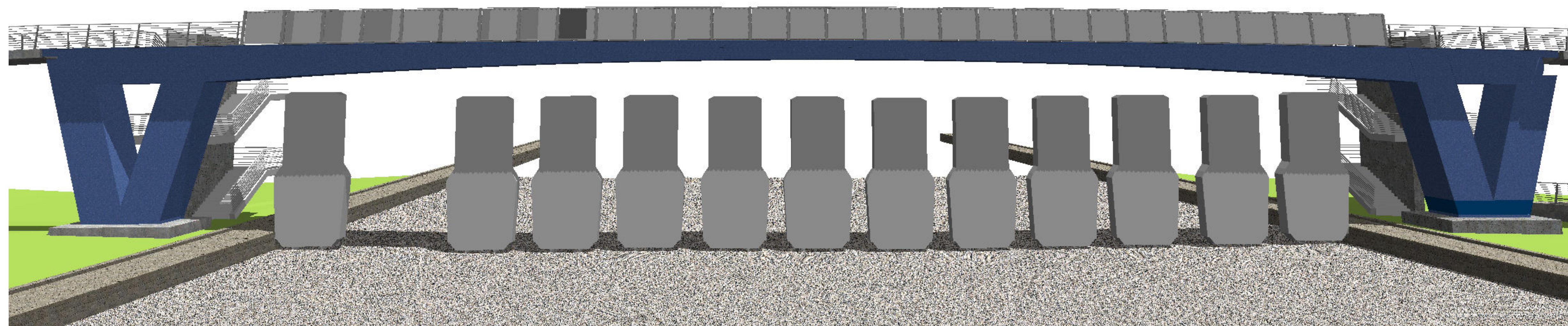

Ansicht von Nordwesten
Ohne Maßstab / Nordrampe im Vordergrund



Ansicht Treppenturm-Süd
Ohne Maßstab

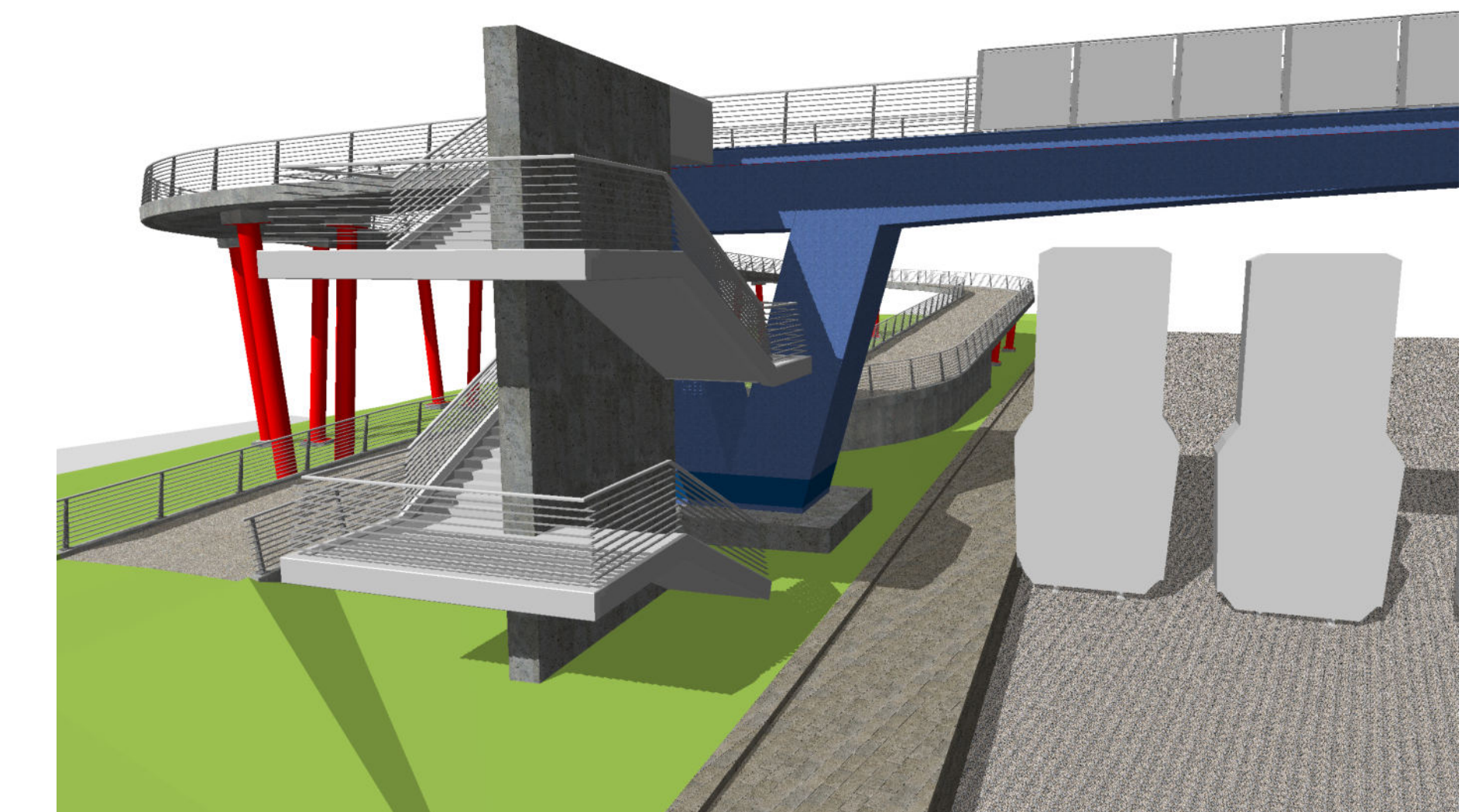

Ansicht Treppenturm-Nord
Ohne Maßstab

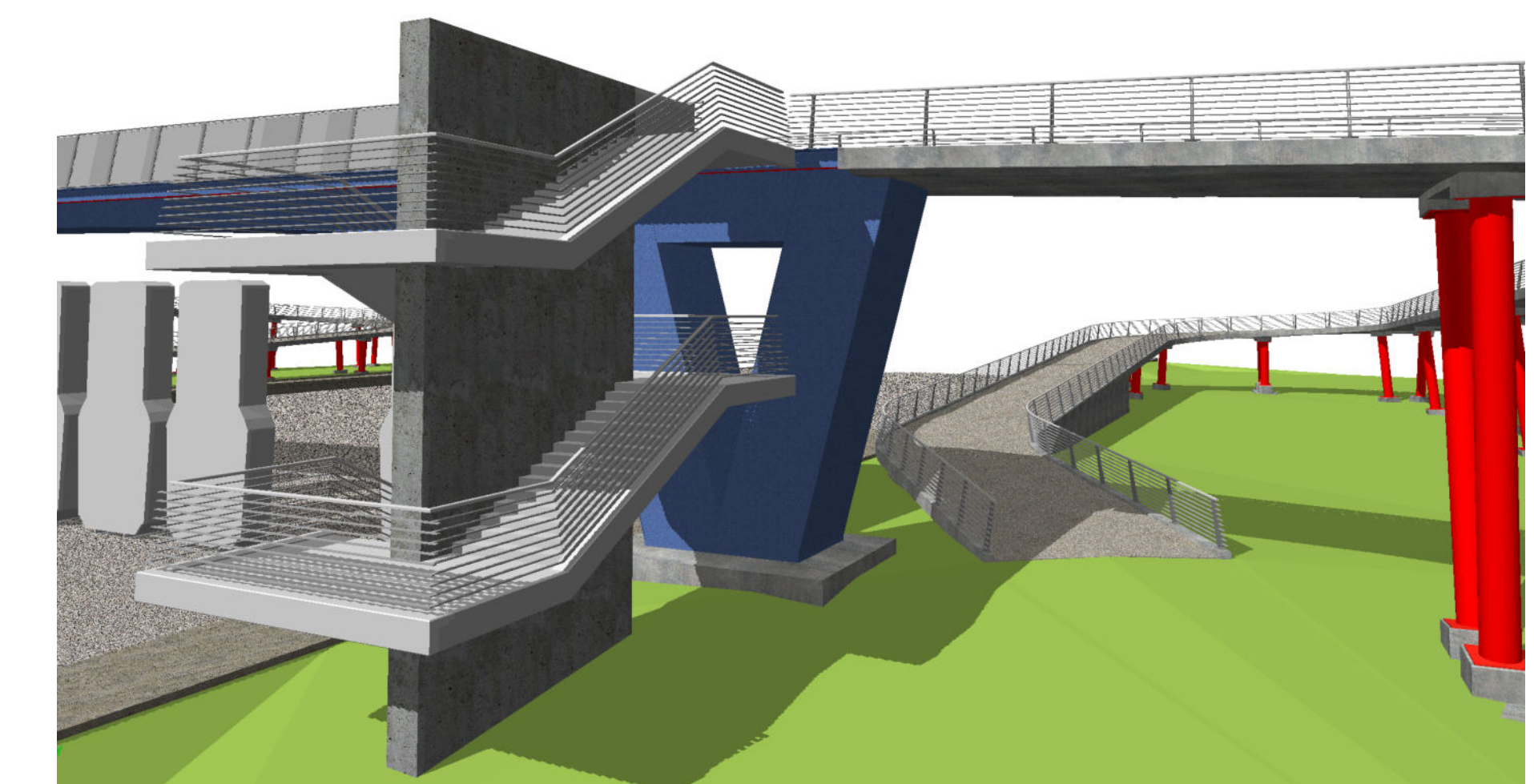

Endgültige Abmessungen nach statischen, konstruktiven und wirtschaftlichen Erfordernissen

Entwurfsbearbeitung: Datum: _____		Verheyen-Ingenieure GmbH & Co. KG Haupt-Anscheid-Straße 5 55124 Bad Kreuznach Telefon 0671 84400-0, Telefax 0671 84400-10 www.verheyen-ingenieure.de		Projekt-Nr.: VA-200872 Blatt-Nr.: _____	
Bearb. MA 2024, Liebhaf Sez. MA 2024, Liebhaf Gepr. MA 2024, Stoffel		Datum: _____ Gepr.: _____		Datum: _____ Zeichen: _____	
Geländert: _____		Datum: _____ Gepr.: _____		Datum: _____ Gepr.: _____	
a) _____ b) _____ c) _____ d) _____		Stadtverwaltung Koblenz Tiefbauamt Strassenklasse und Nr.: Radweg Streckenbezeichnung: Bahnquerung Rauental - Goldgrube Gemarkung: Koblenz		Unterlage: 8 Blatt-Nr.: 02 Projekt-Nr.: _____	
Bauwerk: Neubau Radwegbrücke Rauental-Goldgrube		Datum: _____ Gepr.: _____		Datum: _____ Zeichen: _____	
Plandarstellung: Ansichten Gesamtbauwerk Teilbauwerke 1-5		Bauwerks-Nummer: _____		Bauwerksentwurf Maßstab: 1:200	
Aufgestellt: Koblenz, den Stadtverwaltung Koblenz Tiefbauamt		Geprüft: Koblenz, den Stadtverwaltung Koblenz Tiefbauamt		Genehmigt: _____	