

Kindertagesstätten-
Bedarfsplanung 2024
Teil II: Kita-Kapazitäten

KOBLENZ
VERBINDET.

Amt für Jugend,
Familie, Senioren
und Soziales

Die nachfolgenden Übersichten stellen die Angebotssituation in den Koblenzer Kindertagesstätten dar, wie sie zum Zeitpunkt des Redaktionsschlusses für das laufende Kita-Betreuungsjahr vereinbart bzw. in den Betriebserlaubnissen des Landesjugendamts bereits festgehalten worden ist. Die Struktur von bereits beschlossenen, aber noch nicht realisierten Kita-Angeboten kann erst nach erfolgten Abstimmungen zwischen Träger, Bedarfsplanung und Landesjugendamt abgebildet werden.

Nach der folgenden Gliederungsstruktur werden die Informationen - nach einzelnen Planungsbezirken gruppiert - kita-bezogen abgebildet:

Kita		Kita-Nr.	Stadtteil-Kita	Stadtteil				
Gültigkeit ab	Befristung bis	Altersgruppe	Betreuungsbeginn	Unterbrechung von... .. bis	Betreuungsende	Plätze gesamt	darunter: betriebliche	heilpädagogische

„Stadtteil-Kitas“ sind Einrichtungen, die keine betrieblichen oder heilpädagogischen Plätze als feste Kontingente anbieten. Natürlich können und sollen auch Kinder mit Beeinträchtigungen in Stadtteil-Kitas im Wege der Einzelintegration betreut werden. Stadtteil-Kita bedeutet nicht, dass nur Kinder aus dem jeweiligen Stadtteil betreut werden können, in dem die Kita liegt.

Das Feld „Gültigkeit ab“ gibt an, ab wann das jeweilige Angebot in der Betriebserlaubnis der Kita festgehalten wurde bzw. zu welchem Zeitpunkt dies voraussichtlich umgesetzt wird. Unter „Befristung bis“ sind befristet bewilligte Betreuungsangebote erfasst.

Kita-Plätze, die betrieblich gebunden sind bzw. die kontinuierlich für Kinder mit Beeinträchtigungen angeboten werden, sind als „darunter“-Angebot ausgewiesen, d.h. diese Platzkontingente sind in der Rubrik „Plätze gesamt“ enthalten.

Die folgenden Übersichten geben für Eltern und andere Interessierte eine grobe Orientierung über das vorhandene und geplante Kita-Platzangebot im jeweiligen Planungsbezirk. Auf eine weitere Differenzierung des kita-spezifischen Betreuungsangebots muss an dieser Stelle aus pragmatischen Gründen verzichtet werden. Hierzu wird auf die jeweils aktuellen Informationen im Koblenzer Elternportal <https://littlebird.koblenz.de/> hingewiesen. Die in den Übersichten einmontierten QR-Codes führen dort direkt zur jeweiligen Kita.

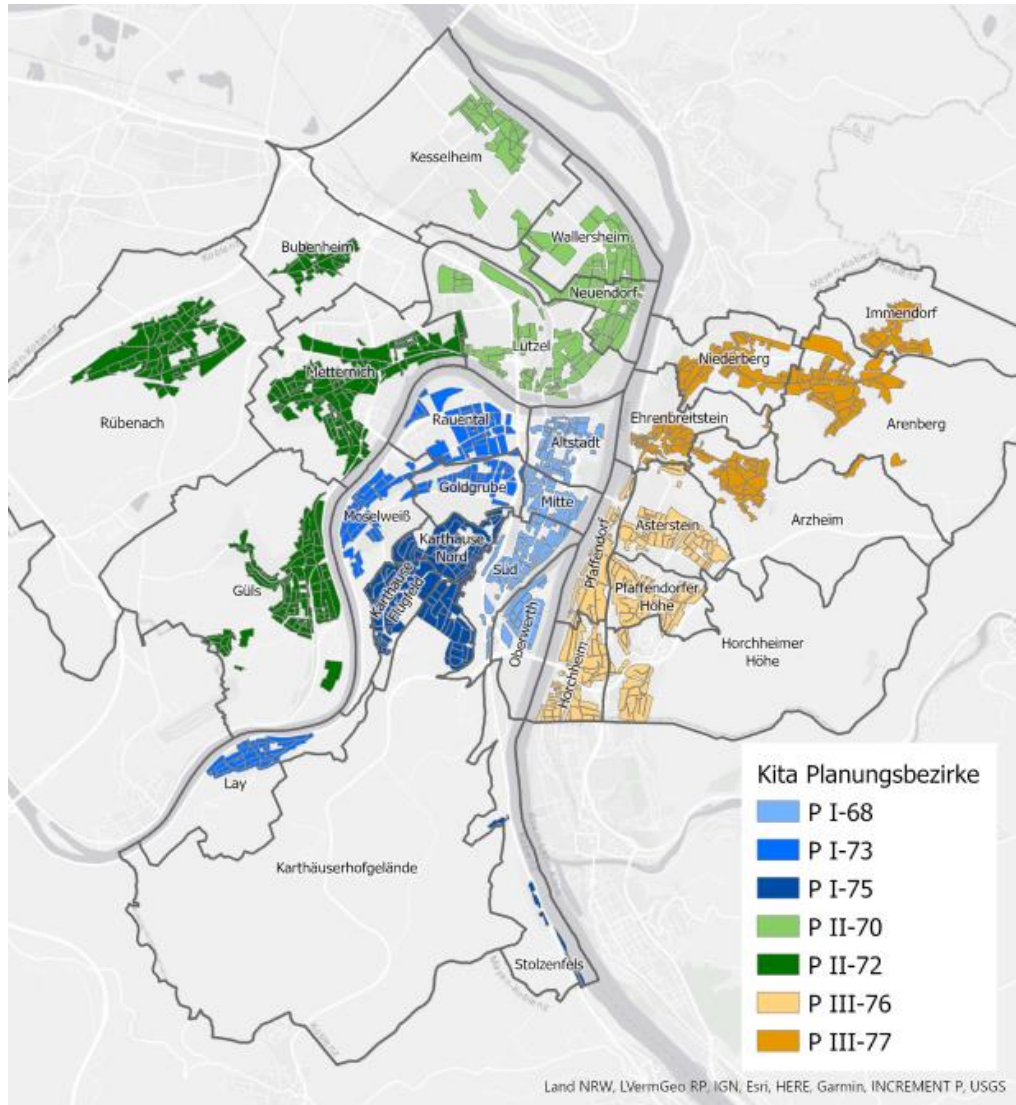

Aufteilung des Stadtgebiets Koblenz in sieben Kita-Planungsbezirke

Kita-Name	Kita-Nr.	Stadtteil-Kita	Stadtteil	Gültigkeit ab	Befristung bis	Altersgruppe	Betreuungsbeginn	Unterbrechung von... bis	Betreuungsende	Plätze gesamt	darunter: betriebliche	heilpädagogische
Planungsbezirk P I-68												
Kath. Kindertagesstätte St. Kastor	5606809	<input checked="" type="checkbox"/>	Altstadt	01.07.2021	14.04.2024	unter 2	07:15	00:00 00:00	16:45	3	0	0
				15.04.2024	16.06.2024	unter 2	07:15	00:00 00:00	16:45	2	0	0
				17.06.2024		unter 2	07:15	00:00 00:00	16:45	3	0	0
				01.07.2021		Über 2	07:15	00:00 00:00	12:15	22	0	0
				01.07.2021		Über 2	07:15	00:00 00:00	14:15	18	0	0
				01.07.2021		Über 2	07:15	00:00 00:00	16:45	42	0	0
Bischöfliche Cusanus-Kinderkrippe	5606807	<input type="checkbox"/>	Mitte	01.07.2021		unter 2	07:15	00:00 00:00	15:45	5	5	0
				01.07.2021		Über 2	07:15	00:00 00:00	15:45	5	5	0
Ev. Kindertagesstätte Sonnenschein an der Christuskirche	5606801	<input checked="" type="checkbox"/>	Mitte	01.07.2021	03.09.2023	Über 2	07:15	00:00 00:00	16:15	60	0	0
				26.04.2022	03.09.2023	Über 2	07:15	00:00 00:00	14:15	38	0	0
				04.09.2023		Über 2	07:15	00:00 00:00	14:15	35	0	0
				04.09.2023		Über 2	07:15	00:00 00:00	16:15	68	0	0
Ev. Kindertagesstätte Unter dem Regenbogen	5607502	<input checked="" type="checkbox"/>	Süd	05.09.2022	03.10.2023	unter 2	07:15	00:00 00:00	16:15	2	0	0
				04.10.2023	12.11.2023	unter 2	07:15	00:00 00:00	16:15	3	0	0
				13.11.2023		unter 2	07:15	00:00 00:00	16:15	2	0	0
				01.05.2022		Über 2	07:15	00:00 00:00	14:15	35	0	0
				05.09.2022	03.10.2023	Über 2	07:15	00:00 00:00	16:15	66	0	0
				05.09.2022		Über 2	07:30	00:00 00:00	15:00	18	0	0
				04.10.2023	12.11.2023	Über 2	07:15	00:00 00:00	16:15	65	0	0
				13.11.2023		Über 2	07:15	00:00 00:00	16:15	66	0	0
Kath. Kindertagesstätte St. Josef	5606808	<input checked="" type="checkbox"/>	Süd	01.07.2021		Über 2	07:15	00:00 00:00	16:15	49	0	0
				01.03.2023		Über 2	07:15	12:30 14:00	16:15	31	0	0
Vorstadt-Kids Hort für die Schenkendorfschule (Comenius Schule)	5606806	<input checked="" type="checkbox"/>	Süd	01.07.2023		Schulkinder	11:00	00:00 00:00	18:00	22	0	0

Kita-Name	Kita-Nr.	Stadtteil-Kita	Stadtteil	Gültigkeit ab	Befristung bis	Altersgruppe	Betreuungsbeginn	Unterbrechung von... bis	Betreuungsende	Plätze gesamt	darunter: betriebliche	heilpädagogische
Kindertagesstätte Schmetterlingsgarten	5606810	<input checked="" type="checkbox"/>	Oberwerth	01.07.2021		unter 2	07:00	00:00 00:00	14:00	10	0	0
				01.07.2021		Über 2	07:00	00:00 00:00	14:00	17	0	0
				01.07.2021		Über 2	07:00	00:00 00:00	16:30	33	0	0
Krabbelstube Kuschnest	5607511	<input checked="" type="checkbox"/>	Oberwerth	01.07.2021		unter 2	07:30	00:00 00:00	16:30	5	0	0
				01.07.2021		Über 2	07:30	00:00 00:00	16:30	6	0	0
Kath. Kindertagesstätte St. Menas	5607516	<input checked="" type="checkbox"/>	Stolzenfels	01.07.2021		Über 2	07:15	00:00 00:00	16:15	20	0	0

Kita-Name	Kita-Nr.	Stadtteil-Kita	Stadtteil	Gültigkeit ab	Befristung bis	Altersgruppe	Betreuungsbeginn	Unterbrechung von... bis	Betreuungsende	Plätze gesamt	darunter: betriebliche	heilpädagogische	
Planungsbezirk P I-73													
Ev. Hort Goldgrube											5607307	QR-Code <input checked="" type="checkbox"/>	Goldgrube
01.07.2021		Schulkinder	06:30	09:00	12:00	17:30	60	0	0				
Kath. Kindertagesstätte St. Franziskus											5607310	QR-Code <input checked="" type="checkbox"/>	Goldgrube
01.07.2021		Über 2	07:00	00:00	00:00	12:30	20	0	0				
01.07.2021		Über 2	07:00	00:00	00:00	17:00	46	0	0				
Betriebskindertagesstätte Marienkäfer											5607308	QR-Code <input type="checkbox"/>	Rauental
01.01.2023		unter 2	07:00	00:00	00:00	17:00	8	8	0				
01.01.2023		unter 2	08:00	00:00	00:00	18:00	2	2	0				
01.07.2021		Über 2	08:00	00:00	00:00	18:00	16	16	0				
01.01.2023		Über 2	07:00	00:00	00:00	17:00	38	38	0				
Betriebs-Kita "Die blauen Zwerge" der Debeka-Gruppe											5607316	QR-Code <input type="checkbox"/>	Rauental
01.10.2023		unter 2	07:30	00:00	00:00	16:30	12	12	0				
01.10.2023		Über 2	07:30	00:00	00:00	16:30	24	24	0				
Kath. Kindertagesstätte St. Elisabeth											5607309	QR-Code <input checked="" type="checkbox"/>	Rauental
01.07.2021		unter 2	07:15	00:00	00:00	16:15	3	0	0				
01.07.2021		Über 2	07:15	00:00	00:00	16:15	44	0	0				
01.09.2023		Über 2	07:15	00:00	00:00	14:15	40	0	0				
01.09.2023	31.12.2028	Über 2	07:15	12:15	14:15	16:15	28	0	0				
Lebenshilfe-Kita Kunterbunt											5607314	QR-Code <input checked="" type="checkbox"/>	Rauental
01.07.2021		unter 2	07:30	00:00	00:00	14:30	5	0	0				
01.07.2021		Über 2	07:30	00:00	00:00	16:30	40	0	0				
01.09.2021		Über 2	07:30	00:00	00:00	14:30	30	0	10				

Kita-Name	Kita-Nr.	Stadtteil-Kita	Stadtteil	Gültigkeit ab	Befristung bis	Altersgruppe	Betreuungsbeginn	Unterbrechung von... bis	Betreuungsende	Plätze gesamt	darunter: betriebliche	heilpädagogische	
Haus für Kinder Kemperhof													
											5607305	QR-Code <input type="checkbox"/>	Moselweiß
01.07.2021		unter 2	05:45	00:00	00:00	15:45	3	0	0				
01.07.2021	29.02.2024	unter 2	06:30	00:00	00:00	17:30	12	6	0				
01.07.2021	29.02.2024	unter 2	07:30	00:00	00:00	17:30	2	2	0				
01.07.2021	29.02.2024	unter 2	10:45	00:00	00:00	20:45	3	3	0				
01.03.2024		unter 2	06:30	00:00	00:00	17:30	8	3	0				
01.03.2024		unter 2	08:45	00:00	00:00	18:45	3	3	0				
01.07.2021		Über 2	05:45	00:00	00:00	15:45	12	9	0				
01.07.2021	29.02.2024	Über 2	06:30	00:00	00:00	17:30	18	10	0				
01.07.2021	29.02.2024	Über 2	10:45	00:00	00:00	20:45	12	6	0				
01.09.2022	29.02.2024	Über 2	07:30	00:00	00:00	17:30	26	13	0				
01.03.2024		Über 2	06:30	00:00	00:00	17:30	55	27	0				
01.03.2024		Über 2	08:45	00:00	00:00	18:45	12	6	0				
01.09.2022	29.02.2024	Schulkinder	08:30	00:00	00:00	17:30	37	18	0				
01.03.2024	31.08.2024	Schulkinder	08:30	00:00	00:00	17:30	32	10	0				
Kath. Kindertagesstätte St. Laurentius											5607312	QR-Code <input checked="" type="checkbox"/>	Moselweiß
01.07.2021	14.04.2024	unter 2	07:15	00:00	00:00	16:15	3	0	0				
15.04.2024		unter 2	07:15	00:00	00:00	16:15	2	0	0				
01.07.2021		Über 2	07:15	00:00	00:00	12:45	20	0	0				
01.07.2021	31.08.2024	Über 2	07:15	00:00	00:00	16:15	41	0	0				
01.07.2021	31.12.2028	Über 2	07:15	12:15	13:45	16:15	26	0	0				
Kath. Kindertagesstätte St. Martinus											5607313	QR-Code <input checked="" type="checkbox"/>	Lay
01.07.2021		Über 2	07:00	00:00	00:00	16:00	40	0	0				
01.07.2021	31.12.2028	Über 2	07:00	12:30	14:00	16:00	35	0	0				

Kita-Name		Kita-Nr.	Stadtteil-Kita	Stadtteil	darunter: betriebliche heilpädagogische			Plätze gesamt			
Gültigkeit ab	Befristung bis	Altersgruppe	Betreuungsbeginn	Unterbrechung von... bis	Betreuungsende	QR-Code					
Planungsbezirk P I-75											
Kath. Kindertagesstätte St. Beatus			5607513	<input checked="" type="checkbox"/>	Karthause-Nord						
01.09.2023		Über 2	07:15	00:00	00:00	14:15	18	0	0		
01.09.2023		Über 2	07:15	00:00	00:00	16:15	47	0	0		
Lebenshilfe-KiTa Am Löwentor			5607517	<input checked="" type="checkbox"/>	Karthause-Nord						
01.07.2021		unter 2	07:30	00:00	00:00	14:30	5	0	0		
01.07.2021		Über 2	07:30	00:00	00:00	14:30	12	0	0		
01.07.2021		Über 2	07:30	00:00	00:00	15:00	21	0	21		
01.07.2021		Über 2	07:30	00:00	00:00	16:30	48	0	0		
Ev. Kindertagesstätte Spatzennest			5607501	<input checked="" type="checkbox"/>	Karthäuserhof						
01.07.2021		unter 2	07:00	00:00	00:00	16:00	4	0	0		
01.07.2021		Über 2	07:00	00:00	00:00	14:00	22	0	0		
01.07.2021		Über 2	07:00	00:00	00:00	16:00	39	0	0		
Die bunten Vielfalter Waldkita I.PI.			5607518	<input checked="" type="checkbox"/>	Karthause-Flugfeld						
01.08.2024		Über 2	07:00	00:00	00:00	14:00	16	0	0		
Ev. Kindertagesstätte Arche Noah			5607506	<input checked="" type="checkbox"/>	Karthause-Flugfeld						
01.07.2021		unter 2	07:00	00:00	00:00	16:00	3	0	0		
01.07.2021		Über 2	07:00	00:00	00:00	14:00	44	0	0		
01.07.2021		Über 2	07:00	00:00	00:00	16:00	38	0	0		
Integratives Montessori Kinderhaus			5607512	<input type="checkbox"/>	Karthause-Flugfeld						
04.09.2023	03.03.2024	unter 2	07:30	00:00	00:00	15:30	1	0	0		
26.08.2024	18.10.2024	unter 2	07:00	00:00	00:00	15:00	1	0	0		
01.07.2021	03.09.2023	Über 2	07:30	00:00	00:00	15:30	30	0	10		
04.09.2023	03.03.2024	Über 2	07:30	00:00	00:00	15:30	29	0	10		
04.03.2024	25.08.2024	Über 2	07:30	00:00	00:00	15:30	30	0	10		
26.08.2024	18.10.2024	Über 2	07:00	00:00	00:00	15:00	29	0	10		
Kath. Kindertagesstätte St. Hedwig			5607514	<input checked="" type="checkbox"/>	Karthause-Flugfeld						
01.07.2021		Über 2	07:15	00:00	00:00	12:45	18	0	0		
01.07.2021		Über 2	07:15	00:00	00:00	14:15	18	0	0		
01.07.2021		Über 2	07:15	00:00	00:00	16:15	46	0	0		
01.07.2021	31.12.2028	Über 2	07:15	12:45	14:15	16:15	18	0	0		

Kita-Name		Kita-Nr.	Stadtteil-Kita	Stadtteil	darunter: betriebliche heilpädagogische			Plätze gesamt			
Gültigkeit ab	Befristung bis	Altersgruppe	Betreuungsbeginn	Unterbrechung von... bis	Betreuungsende	QR-Code					
Kinderhaus des Studierendenwerks Koblenz am RheinMoselCampus											
			5607515	<input type="checkbox"/>	Karthause-Flugfeld						
01.03.2023		unter 2	07:30	00:00	00:00	16:30	14	14	0		
01.03.2023		Über 2	07:30	00:00	00:00	16:30	56	56	0		

Kita-Name	Kita-Nr.	Stadtteil-Kita	Stadtteil	Gültigkeit ab	Befristung bis	Altersgruppe	Betreuungsbeginn	Unterbrechung von...	Unterbrechung ... bis	Betreuungsende	Plätze gesamt	darunter: betriebliche	heilpädagogische	
Planungsbezirk P II-70														
Ev. Kindertagesstätte Bodelschwingh												5607003	QR-Code <input checked="" type="checkbox"/>	Lützel
01.07.2021		unter 2	07:00	00:00	00:00	16:00	4	1	0					
01.07.2021		Über 2	07:00	00:00	00:00	14:00	22	0	0					
01.07.2021		Über 2	07:00	00:00	00:00	16:00	39	1	0					
Kath. Kindertagesstätte Maria Hilf												5607028	QR-Code <input checked="" type="checkbox"/>	Lützel
01.07.2021		Über 2	07:30	00:00	00:00	12:30	23	0	0					
01.07.2021		Über 2	07:30	00:00	00:00	16:30	34	0	0					
01.07.2021	31.12.2028	Über 2	07:30	12:30	14:00	16:30	18	0	0					
Kath. Kindertagesstätte Maria Hilf Mittelweiden												5607001	QR-Code <input checked="" type="checkbox"/>	Lützel
01.07.2021		Über 2	07:30	00:00	00:00	14:30	20	0	0					
01.07.2021		Über 2	07:30	00:00	00:00	16:30	40	0	0					
01.07.2021		Schulkinder	09:00	00:00	00:00	17:00	40	0	0					
Kath. Kindertagesstätte St. Antonius												5607021	QR-Code <input checked="" type="checkbox"/>	Lützel
01.07.2021	30.04.2024	unter 2	07:00	00:00	00:00	15:00	4	0	0					
01.05.2024		unter 2	07:00	00:00	00:00	15:00	3	0	0					
01.07.2021	30.04.2024	Über 2	07:00	00:00	00:00	15:00	56	0	0					
01.05.2024		Über 2	07:00	00:00	00:00	15:00	57	0	0					
Ev. Kindertagesstätte Bunte Welt												5607005	QR-Code <input checked="" type="checkbox"/>	Neuendorf
07.08.2023		Über 2	07:00	00:00	00:00	13:00	25	0	0					
07.08.2023		Über 2	07:00	00:00	00:00	16:00	20	0	0					
Kath. Kindertagesstätte Im Kreuzchen												5607011	QR-Code <input checked="" type="checkbox"/>	Neuendorf
01.07.2021		Über 2	07:30	00:00	00:00	16:30	36	0	0					
01.07.2021		Schulkinder	10:00	00:00	00:00	18:00	54	0	0					
Kath. Kindertagesstätte St. Peter												5607006	QR-Code <input checked="" type="checkbox"/>	Neuendorf
01.09.2022		Über 2	07:00	00:00	00:00	14:00	35	0	0					
01.09.2022		Über 2	07:00	00:00	00:00	15:00	35	0	0					

Kita-Name	Kita-Nr.	Stadtteil-Kita	Stadtteil	Gültigkeit ab	Befristung bis	Altersgruppe	Betreuungsbeginn	Unterbrechung von...	Unterbrechung ... bis	Betreuungsende	Plätze gesamt	darunter: betriebliche	heilpädagogische	
Städt. Kindertagesstätte Pustebäume												5607008a	QR-Code <input checked="" type="checkbox"/>	Neuendorf
01.07.2021	14.05.2024	unter 2	07:30	00:00	00:00	16:30	10	0	0					
15.05.2024	31.08.2024	unter 2	07:30	00:00	00:00	16:30	5	0	0					
01.07.2021	31.08.2024	Über 2	07:30	00:00	00:00	16:30	30	0	0					
01.07.2021	31.08.2024	Über 2	07:30	00:00	00:00	16:30	56	0	0					
01.07.2021	31.08.2024	Über 2	08:00	12:00	13:30	16:30	54	0	0					
01.07.2021	31.08.2024	Über 2	08:00	12:00	13:30	16:30	26	0	0					
Kath. Kindertagesstätte St. Bernhard												5607007	QR-Code <input checked="" type="checkbox"/>	Wallerstheim
13.08.2022		Über 2	07:00	00:00	00:00	12:30	50	0	0					
13.08.2022		Über 2	07:00	00:00	00:00	16:30	64	0	0					
13.08.2022	31.12.2028	Über 2	07:00	12:30	14:00	16:30	36	0	0					
Ev. Kindertagesstätte CompuGroup												5607023	QR-Code <input type="checkbox"/>	Kesselheim
01.07.2021	26.05.2024	unter 2	07:30	00:00	00:00	16:30	8	8	0					
01.07.2021	26.05.2024	unter 2	08:30	00:00	00:00	17:30	4	4	0					
27.05.2024		unter 2	07:30	00:00	00:00	16:30	10	10	0					
01.07.2021	26.05.2024	Über 2	07:30	00:00	00:00	16:30	16	16	0					
01.07.2021	26.05.2024	Über 2	08:30	00:00	00:00	17:30	8	8	0					
27.05.2024	31.07.2024	Über 2	07:30	00:00	00:00	16:30	15	15	0					
01.08.2024		Über 2	07:30	00:00	00:00	16:30	17	17	0					
Kath. Kindertagesstätte St. Martin Kesselheim												5607022	QR-Code <input checked="" type="checkbox"/>	Kesselheim
01.07.2022	17.09.2023	unter 2	07:00	00:00	00:00	16:00	2	0	0					
18.09.2023	31.03.2024	unter 2	07:00	00:00	00:00	16:00	4	0	0					
01.04.2024	30.04.2024	unter 2	07:00	00:00	00:00	16:00	2	0	0					
01.05.2024	30.06.2024	unter 2	07:00	00:00	00:00	16:00	1	0	0					
01.07.2024		unter 2	07:00	00:00	00:00	16:00	2	0	0					
01.07.2021	30.04.2024	Über 2	07:00	00:00	00:00	12:30	30	0	0					
01.07.2022	17.09.2023	Über 2	07:00	00:00	00:00	16:00	58	0	0					
18.09.2023	31.03.2024	Über 2	07:00	00:00	00:00	16:00	56	0	0					
01.04.2024		Über 2	07:00	00:00	00:00	16:00	58	0	0					
01.05.2024	30.06.2024	Über 2	07:00	00:00	00:00	12:30	22	0	0					
01.07.2024		Über 2	07:00	00:00	00:00	12:30	30	0	0					

Kita-Name		Kita-Nr.	Stadtteil-Kita	Stadtteil	Gültigkeit ab			Befristung bis	Altersgruppe	Betreuungsbeginn	Unterbrechung von... bis	Betreuungsende	Plätze gesamt	darunter: betriebliche	heilpädagogische
Planungsbezirk P II-72															
Betriebskindertagesstätte des BWZK Lazarett-Zwerge												5607210	QR-Code	<input type="checkbox"/>	Metternich
01.07.2021			unter 2	05:30	00:00	00:00	14:30	2	2	0					
01.07.2021			unter 2	12:30	00:00	00:00	21:30	2	2	0					
01.09.2023			unter 2	07:00	00:00	00:00	17:00	4	4	0					
01.07.2021			Über 2	05:30	00:00	00:00	14:30	13	13	0					
01.07.2021			Über 2	12:30	00:00	00:00	21:30	13	13	0					
01.09.2023			Über 2	07:00	00:00	00:00	17:00	20	20	0					
Kath. Kindertagesstätte St. Johannes												5607212	QR-Code	<input checked="" type="checkbox"/>	Metternich
01.07.2021			Über 2	07:00	00:00	00:00	12:30	32	0	0					
01.07.2021			Über 2	07:00	00:00	00:00	16:00	36	0	0					
01.07.2021	31.12.2028		Über 2	07:00	12:30	14:00	16:00	18	0	0					
Kath. Kindertagesstätte St. Konrad												5607211	QR-Code	<input checked="" type="checkbox"/>	Metternich
01.07.2021	28.02.2024		Über 2	07:00	00:00	00:00	13:00	44	0	0					
01.07.2021	28.02.2024		Über 2	07:00	00:00	00:00	16:00	32	0	0					
26.02.2024			Über 2	07:00	00:00	00:00	14:00	38	0	0					
26.02.2024			Über 2	07:00	00:00	00:00	16:00	38	0	0					
Kinderhaus Klitzklein												5607213	QR-Code	<input checked="" type="checkbox"/>	Metternich
01.08.2023			unter 2	07:30	00:00	00:00	14:30	7	0	0					
01.08.2023			Über 2	07:30	00:00	00:00	14:30	23	0	0					
Kinderhort Kaul-Quappen												5607209	QR-Code	<input checked="" type="checkbox"/>	Metternich
01.07.2021			Schulkinder	10:00	00:00	00:00	16:00	31	0	0					
Kindertagesstätte Bullerbü des Studierendenwerks am Campus Koblenz												5607208	QR-Code	<input type="checkbox"/>	Metternich
01.03.2023			unter 2	07:30	00:00	00:00	16:30	14	14	0					
01.03.2023	31.08.2024		Über 2	07:30	00:00	00:00	16:30	56	56	0					
Städt. Kindertagesstätte Eulenhurst												5607201	QR-Code	<input checked="" type="checkbox"/>	Metternich
01.07.2021			unter 2	07:00	00:00	00:00	16:30	3	3	0					
01.07.2021			Über 2	07:00	00:00	00:00	14:00	19	0	0					
01.07.2021			Über 2	07:00	00:00	00:00	16:30	48	10	0					
01.07.2021	31.12.2028		Über 2	08:00	12:00	13:30	16:00	20	0	0					
01.07.2021			Schulkinder	10:00	00:00	00:00	17:00	20	2	0					

Kita-Name		Kita-Nr.	Stadtteil-Kita	Stadtteil	Gültigkeit ab			Befristung bis	Altersgruppe	Betreuungsbeginn	Unterbrechung von... bis	Betreuungsende	Plätze gesamt	darunter: betriebliche	heilpädagogische				
Kath. Kindertagesstätte St. Servatius																5607206	QR-Code	<input checked="" type="checkbox"/>	Güls
01.07.2021	31.07.2027		Über 2	07:00	00:00	00:00	12:30	46	0	0									
01.07.2021	31.07.2027		Über 2	07:00	00:00	00:00	16:00	44	0	0									
01.07.2021	31.07.2027		Schulkinder	09:00	00:00	00:00	16:00	20	0	0									
Städt. Kindertagesstätte Güls Rappelkiste																5607202	QR-Code	<input checked="" type="checkbox"/>	Güls
01.09.2022			unter 2	07:00	00:00	00:00	14:00	3	0	0									
01.09.2022	31.12.2028		unter 2	07:00	12:00	14:00	16:00	7	0	0									
09.12.2021			Über 2	07:00	00:00	00:00	14:00	30	0	0									
09.12.2021			Über 2	07:00	00:00	00:00	16:00	52	0	0									
09.12.2021	31.12.2024		Über 2	07:00	12:00	14:00	16:00	35	0	0									
Kath. Kindertagesstätte St. Maternus																5607009	QR-Code	<input checked="" type="checkbox"/>	Rübenach
03.09.2022			Über 2	07:00	00:00	00:00	14:00	50	0	0									
Kath. Kindertagesstätte St. Mauritius																5607203	QR-Code	<input checked="" type="checkbox"/>	Rübenach
01.02.2022	30.04.2024		unter 2	07:00	00:00	00:00	16:30	3	0	0									
01.05.2024			unter 2	07:00	00:00	00:00	16:00	1	0	0									
01.07.2021	30.04.2024		Über 2	07:00	00:00	00:00	12:30	45	0	0									
01.07.2021	30.04.2024		Über 2	07:00	12:30	14:00	16:30	18	0	0									
01.02.2022	30.04.2024		Über 2	07:00	00:00	00:00	16:30	49	0	0									
01.05.2024			Über 2	07:00	00:00	00:00	12:30	45	0	0									
01.05.2024			Über 2	07:00	12:30	14:00	16:00	18	0	0									
01.05.2024			Über 2	07:00	00:00	00:00	16:00	49	0	0									
Städt. Kindertagesstätte Im Zauberland																5607204	QR-Code	<input checked="" type="checkbox"/>	Rübenach
01.07.2021			Über 2	06:45	00:00	00:00	16:45	18	0	0									
01.07.2021	31.07.2028		Über 2	07:00	12:00	14:00	16:00	37	0	0									
01.07.2021			Über 2	07:30	00:00	00:00	16:30	20	0	0									
01.07.2021			Schulkinder	09:45	00:00	00:00	16:45	21	0	0									

Kita-Name		Kita-Nr.	Stadtteil-Kita	Stadtteil	Gültigkeit ab			Befristung bis	Altersgruppe	Betreuungsbeginn	Unterbrechung von... bis	Betreuungsende	Plätze gesamt	darunter: betriebliche	heilpädagogische		
Planungsbezirk P III-76																	
Ev. Kindertagesstätte Pustebume			5607701	QR-Code <input checked="" type="checkbox"/>	Asterstein										3	0	0
01.04.2023	31.10.2024	unter 2	07:30	00:00	00:00	15:30											
01.04.2023	31.10.2024	Über 2	07:30	00:00	00:00	14:00						19	0	0			
01.04.2023	31.10.2024	Über 2	07:30	00:00	00:00	15:30						18	0	0			
Kath. Kindertagesstätte Am Luisenturm			5607714	QR-Code <input checked="" type="checkbox"/>	Asterstein										25	0	0
01.01.2023	14.03.2024	Über 2	07:30	00:00	00:00	14:30											
01.01.2023	14.03.2024	Über 2	07:30	00:00	00:00	16:30						25	0	0			
15.03.2024		Über 2	07:00	00:00	00:00	14:00						25	0	0			
15.03.2024		Über 2	07:00	00:00	00:00	16:00						25	0	0			
01.01.2023	14.03.2024	Schulkinder	09:30	00:00	00:00	16:30						15	0	0			
15.03.2023		Schulkinder	09:00	00:00	00:00	16:00						15	0	0			
Kath. Kindertagesstätte Am Bienhortal			5607715	QR-Code <input checked="" type="checkbox"/>	Asterstein										30	0	0
01.07.2021		Über 2	07:00	00:00	00:00	14:00											
01.07.2021		Über 2	07:00	00:00	00:00	16:00						45	0	0			
Kindertagesstätte Bunte Kleckse			5607711	QR-Code <input checked="" type="checkbox"/>	Asterstein										7	0	0
01.07.2021	30.09.2023	unter 2	07:30	00:00	00:00	16:30											
01.10.2023		unter 2	07:30	00:00	00:00	16:30						5	0	0			
01.07.2021	30.09.2023	Über 2	07:30	00:00	00:00	16:30						33	0	0			
01.10.2023		Über 2	07:30	00:00	00:00	16:30						32	0	0			
Kath. Kindertagesstätte St. Peter und Paul			5607604	QR-Code <input checked="" type="checkbox"/>	Pfaffendorf										2	0	0
17.07.2023	30.04.2024	unter 2	07:00	00:00	00:00	16:00											
01.05.2024	31.08.2024	unter 2	07:00	00:00	00:00	16:00						1	0	0			
17.07.2023	31.08.2024	Über 2	07:00	00:00	00:00	12:30						27	0	0			
17.07.2023	31.08.2024	Über 2	07:00	00:00	00:00	16:00						36	0	0			

Kita-Name		Kita-Nr.	Stadtteil-Kita	Stadtteil	Gültigkeit ab			Befristung bis	Altersgruppe	Betreuungsbeginn	Unterbrechung von... bis	Betreuungsende	Plätze gesamt	darunter: betriebliche	heilpädagogische		
Ev. Kindertagesstätte Hoffnungskirche			5607602	QR-Code <input checked="" type="checkbox"/>	Pfaffendorfer Höhe										7	0	0
01.07.2021	18.08.2024	unter 2	07:00	00:00	00:00	16:00											
19.08.2024		unter 2	08:00	00:00	00:00	15:00						7	0	0			
01.07.2021	18.08.2024	Über 2	07:00	00:00	00:00	16:00						40	0	0			
19.08.2024		Über 2	08:00	00:00	00:00	15:00						40	0	0			
01.07.2021	18.08.2024	Schulkinder	09:30	00:00	00:00	16:30						20	0	0			
19.08.2024		Schulkinder	08:00	00:00	00:00	15:00						20	0	0			
Kath. Kindertagesstätte St. Martin Pfaffendorf			5607605	QR-Code <input checked="" type="checkbox"/>	Pfaffendorfer Höhe										36	0	0
01.07.2021	30.09.2023	Über 2	07:00	00:00	00:00	13:00											
01.07.2021	30.09.2023	Über 2	07:00	00:00	00:00	16:00						30	0	0			
01.10.2023		Über 2	07:00	00:00	00:00	16:00						50	0	0			
Kindertagesstätte Bilingoo			5607713	QR-Code <input type="checkbox"/>	Pfaffendorfer Höhe										6	6	0
01.07.2021	30.11.2023	unter 2	07:00	00:00	00:00	17:00											
01.12.2023	01.09.2024	unter 2	07:00	00:00	00:00	17:00						7	7	0			
01.07.2021	30.11.2023	Über 2	07:00	00:00	00:00	17:00						22	22	0			
01.07.2021		Über 2	08:00	00:00	00:00	18:00						20	20	0			
01.12.2023	01.09.2024	Über 2	07:00	00:00	00:00	17:00						21	21	0			
Kath. Kindertagesstätte St. Maximin			5607603	QR-Code <input checked="" type="checkbox"/>	Horchheim										3	0	0
01.07.2021	30.04.2024	unter 2	07:00	00:00	00:00	16:00											
01.07.2021	30.04.2024	Über 2	07:00	00:00	00:00	12:30						35	0	0			
01.09.2022		Über 2	07:00	00:00	00:00	16:00						42	0	0			
01.05.2024		Über 2	07:00	00:00	00:00	12:30						33	0	0			
Kath. Kindertagesstätte St. Hildegard			5607606	QR-Code <input checked="" type="checkbox"/>	Horchheimer Höhe										27	0	0
05.09.2022	07.11.2023	Über 2	07:00	00:00	00:00	12:00											
05.09.2022	07.11.2023	Über 2	07:00	00:00	00:00	16:30						45	0	0			
08.11.2023		Über 2	07:15	00:00	00:00	14:15						40	0	0			
08.11.2023	31.03.2024	Über 2	07:15	00:00	00:00	16:15						40	0	0			
01.04.2024		Über 2	07:15	00:00	00:00	16:15						41	0	0			

Kita-Name		Kita-Nr.	Stadtteil-Kita	Stadtteil				
Gültigkeit ab	Befristung bis	Altersgruppe	Betreuungsbeginn	Unterbrechung von... bis	Betreuungs-ende	Plätze gesamt	darunter: betriebliche	heilpädagogische
Planungsbezirk P III-77								
Kath. Kindertagesstätte Heilig Kreuz			5607706	QR-Code <input checked="" type="checkbox"/>	Ehrenbreitstein			
01.07.2021	31.08.2024	unter 2	07:00	00:00 00:00	16:00	5	0	0
01.09.2022	03.09.2023	Über 2	07:00	00:00 00:00	13:00	30	0	0
01.09.2022	31.08.2024	Über 2	07:00	00:00 00:00	16:00	50	0	0
04.09.2023	31.08.2024	Über 2	07:00	00:00 00:00	14:00	30	0	0
01.09.2022		Schulkinder	07:00	08:00 10:00	16:00	25	0	0
Ev. Kindertagesstätte Sonnenblume			5607704	QR-Code <input checked="" type="checkbox"/>	Niederberg			
01.04.2023		unter 2	07:00	00:00 00:00	16:00	5	0	0
01.07.2021		Über 2	07:00	00:00 00:00	16:00	29	0	0
01.04.2023		Über 2	07:15	00:00 00:00	14:15	26	0	0
Kath. Kindertagesstätte St. Pankratius			5607708	QR-Code <input checked="" type="checkbox"/>	Niederberg			
01.07.2021		Über 2	07:15	00:00 00:00	12:45	30	0	0
01.07.2021		Über 2	07:15	00:00 00:00	16:15	30	0	0
01.07.2021		Schulkinder	10:45	00:00 00:00	16:15	12	0	0
Kath. Kindertagesstätte St. Aldegundis			5607709	QR-Code <input checked="" type="checkbox"/>	Arzheim			
01.08.2024		unter 2	07:00	00:00 00:00	16:00	3	0	0
01.07.2021	31.07.2024	Über 2	07:00	00:00 00:00	16:00	45	0	0
01.09.2022		Über 2	07:00	00:00 00:00	14:00	30	0	0
01.08.2024		Über 2	07:00	00:00 00:00	16:00	42	0	0
Kath. Kindertagesstätte St. Nikolaus			5607705	QR-Code <input checked="" type="checkbox"/>	Arenberg			
01.07.2021		Über 2	07:00	00:00 00:00	16:00	37	0	0
01.08.2023		Über 2	07:00	00:00 00:00	14:00	38	0	0
Kinderkrippe Kleine Strolche			5607703	QR-Code <input checked="" type="checkbox"/>	Arenberg			
01.07.2021		unter 2	07:00	00:00 00:00	16:00	8	0	0
01.07.2021		Über 2	07:00	00:00 00:00	16:00	2	0	0
01.08.2024		Über 2	07:00	00:00 00:00	16:00	20	0	0
Kath. Kindertagesstätte St. Christophorus			5607710	QR-Code <input checked="" type="checkbox"/>	Immendorf			
01.09.2022		Über 2	07:00	00:00 00:00	12:30	26	0	0
01.09.2022		Über 2	07:00	00:00 00:00	16:00	40	0	0

Kita-Bedarfsplanung 2024, Teil II

Koblenz, im September 2024

Redaktionsschluss: 01.09.2024

Redaktion:

Titelgrafik: Stadt Koblenz

Copyright und Bezugsadresse:

Stadtverwaltung Koblenz
Amt für Jugend, Familie, Senioren und Soziales
Stabsstelle Planung & Programme
Postfach 201551
56015 Koblenz

Tel. +49(0)261-129-2286

Mail stabsstelle50@stadt.koblenz.de