



Bilder © 2024 Google-Bilder © 2024 Maxar Technologies/Kartendaten © 2024 DeLorme-DF/BGC (2020) 10 m



Angelbergstraße

-  Routenplaner
-  Speichern
-  In der Nähe
-  An Smartphone senden
-  Teilen

BAUGRUNDSTÜCK

Auszug aus dem Geoinformationssystem der Stadt Koblenz

- für den Internen Gebrauch -

Gemarkung Horchheim

Flur 15

Flurstück 340/1

ungefährer Maßstab 1: 500

Erstellt am 29.11.2024

ALKIS-Stand 11/2024

Bearbeiter P0887814

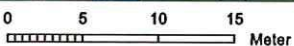
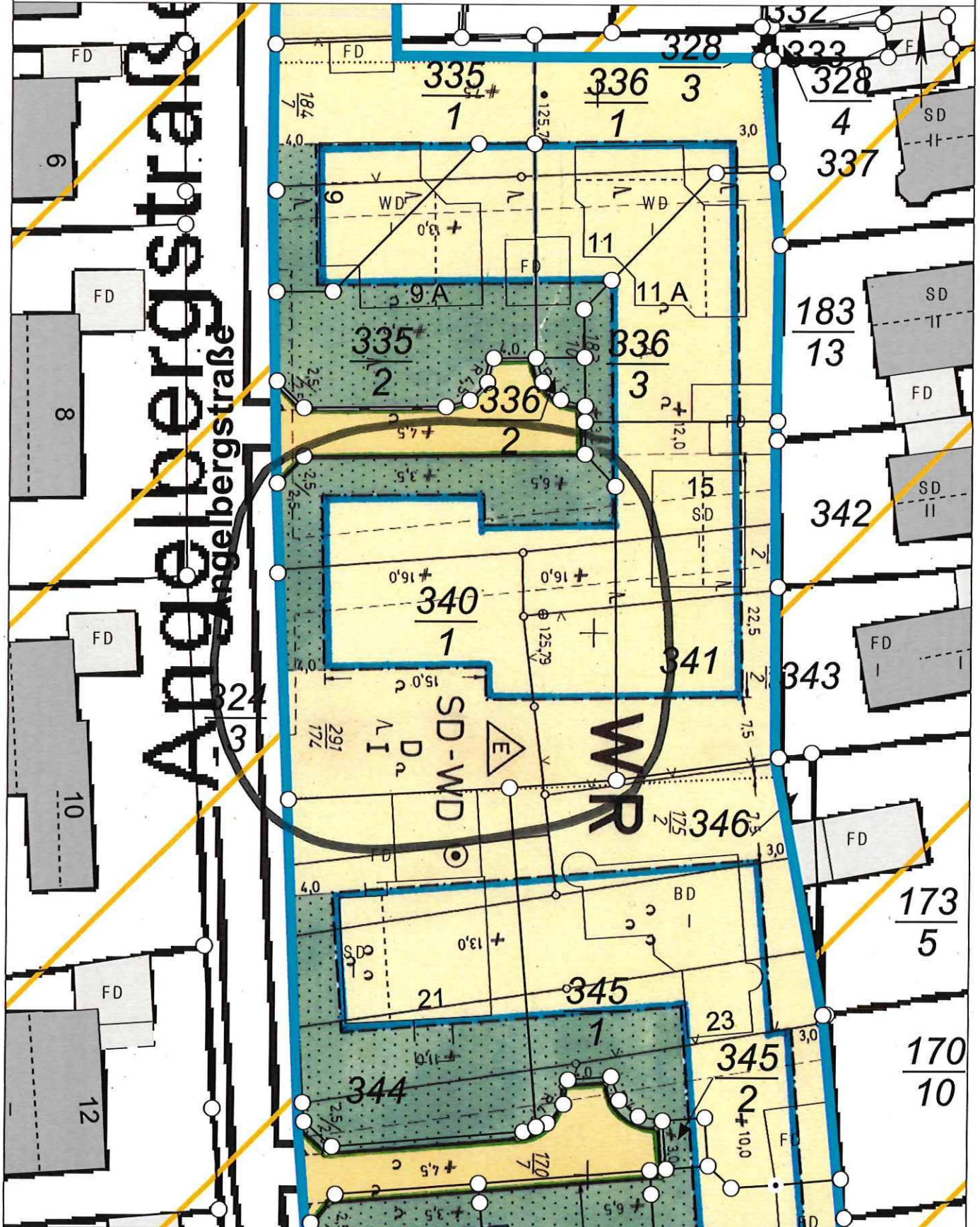

Basiskarte: Liegenschaftskarte der Vermessungs- und Katasterverwaltung. Die Geschossangaben entsprechen nicht der Definition Vollgeschoss nach Landesbauordnung.
Vervielfältigungen für eigene, nicht gewerbliche Zwecke zugelassen. Vervielfältigungen für andere Zwecke, Veröffentlichungen oder deren Weitergabe an Dritte nur mit Genehmigung.

Auszug aus den Geobasisinformationen

Liegenschaftskarte

Bauherr: 

Koblenz den 10.09.2024

Architekt: 
Koblenz den 10.09.2024



Rheinland-Pfalz

VERMESSUNGS- UND
KATASTERAMT
OSTEIFEL-HUNSRÜCK

Hergestellt am 19.08.2024

Flurstück: 340/1
Flur: 15
Gemarkung: Horchheim

Gemeinde: Koblenz
Landkreis: Stadt Koblenz

Am Wasserturm 5a
56727 Mayen

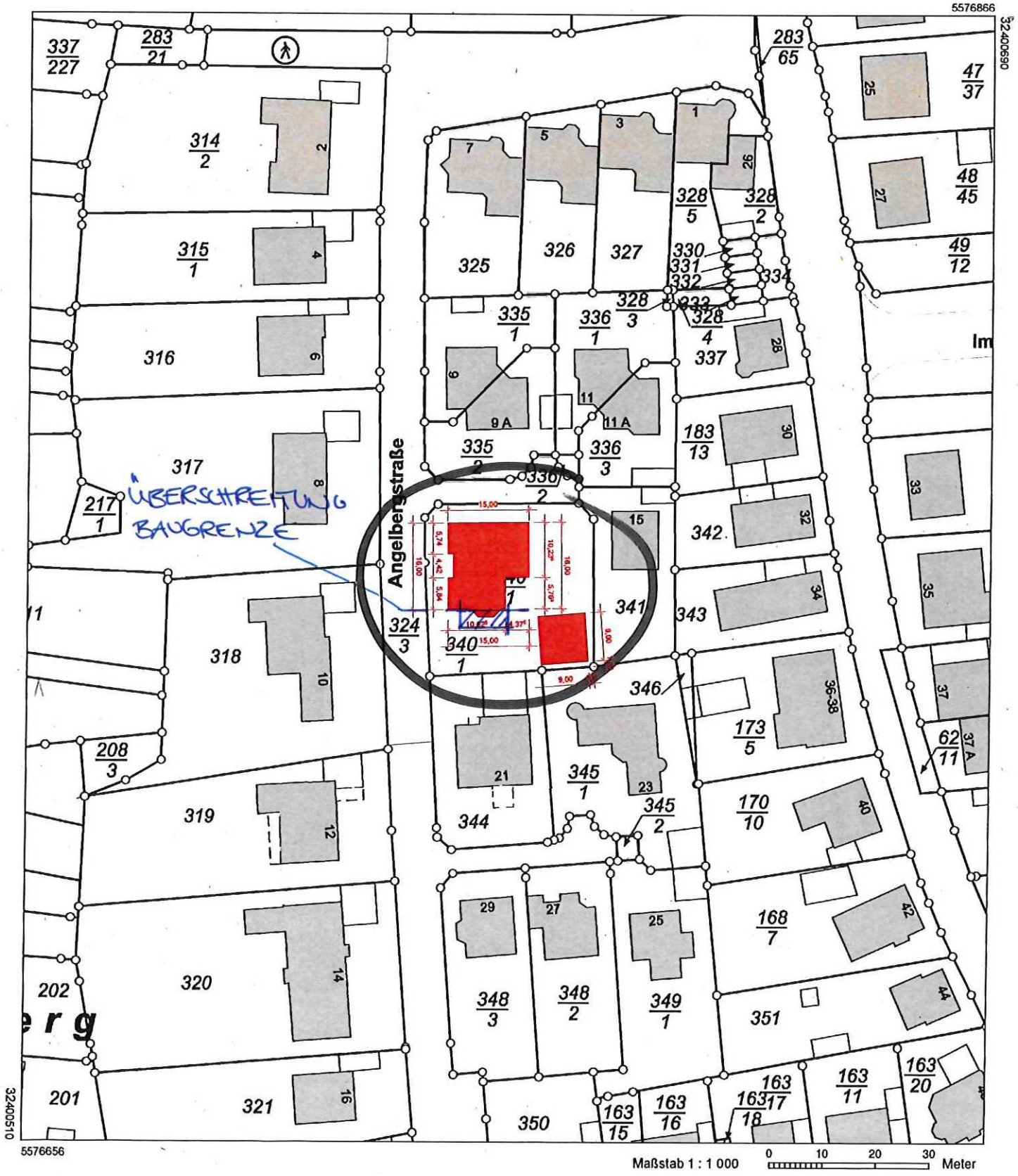

5576656
32400510
Maßstab 1 : 1 000
0 10 20 30 Meter
Vervielfältigungen für eigene Zwecke sind zugelassen. Eine unmittelbare oder mittelbare Vermarktung, Umwandlung oder Veröffentlichung der Geobasisinformationen bedarf der Zustimmung der zuständigen Vermessungs- und Katasterbehörde (§12 Landesgesetz über das amtliche Vermessungswesen).
Hergestellt durch das Vermessungs- und Katasteramt Rheinhessen-Nahe.

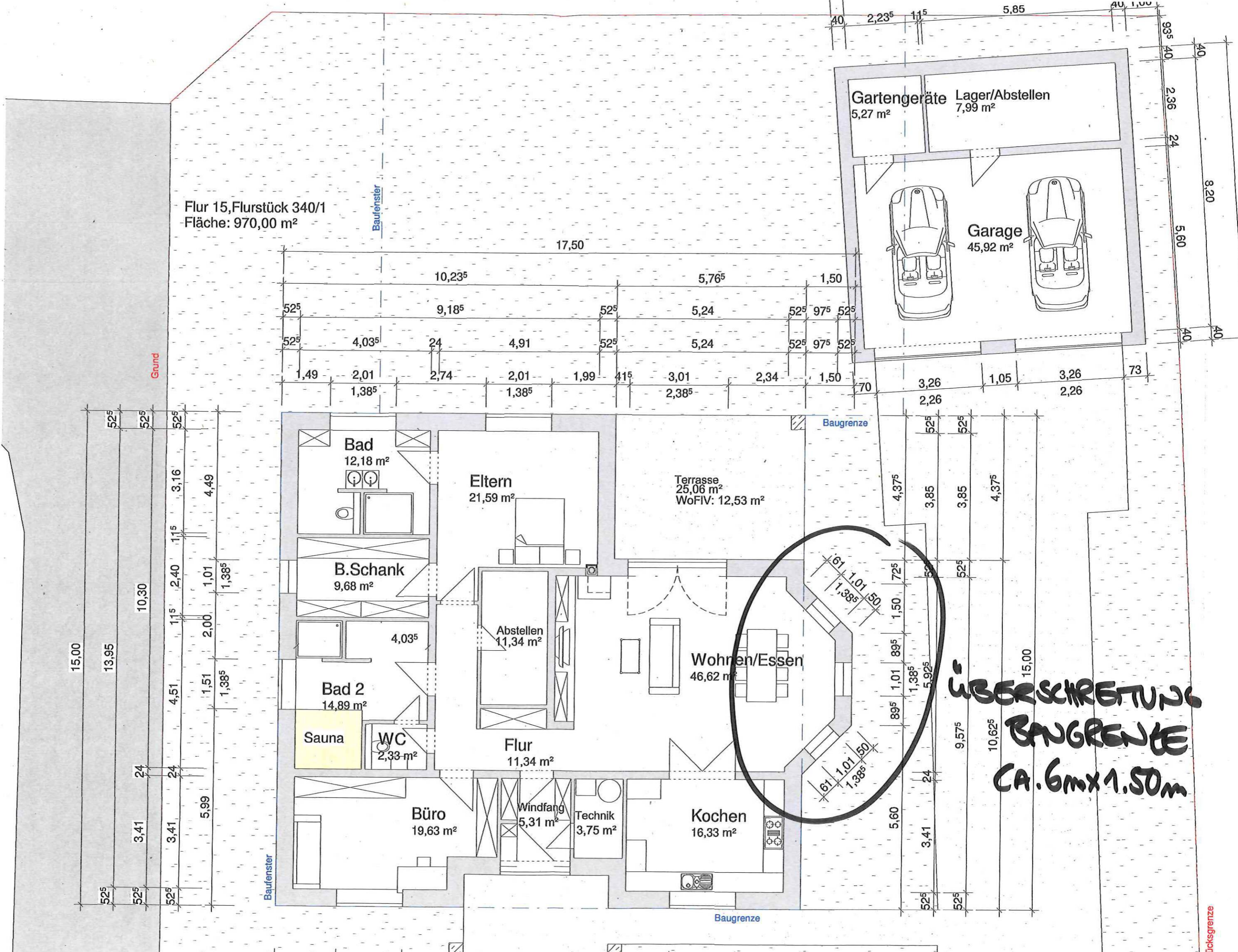

Flur 15, Flurstück 340/1
 Fläche: 970,00 m²

Gartengeräte 5,27 m²
 Lager/Abstellen 7,99 m²

Garage
 45,92 m²

Bad
 12,18 m²

Eltern
 21,59 m²

Terrasse
 25,06 m²
 WoFIV: 12,53 m²

B.Schank
 9,68 m²

Abstellen
 11,34 m²

Wohnen/Essen
 46,62 m²

Bad 2
 14,89 m²

Sauna

WC
 2,33 m²

Flur
 11,34 m²

Büro
 19,63 m²

Windfang
 5,31 m²

Technik
 3,75 m²

Kochen
 16,33 m²

**ÜBERSCHRITTUNG
 BAUGRENZE
 CA. 6m x 1,50m**

Grund

Baugrenze

Baufenster

Baugrenze

Rücksgrenze

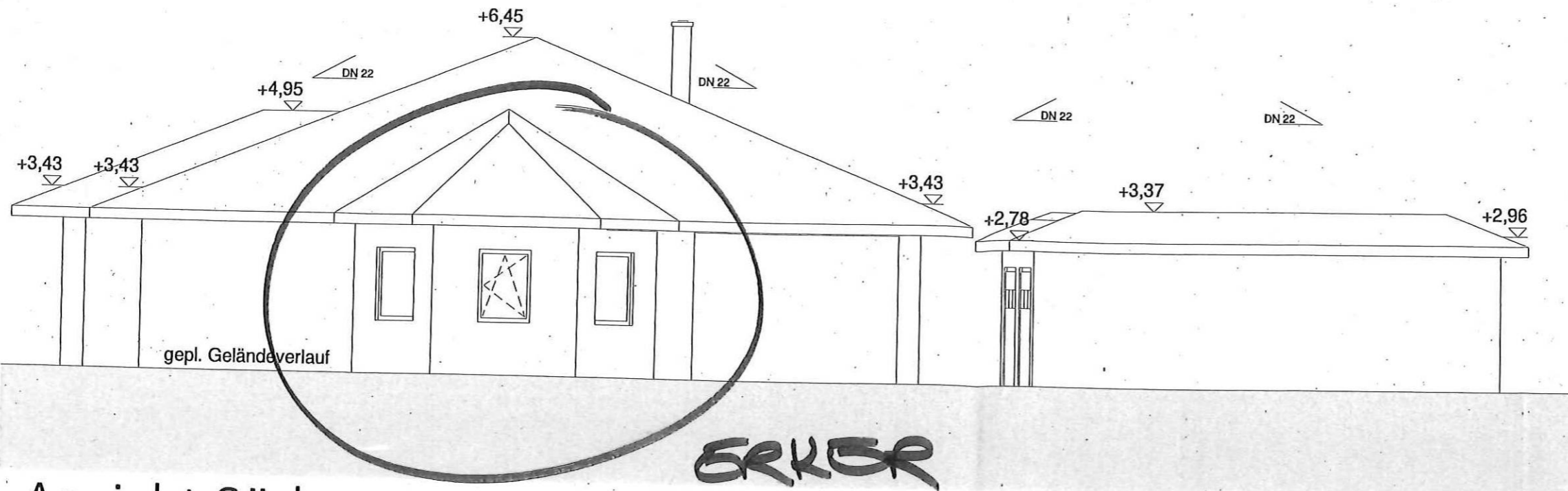

Ansicht Süd

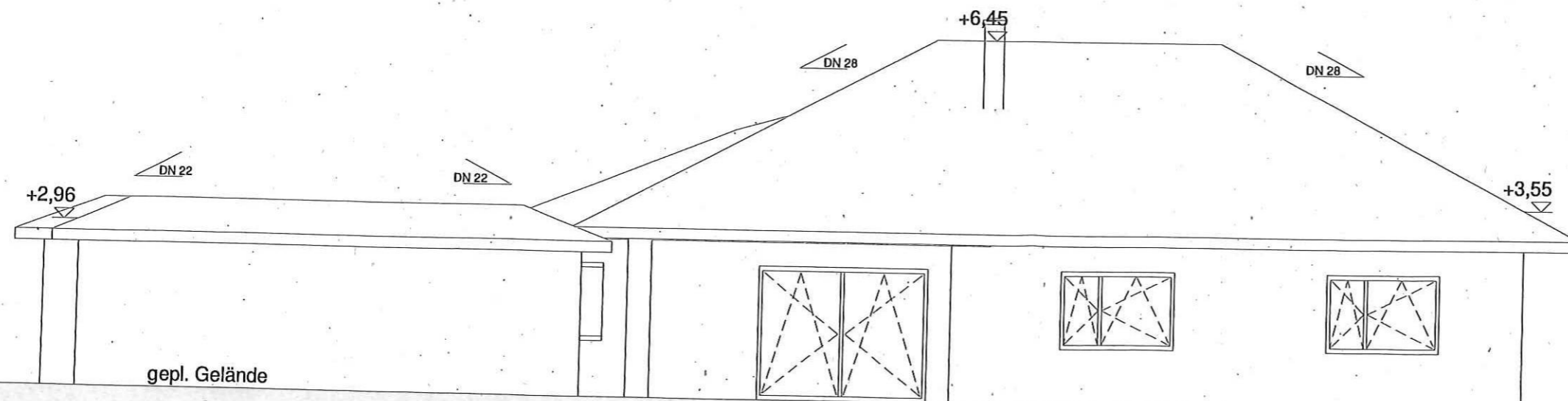

Ansicht Ost