

Auszug aus den Geobasisinformationen

Liegenschaftskarte



Rheinland-Pfalz

VERMESSUNGS- UND
KATASTERAMT
OSTEIFEL-HUNSRÜCK

Bauaufsicht
Eing.: 29. Dez. 2023

Hergestellt am 21.03.2023

Flurstück: 74/14
Flur: 8
Gemarkung: Güls (1405)

Gemeinde: Koblenz
Landkreis: Stadt Koblenz

Am Wasserturm 5a
56727 Mayen

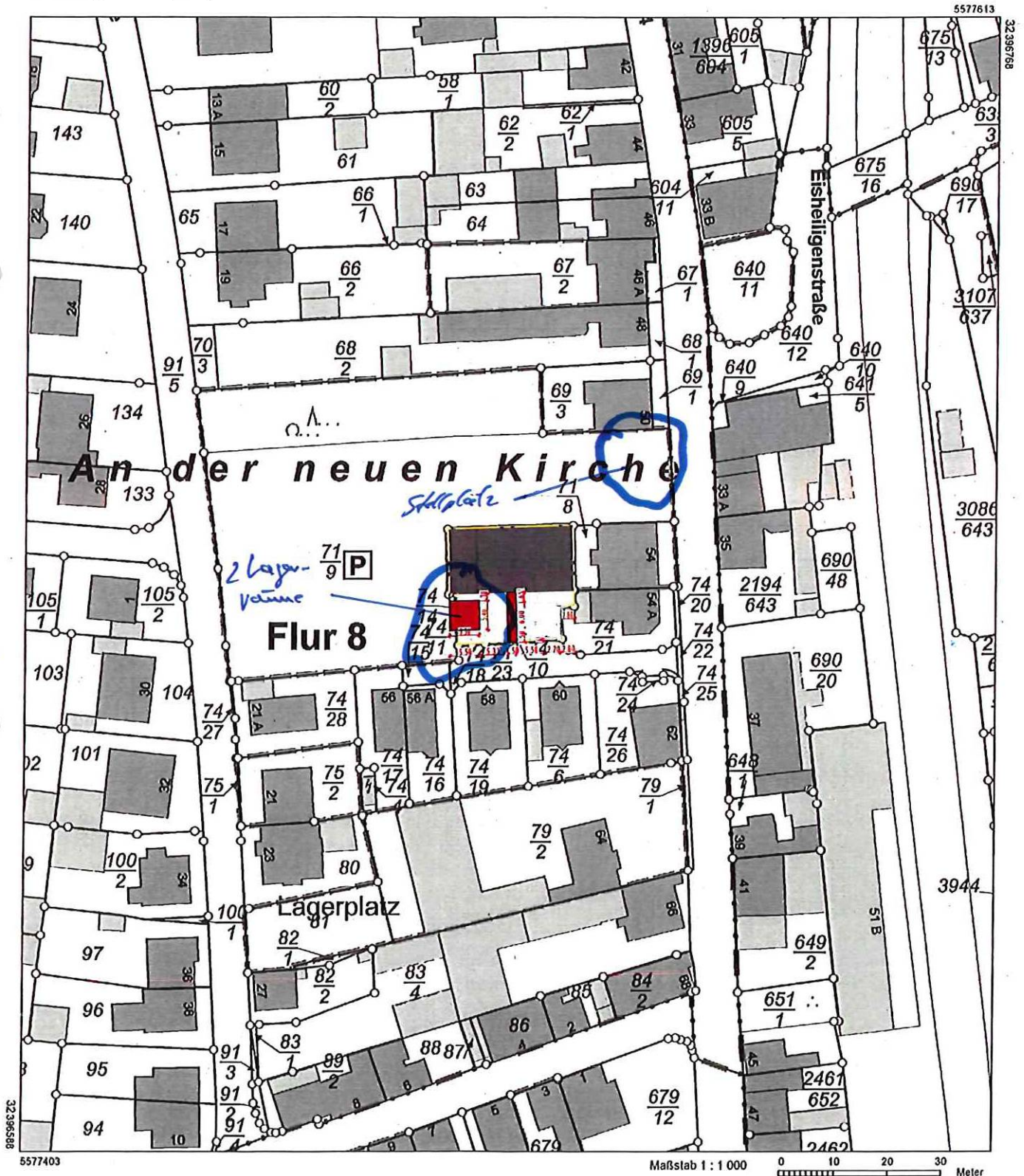

Vervielfältigungen für eigene Zwecke sind zugelassen. Eine unmittelbare oder mittelbare Vermarktung, Umwandlung oder Veröffentlichung der Geobasisinformationen bedarf der Zustimmung der zuständigen Vermessungs- und Katasterbehörde (§ 12 Landesgesetz über das amtliche Vermessungswesen)

Hergestellt durch das Vermessungs- und Katasteramt Ost EIFEL-HUNSRÜCK.

Auszug aus den Geobasisinformationen

Liegenschaftskarte



Rheinland-Pfalz

VERMESSUNGS- UND
KATASTERAMT
OSTEIFEL-HUNSRÜCK

Hergestellt am 21.03.2023

Flurstück: 74/14
Flur: 8
Gemarkung: Güls (1405)

Gemeinde: Koblenz
Landkreis: Stadt Koblenz

Am Wasserturm 5a
56727 Mayen

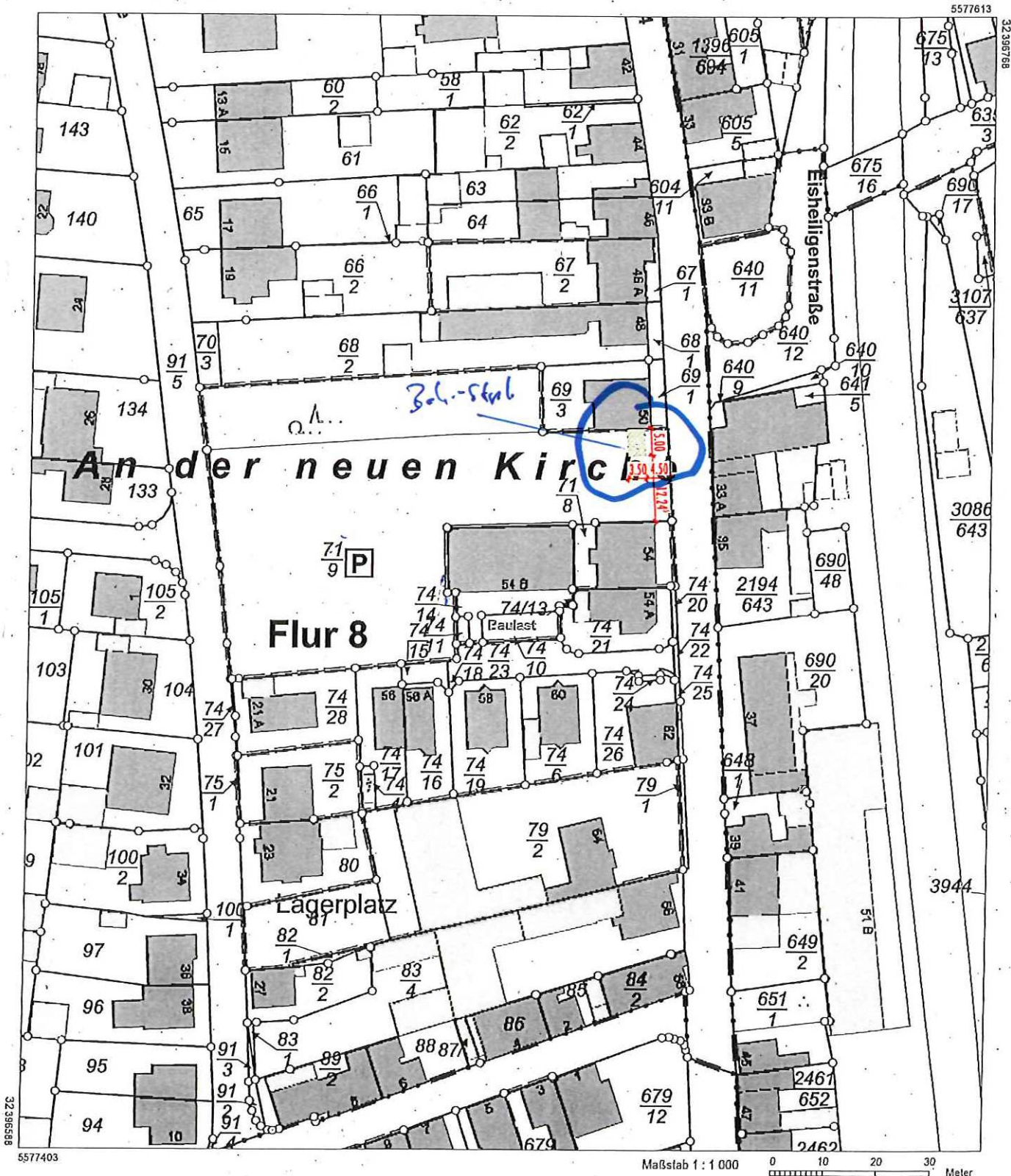

5577403

Maßstab 1 : 1 000 0 10 20 30 Meter

Vervielfältigungen für eigene Zwecke sind zugelassen. Eine unmittelbare oder mittelbare Vermarktung, Umwandlung oder Veröffentlichung der Geobasisinformationen bedarf der Zustimmung der zuständigen Vermessungs- und Katasterbehörde (§ 12 Landesgesetz über das amtliche Vermessungswesen)

Hergestellt durch das Vermessungs- und Katasteramt Ostifel-Hunsrück.

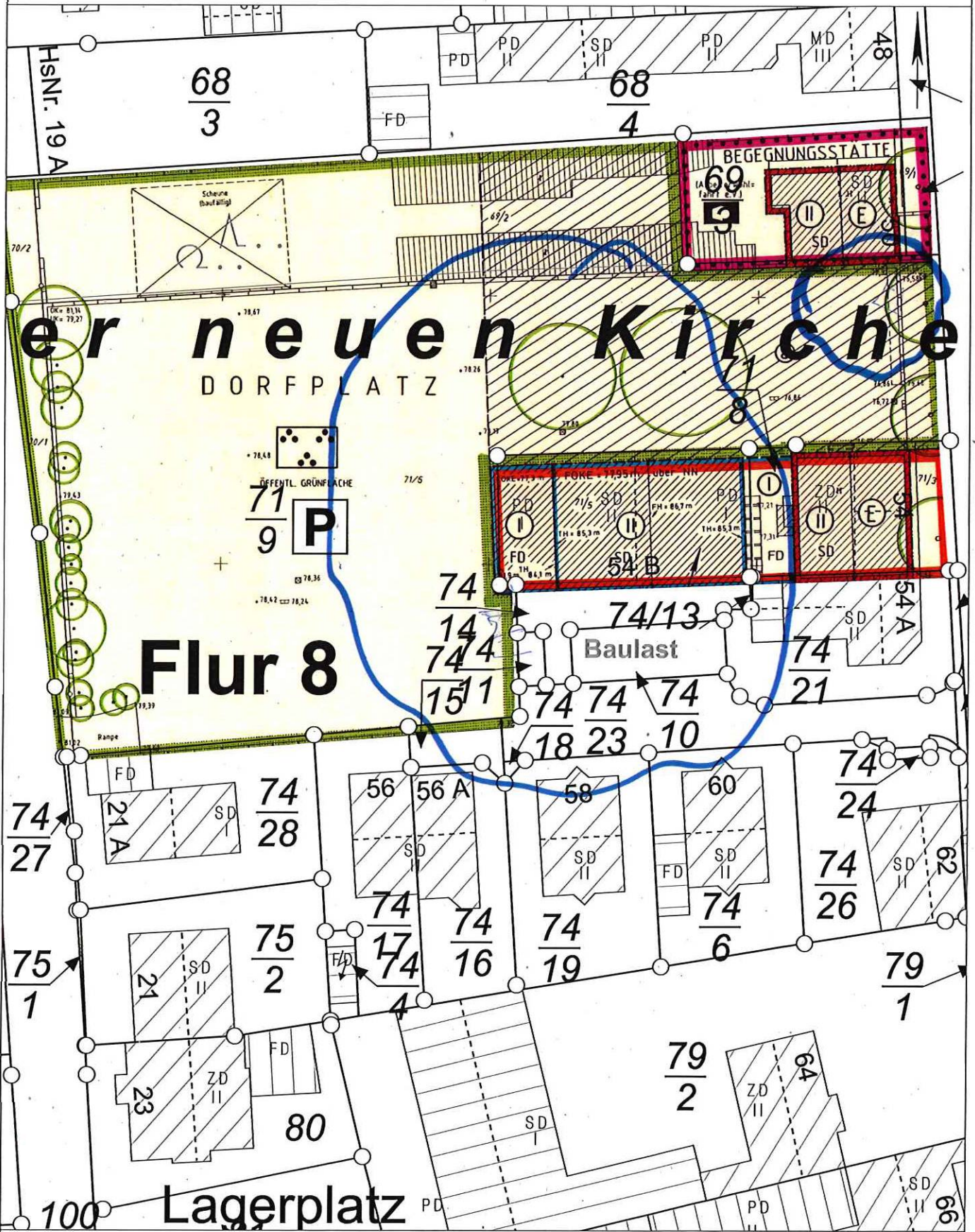

Basiskarte: Liegenschaftskarte der Vermessungs- und Katasterverwaltung. Die Geschossangaben entsprechen nicht der Definition Vollgeschoss nach Landesbauordnung.
 Vervielfältigungen für eigene, nicht gewerbliche Zwecke zugelassen. Vervielfältigungen für andere Zwecke, Veröffentlichungen oder deren Weitergabe an Dritte nur mit Genehmigung.

- Stellplatzbarrieren am
71.01.20 Gänsestr.

Bauaufsicht
Eing.: 1.9. April 2024

3-17m
Nr 250
Marktplatz
Grundfläche

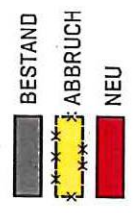

ERMÖGLICHEN
 Ehemaliges Bühnenhaus - Stadtdörfer Güls
 Barrierefreie Erschließung + Errichtung Garager
 Gulsistraße 54
 56072 Koblenz-Güls

ARCHITEKT
TERNES
 architekton BDA

BAUFÜHRER
 TERNES DACHIM
 schulgasse 2, 56073 koblenz
 fon: 02 61 988 398-1 | fax: 88
 info@ternesdachim.de
 www.ternesdachim.de

ZEICHNUNGSINHALT
GRUNDRISS ERDGESCHOSS

PROJEKTNUMMER	PROJEKTNAME	PROJEKTSTADIUM	PLANNR.
11-11-11-11	207.74 K22 GM	PROJEKT	13.12.2023
PROJEKTLEITER	PROJEKTNUMMER	PROJEKTNAME	PROJEKTSTADIUM
TK	208-21	208-21	PROJEKT
SKALIERUNG	MASSSTAB	PROJEKTSTADIUM	PROJEKTSTADIUM
TK	1:100	PROJEKT	PROJEKT

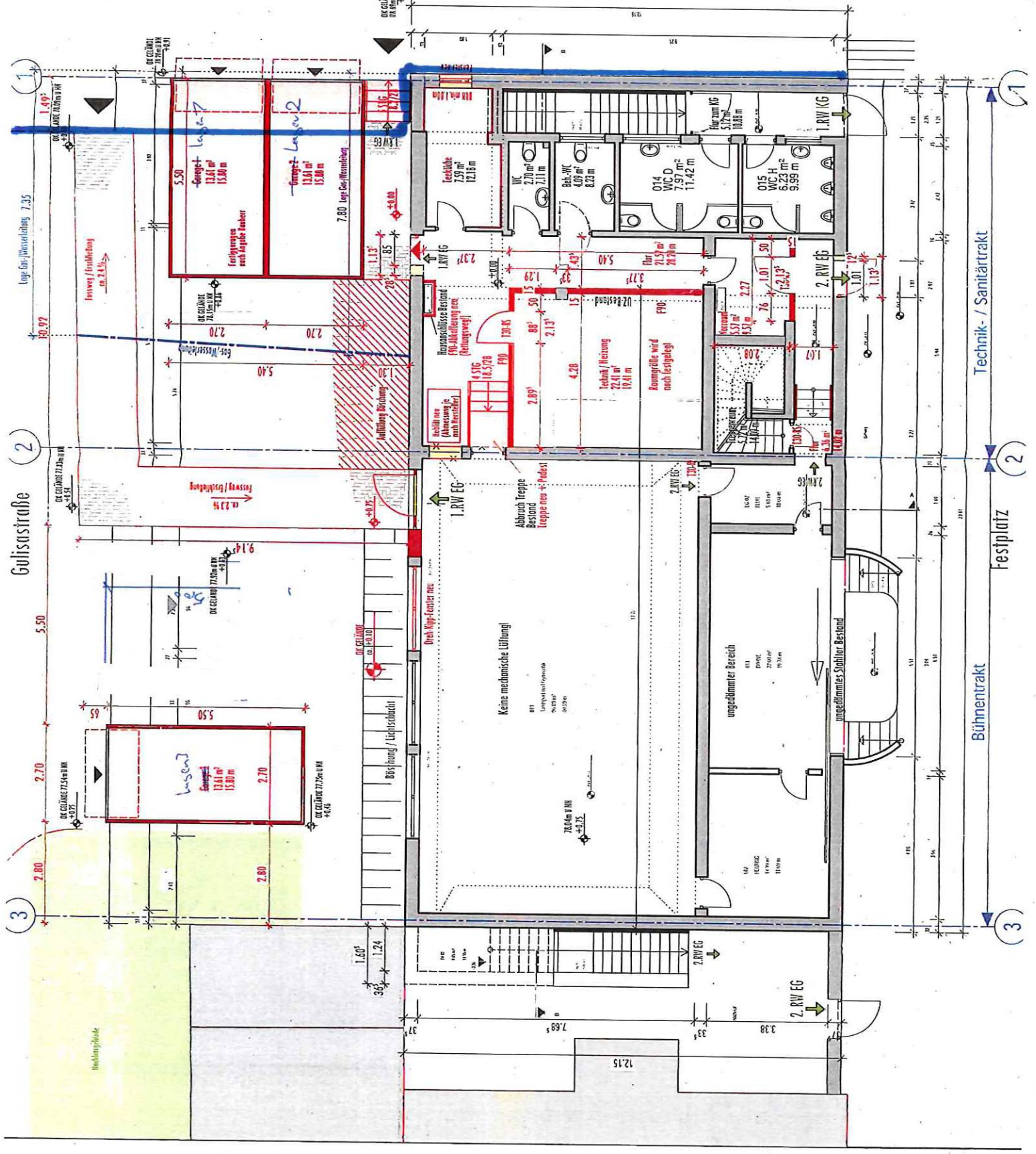

Technik- / Sanitärtrakt

Festplatz

Bühnentrakt