

Auszug aus den Geobasisinformationen

Liegenschaftskarte



Rheinland-Pfalz

VERMESSUNGS- UND
KATASTERAMT
OSTEIFEL-HUNSRÜCK

Hergestellt am 29.11.2024

Flurstück: 54/4
Flur: 1
Gemarkung: Bubenheim

Gemeinde: Koblenz
Landkreis: Stadt Koblenz

Am Wasserturm 5a
56727 Mayen

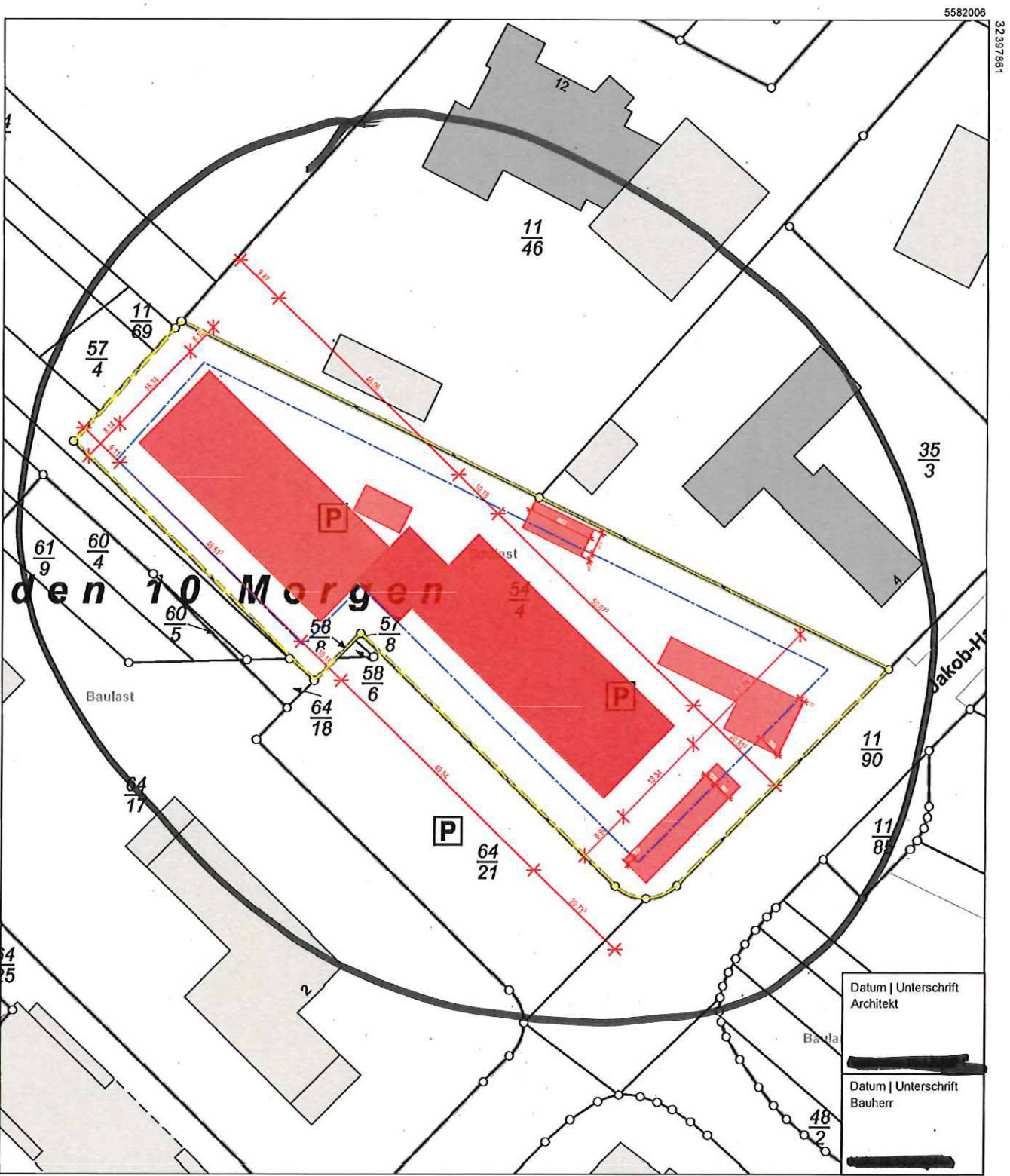

5581796

Maßstab 1 : 1 000

0 10 20 30 Meter

Datum | Unterschrift
Architekt

Datum | Unterschrift
Bauherr

Vervielfältigungen für eigene Zwecke sind zugelassen. Eine unmittelbare oder mittelbare Vermarktung, Umwandlung oder Veröffentlichung der Geobasisinformationen bedarf der Zustimmung der zuständigen Vermessungs- und Katasterbehörde (§12 Landesgesetz über das amtliche Vermessungswesen).

Hergestellt durch Öffentlich best. Vermessungsingenieur Dipl.-Ing. Kevin Roth.

Befugnis eingeräumt am 24.06.2021 durch Landesamt für Vermessung und Geobasisinformation Rheinland-Pfalz.

Auszug aus den Geobasisinformationen

Liegenschaftskarte



Rheinland-Pfalz

VERMESSUNGS- UND
KATASTERAMT
OSTEIFEL-HUNSRÜCK

Hergestellt am 29.11.2024

Flurstück: 54/4
Flur: 1
Gemarkung: Bubenheim

Gemeinde: Koblenz
Landkreis: Stadt Koblenz

Am Wasserturm 5a
56727 Mayen

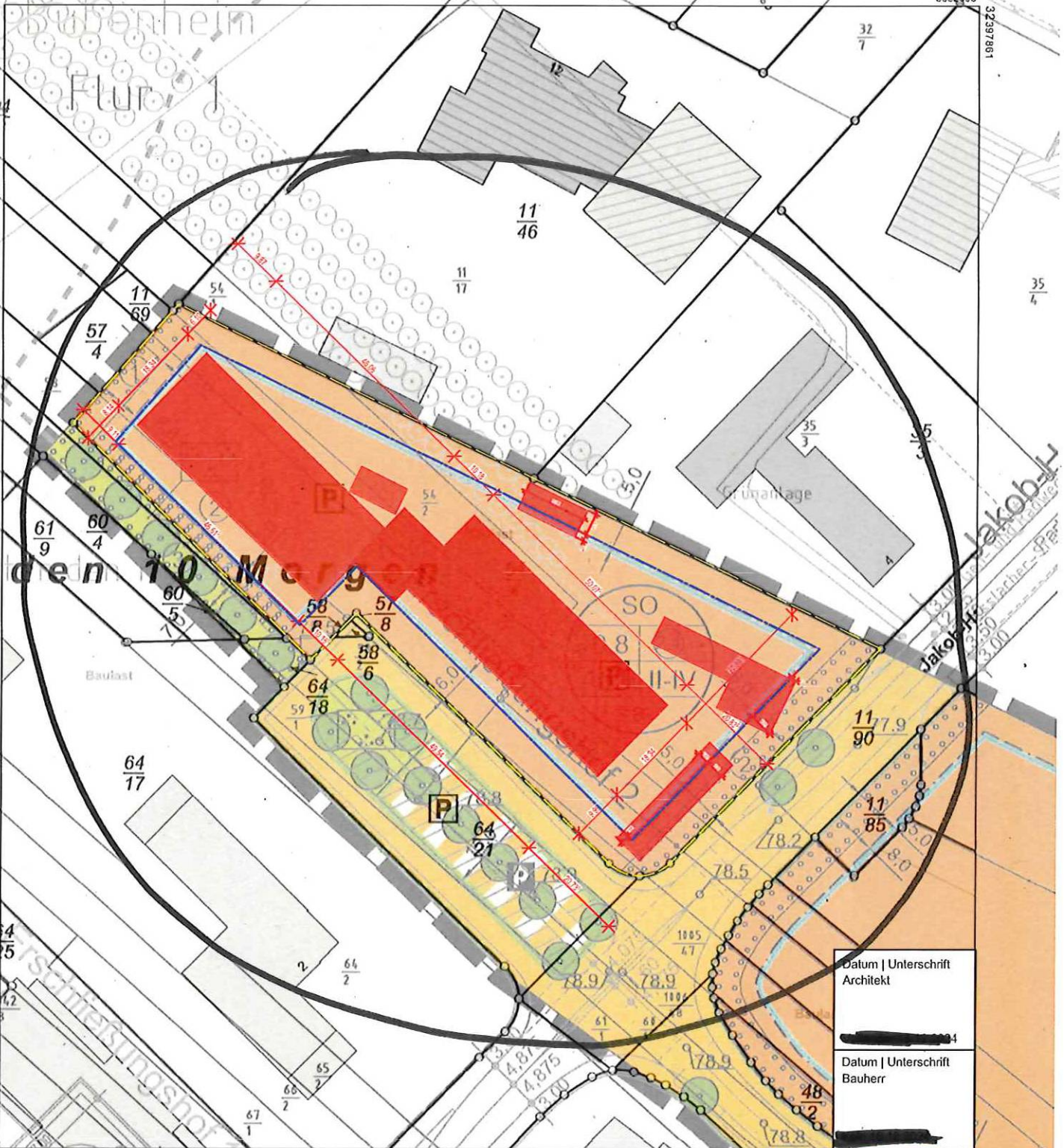

Datum | Unterschrift
Architekt



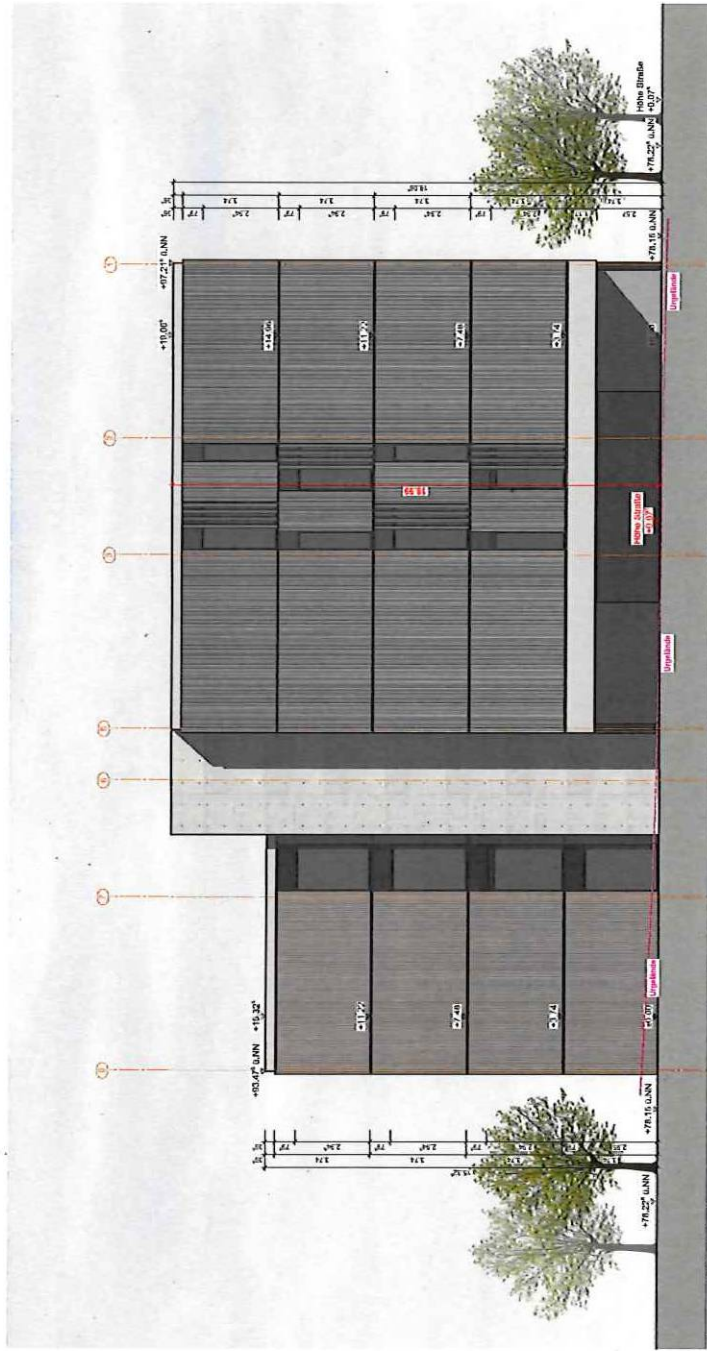

Datum | Unterschrift
Bauherr

Vervielfältigungen für eigene Zwecke sind zugelassen. Eine unmittelbare oder mittelbare Vermarktung, Umwandlung oder Veröffentlichung der Geobasisinformationen bedarf der Zustimmung der zuständigen Vermessungs- und Katasterbehörde (§12 Landesgesetz über das amtliche Vermessungswesen).
Hergestellt durch Öffentlich best. Vermessungsingenieur Dipl.-Ing. Kevin Roth.
Befugnis eingeräumt am 24.06.2021 durch Landesamt für Vermessung und Geobasisinformation Rheinland-Pfalz.





Ansicht Süd-Ost

	
Bürobaude	
	
	
	
Ansicht Ansichten	
Projekt: [Blacked out] Zeichner: [Blacked out] Datum: [Blacked out] Maßstab: [Blacked out]	Blatt: [Blacked out] Anzahl: [Blacked out]
	

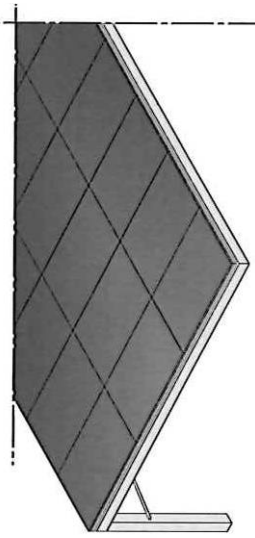

Isometrie

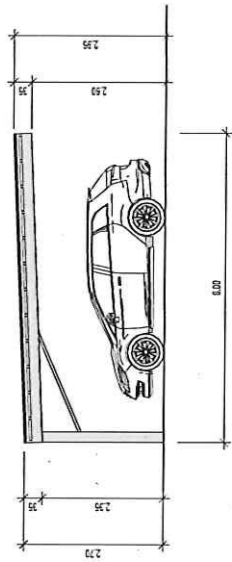

Schnitt



Bauvorhaben	Bürogebäude Jakob-Hasslacher-Straße 56070 Koblenz
Bauherr	[REDACTED]
Architekt	[REDACTED]
Zeichnung	PV-Überdachung
Proj.-Nr.	2024-673
Plannummer	DKB-ARC-XXX-
Gezeichnet	AH
Datum	
Blattformat	DIN A3
Maßstab	1:100
19.02.2025	
Architekt	
Ort Datum Unterschrift	
19.02.2025	
Bauherr	
Ort Datum Unterschrift	

