

# Auszug aus den Geobasisinformationen

## Liegenschaftskarte



Rheinland-Pfalz

VERMESSUNGS- UND  
KATASTERAMT  
OSTEIFEL-HUNSRÜCK

Hergestellt am 30.04.2025

Flurstück: 40/27  
Flur: 3  
Gemarkung: Moselweiß

Gemeinde: Koblenz  
Landkreis: Stadt Koblenz

Am Wasserturm 5a  
56727 Mayen



5579244

Maßstab 1 : 1 000

0 10 20 30 Meter

Vervielfältigungen für eigene Zwecke sind zugelassen. Eine unmittelbare oder mittelbare Vermarktung, Umwandlung oder Veröffentlichung der Geobasisinformationen bedarf der Zustimmung der zuständigen Vermessungs- und Katasterbehörde (§12 Landesgesetz über das amtliche Vermessungswesen).

Hergestellt durch das Vermessungs- und Katasteramt Westeifel-Mosel.

# Auszug aus den Geobasisinformationen

Liegenschaftskarte

mit temporären Fluchttreppen



Rheinland-Pfalz

VERMESSUNGS- UND  
KATASTERAMT  
OSTEIFEL-HUNSRLÜCK

Hergestellt am 30.04.2025

Flurstück: 40/27  
Flur: 3  
Gemarkung: Moselweiß

Gemeinde: Koblenz  
Landkreis: Stadt Koblenz

Am Wasserturm 5a  
56727 Mayen

5579454

32.398435

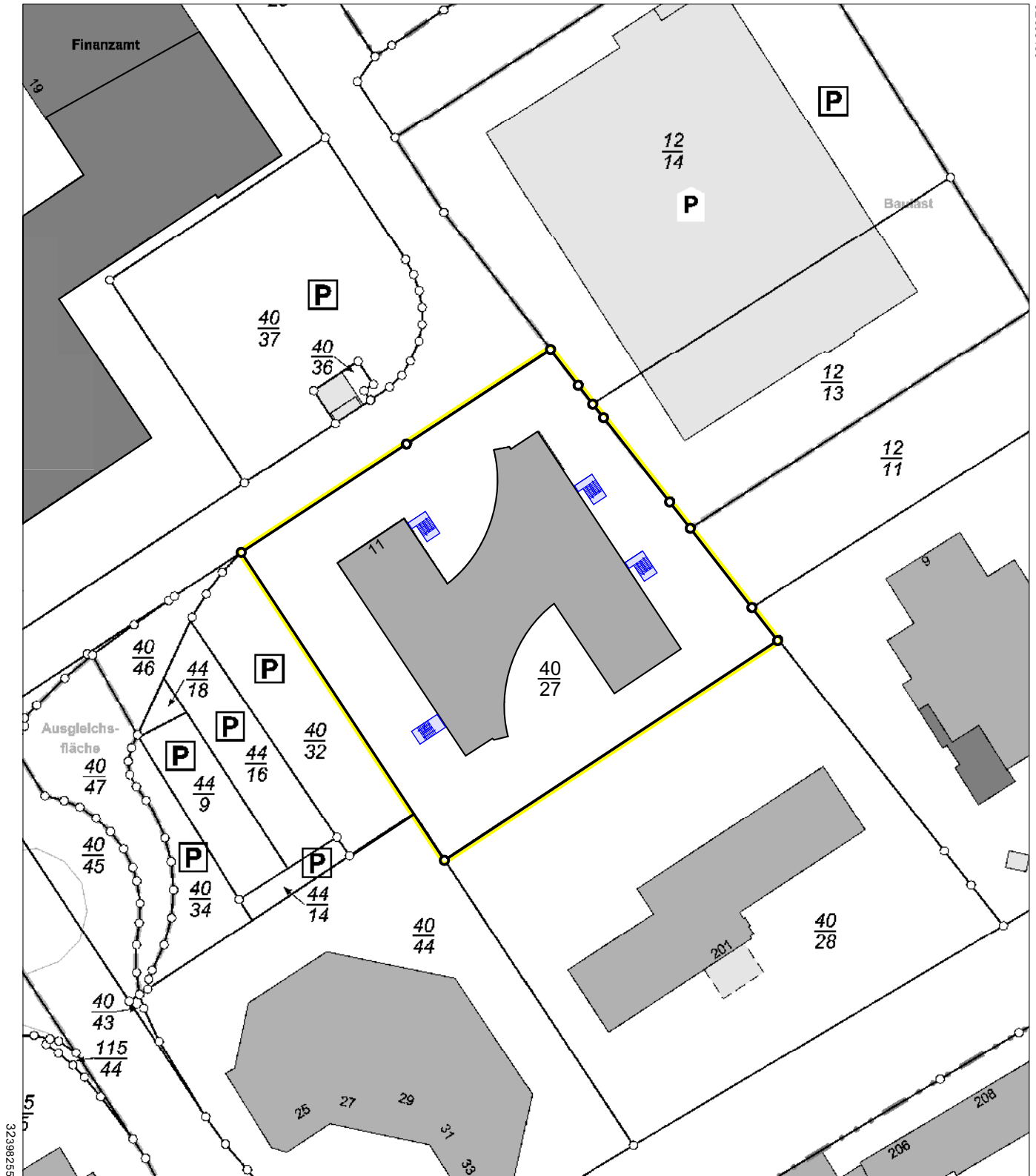

32.398255

5579244

Maßstab 1 : 1 000

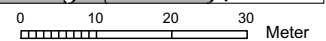

Vervielfältigungen für eigene Zwecke sind zugelassen. Eine unmittelbare oder mittelbare Vermarktung, Umwandlung oder Veröffentlichung der Geobasisinformationen bedarf der Zustimmung der zuständigen Vermessungs- und Katasterbehörde (§12 Landesgesetz über das amtliche Vermessungswesen).

Hergestellt durch das Vermessungs- und Katasteramt Westeifel-Mosel.

# Auszug aus den Geobasisinformationen

Liegenschaftskarte

mit dauerhaften Fluchttreppen



Rheinland-Pfalz

VERMESSUNGS- UND  
KATASTERAMT  
OSTEIFEL-HUNSRÜCK

Hergestellt am 30.04.2025

Flurstück: 40/27  
Flur: 3  
Gemarkung: Moselweiß

Gemeinde: Koblenz  
Landkreis: Stadt Koblenz

Am Wasserturm 5a  
56727 Mayen

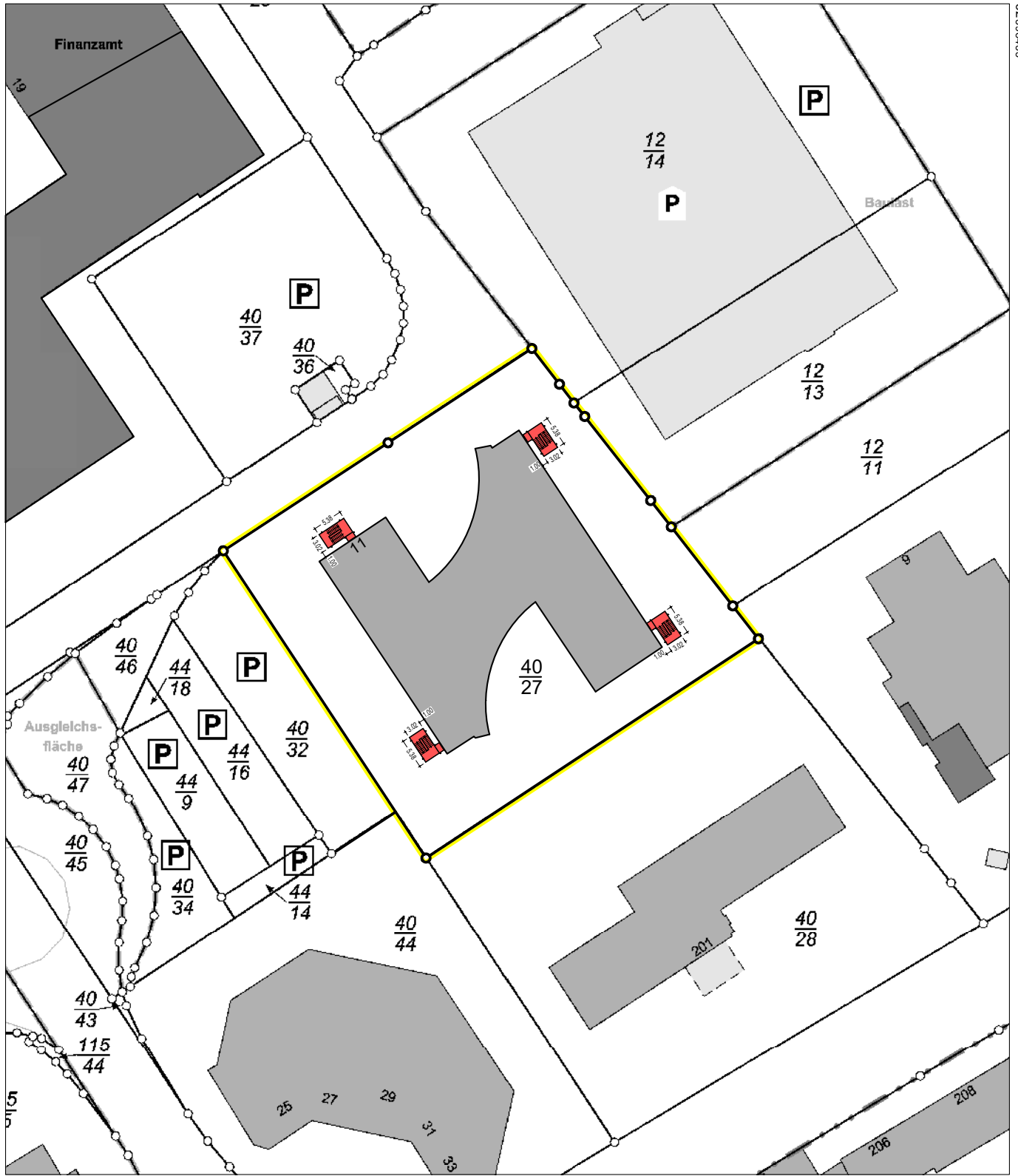

5579244

Maßstab 1 : 1 000

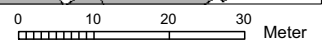

Vervielfältigungen für eigene Zwecke sind zugelassen. Eine unmittelbare oder mittelbare Vermarktung, Umwandlung oder Veröffentlichung der Geobasisinformationen bedarf der Zustimmung der zuständigen Vermessungs- und Katasterbehörde (§12 Landesgesetz über das amtliche Vermessungswesen).

Hergestellt durch das Vermessungs- und Katasteramt Westeifel-Mosel.



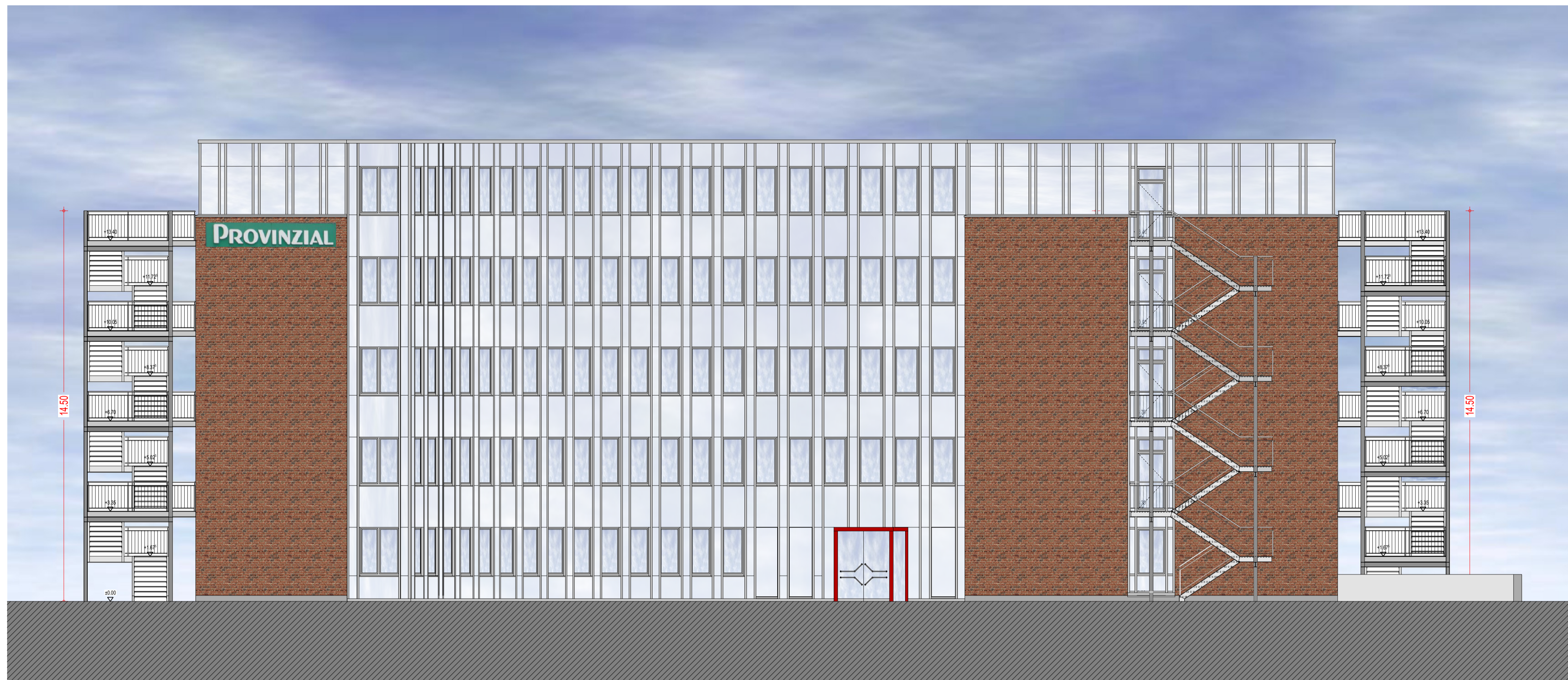

VORDERANSICHT

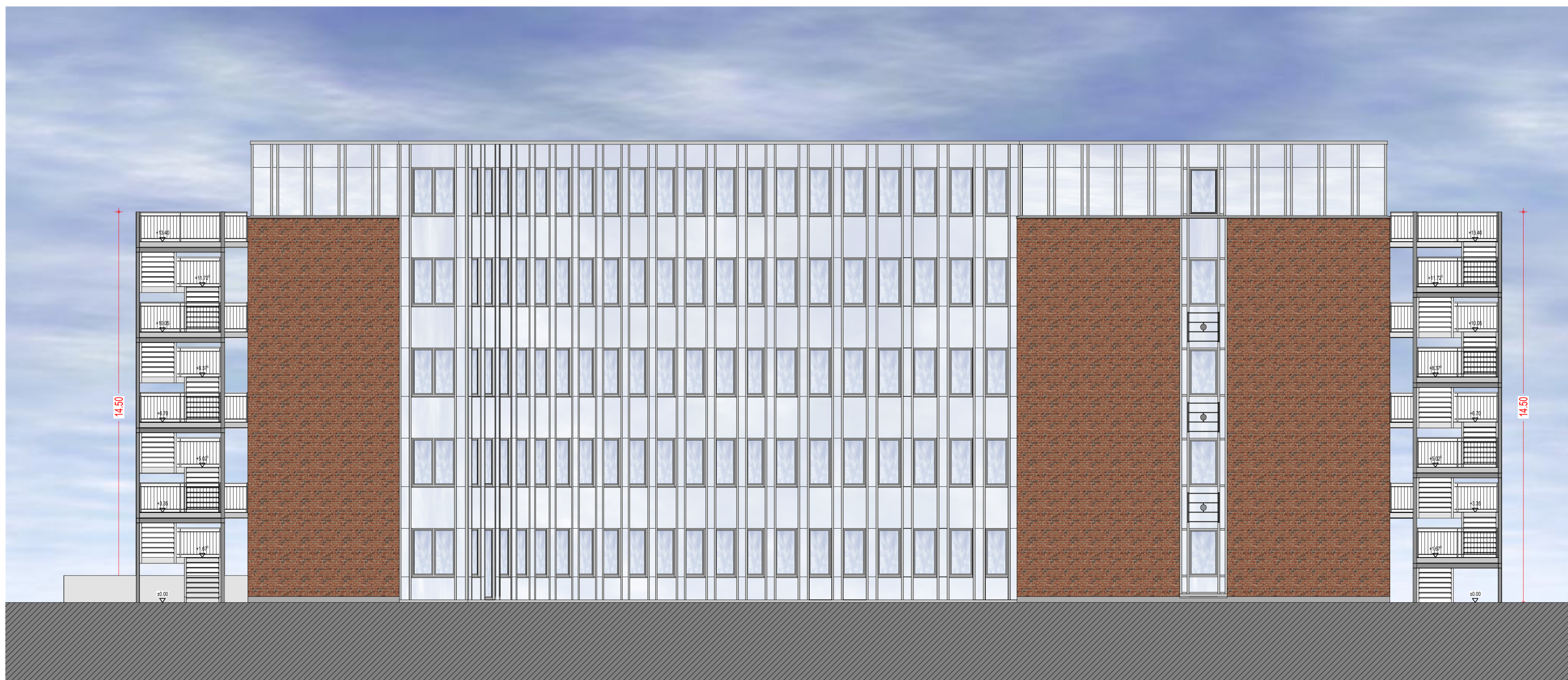

RÜCKANSICHT

VORDER- /RÜCKANSICHT



Bauvorhaben  
 Errichtung von je 4 temporären und dauerhaften Fluchtreppen an einem bestehenden Büro- und Verwaltungsgebäude

In  
 D - 56073 Koblenz  
 Rudolf-Virchow-Straße 11

Plan  
 Entwurfsplan  
 Vorderansicht  
 Rückansicht

Trier, den 07.05.2025

Der Architekt

Der Bauherr

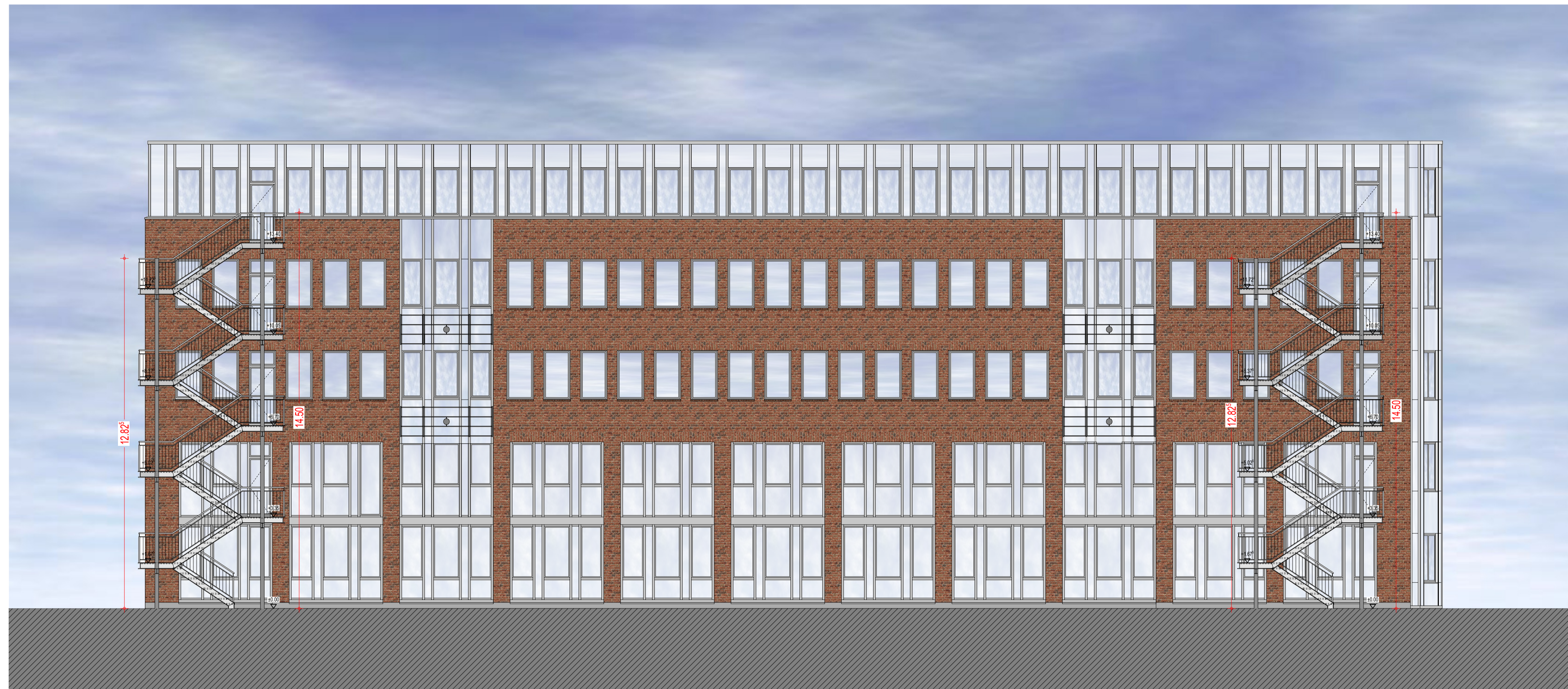

SEITENANSICHT links



SEITENANSICHT rechts

## SEITENANSICHTEN

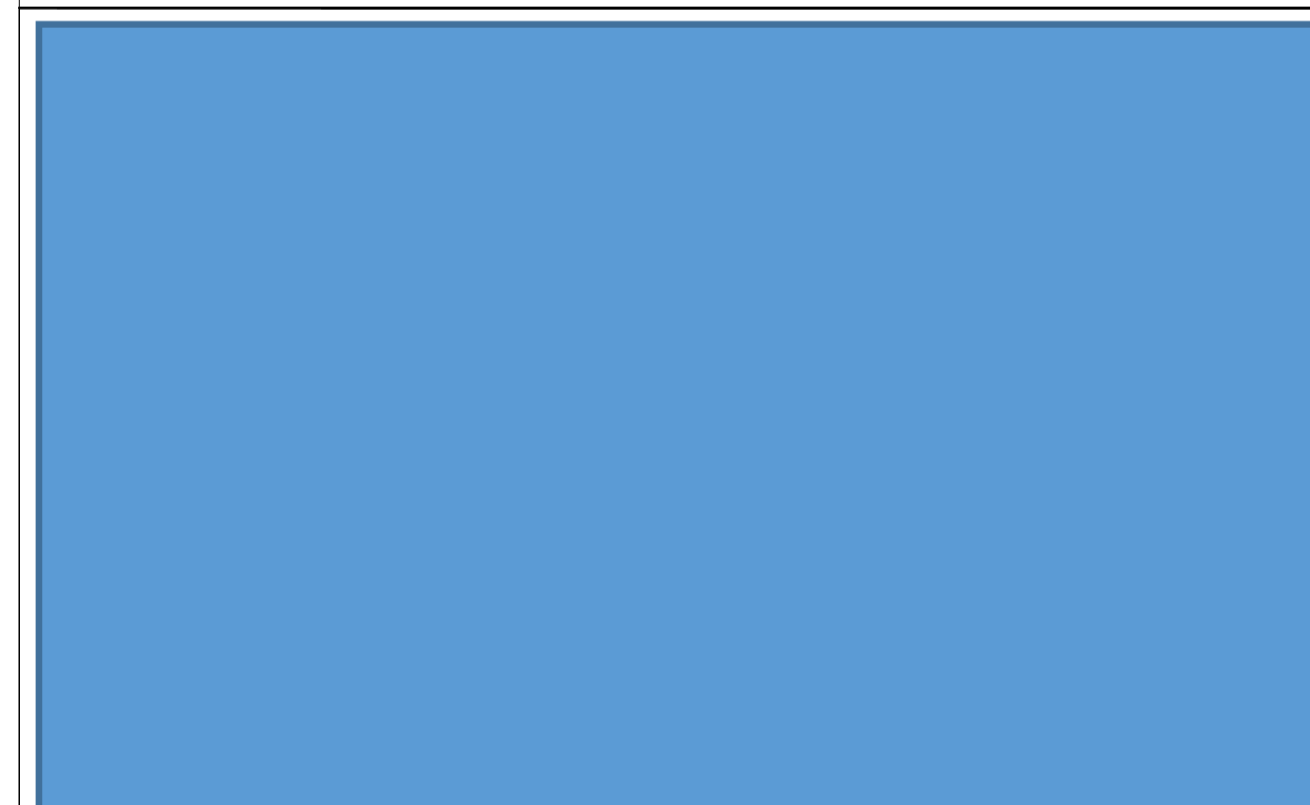

Bauvorhaben

In

Plan

Trier, den 07.05.2025

Errichtung von je 4 temporären  
und dauerhaften Fluchtreppen  
an einem bestehenden Büro -  
und Verwaltungsgebäude

D - 56073 Koblenz  
Rudolf-Virchow-Straße 11

Entwurfsplan  
Seitenansichten

Der Architekt

Der Bauherr

Blattgröße:  
84,0/59,4 cm

Maßstab:  
1:100

Gezeichnet:  
G.R.

Plannummer:  
8

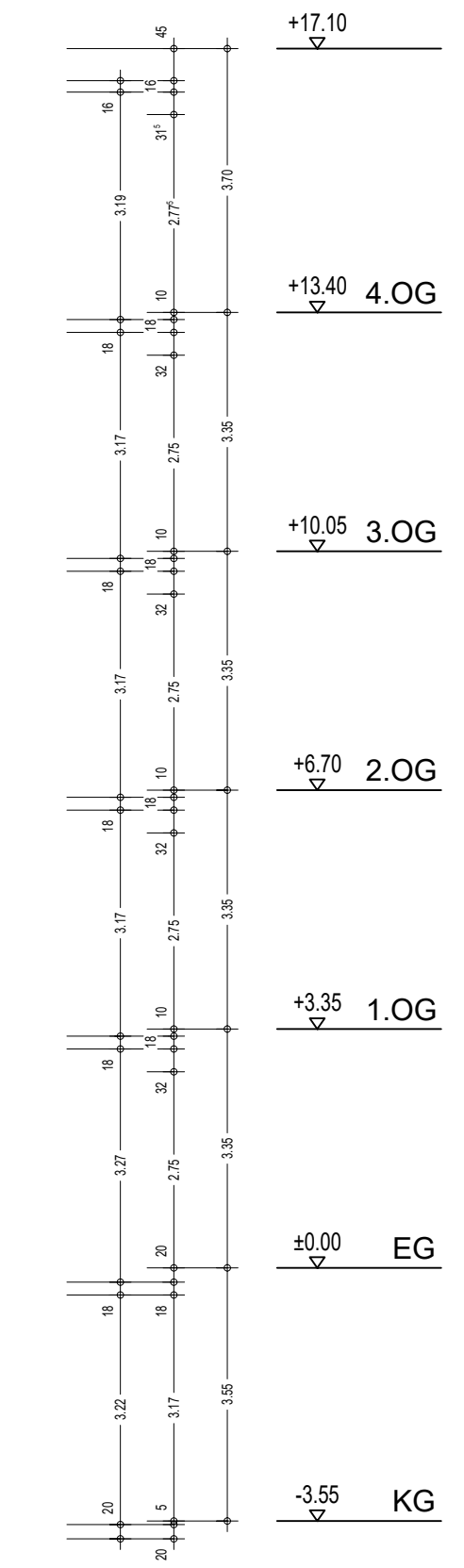
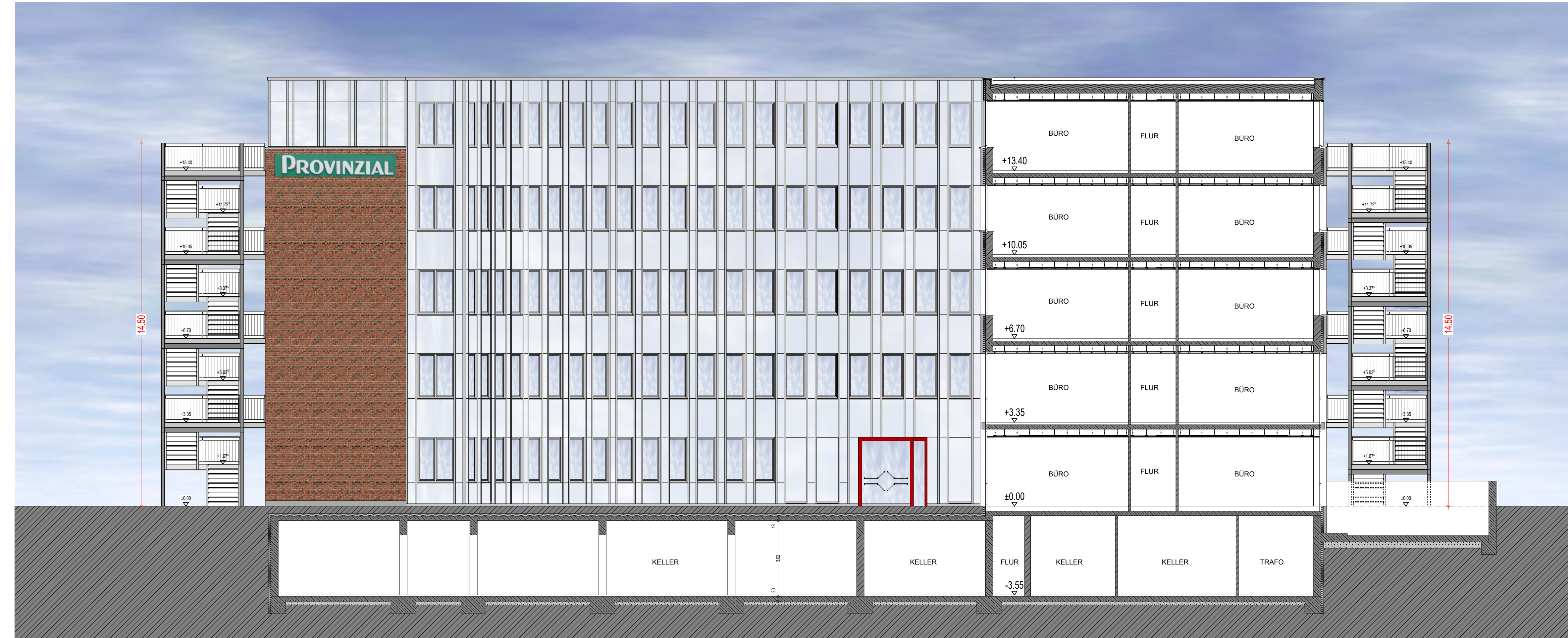

# SCHNITT

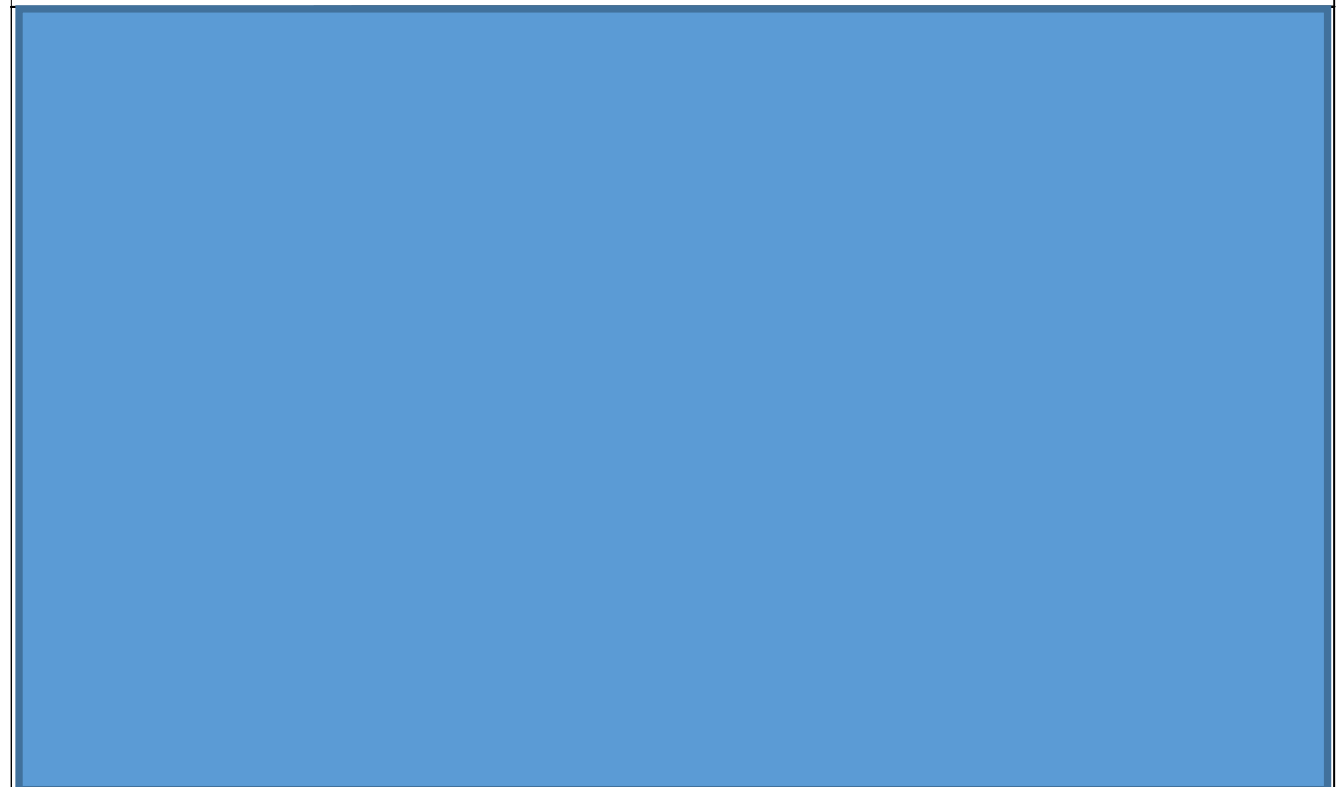

Bauvorhaben: Errichtung von je 4 temporären und dauerhaften Fluchttreppen an einem bestehenden Büro- und Verwaltungsgebäude

In: D - 56073 Koblenz, Rudolf-Virchow-Straße 11

Plan: Entwurfsplan Schnitt

Trier, den 07.05.2025

Der Architekt: \_\_\_\_\_ Der Bauherr: \_\_\_\_\_

# SCHNITT

Blattgröße: 84,0/59,4 cm	Maßstab: 1:100	Gezeichnet: G.R.	Plannummer: 9
-----------------------------	-------------------	---------------------	------------------



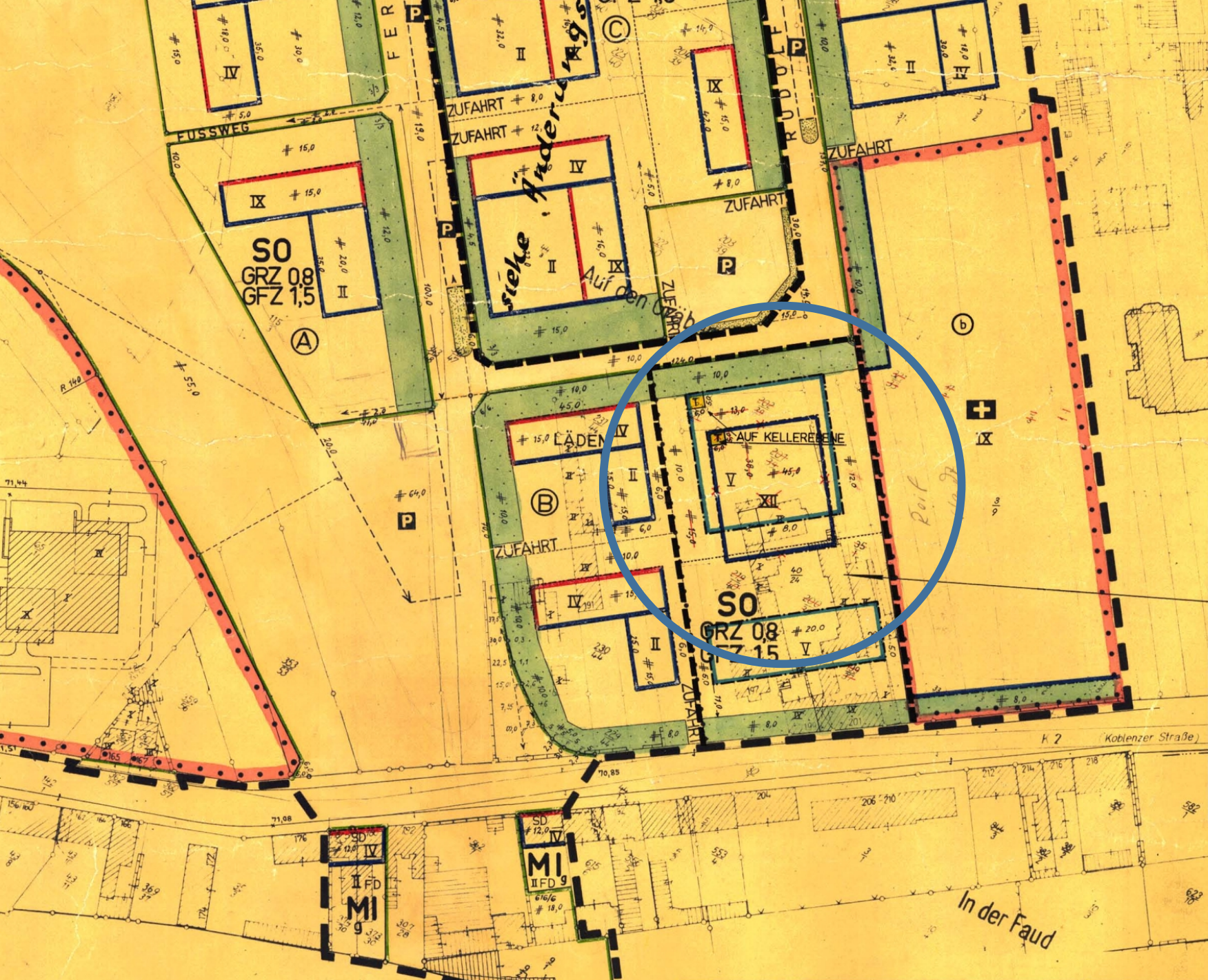

Geändert gem. der am 31. 1. 1991 vom Stadtrat beschlossenen Satzung über die Änderung des Bebauungsplanes Nr. 58 (Änderung Nr. 5). Die Änderung wird nach der Ausfertigung gem. § 12 BauGB ortsüblich bekanntgemacht und tritt damit in Kraft.

Ausgefertigt am 29. 7. 1991  
 Koblenz, 29. 7. 1991  
 Stadtverwaltung Koblenz  
 Oberbürgermeister

Die ortsübliche Bekanntmachung ist am 30. 7. 1991 erfolgt. Damit ist die Änderung in Kraft getreten.  
 Koblenz, 20. 7. 1991  
 Stadtverwaltung Koblenz  
 Im Auftrag:  
 Stadtmann