

KOBLENZ
VERBINDET.

Stadtvermessung und
Bodenmanagement

Auszug aus dem Geoinformationssystem der Stadt Koblenz

- für den internen Gebrauch -

Gemarkung Koblenz
Flur 8
Flurstück 1044/630

Erstellt am 11.04.2025
ALKIS-Stand 03/2025
Bearbeiter P0885024

ungefährer Maßstab 1: 1000

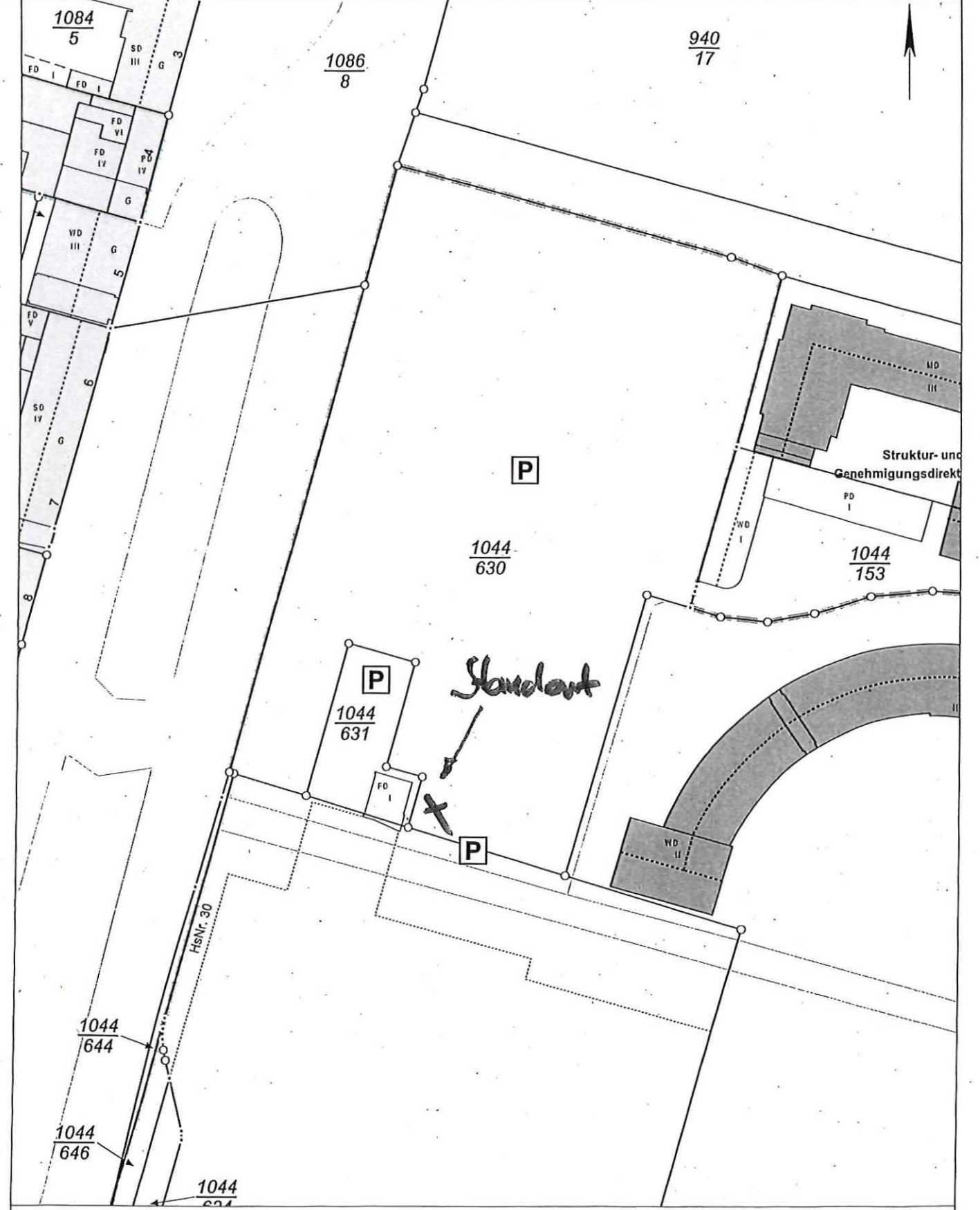

Basiskarte: Liegenschaftskarte der Vermessungs- und Katasterverwaltung. Die Geschossangaben entsprechen nicht der Definition Vollgeschoss nach Landesbauordnung.
Vervielfältigungen für eigene, nicht gewerbliche Zwecke zugelassen. Vervielfältigungen für andere Zwecke, Veröffentlichungen oder deren Weitergabe an Dritte nur mit Genehmigung.

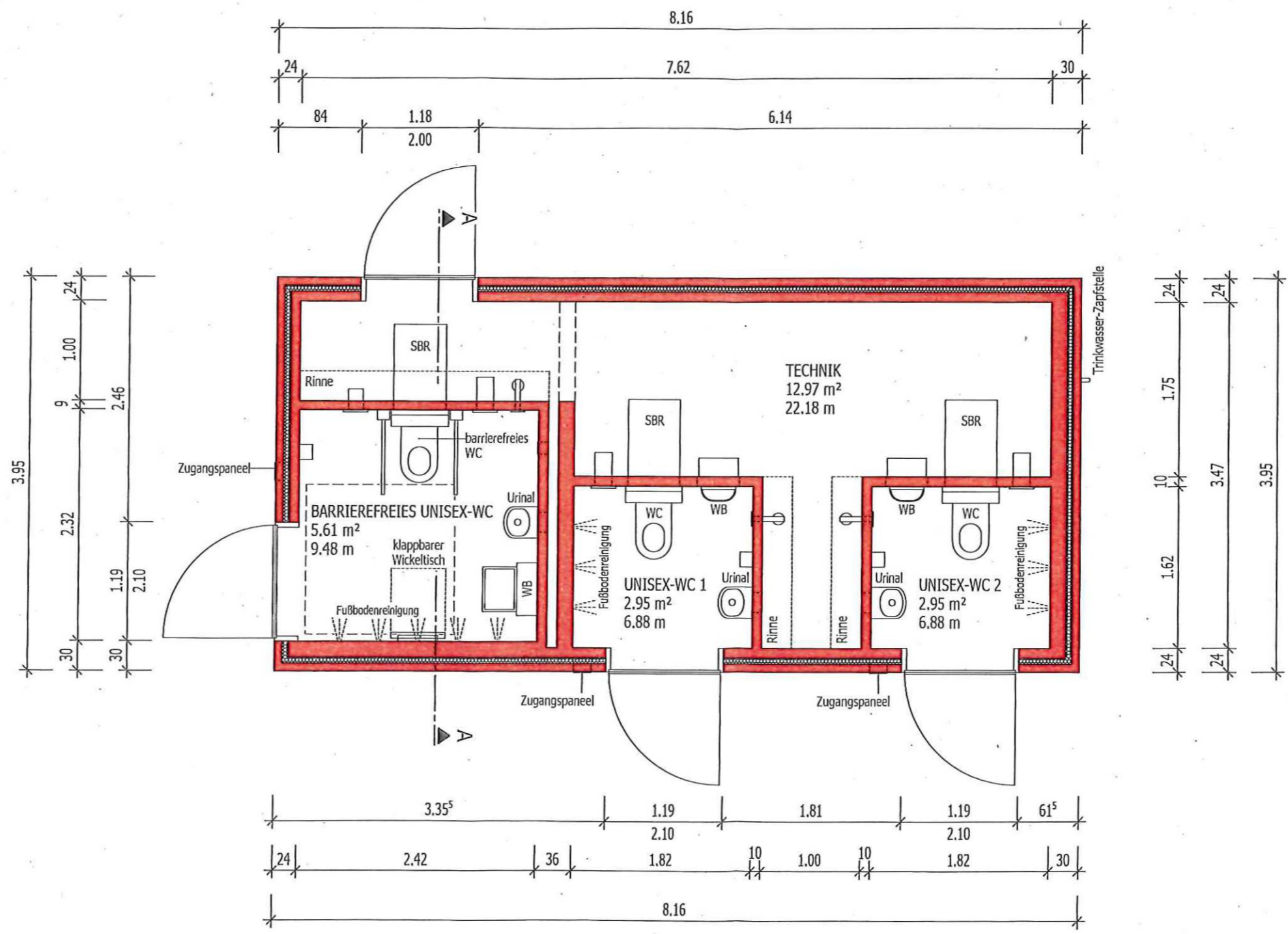

Grundriss I 1:50

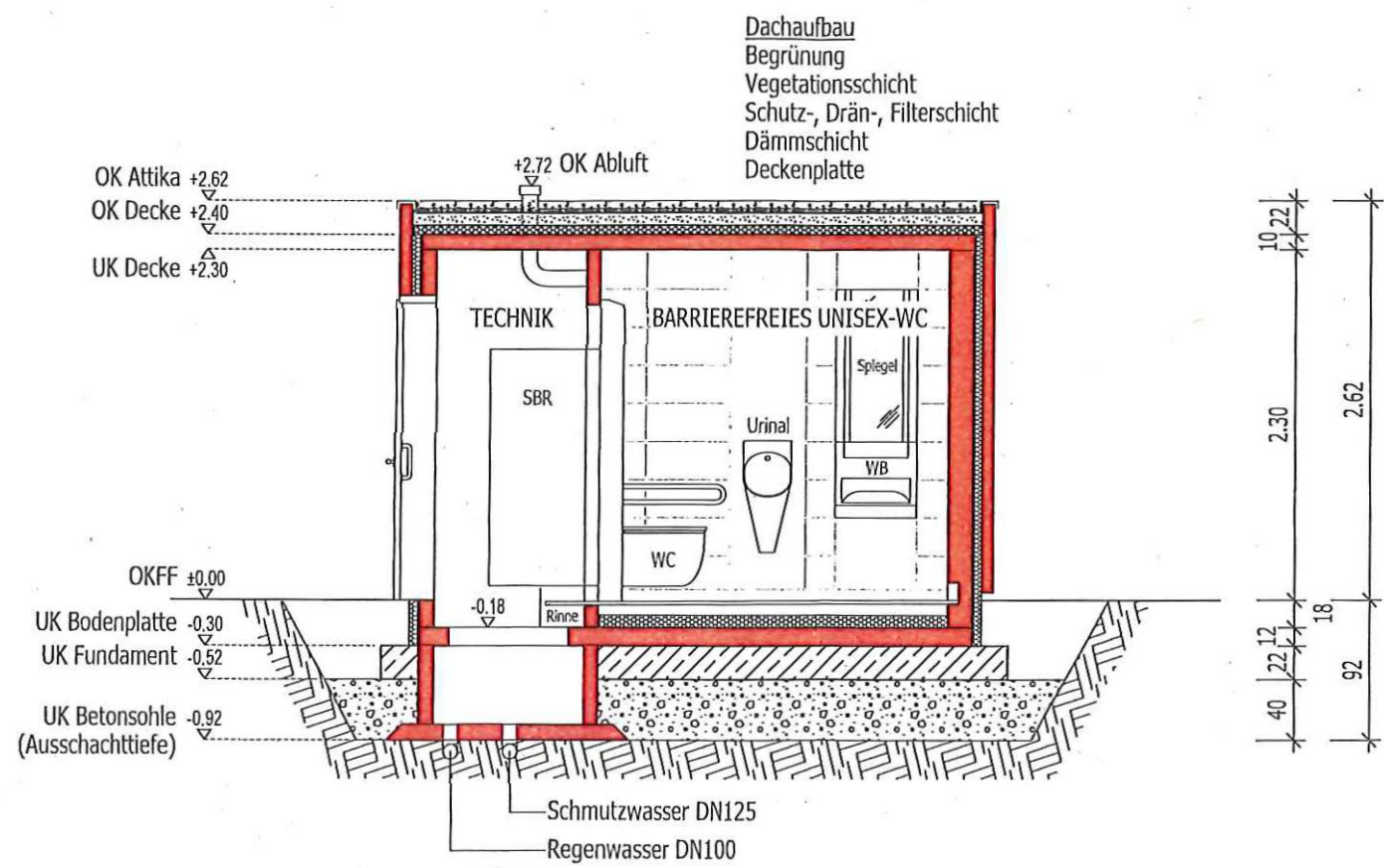

Schnitt A-A | 1:50

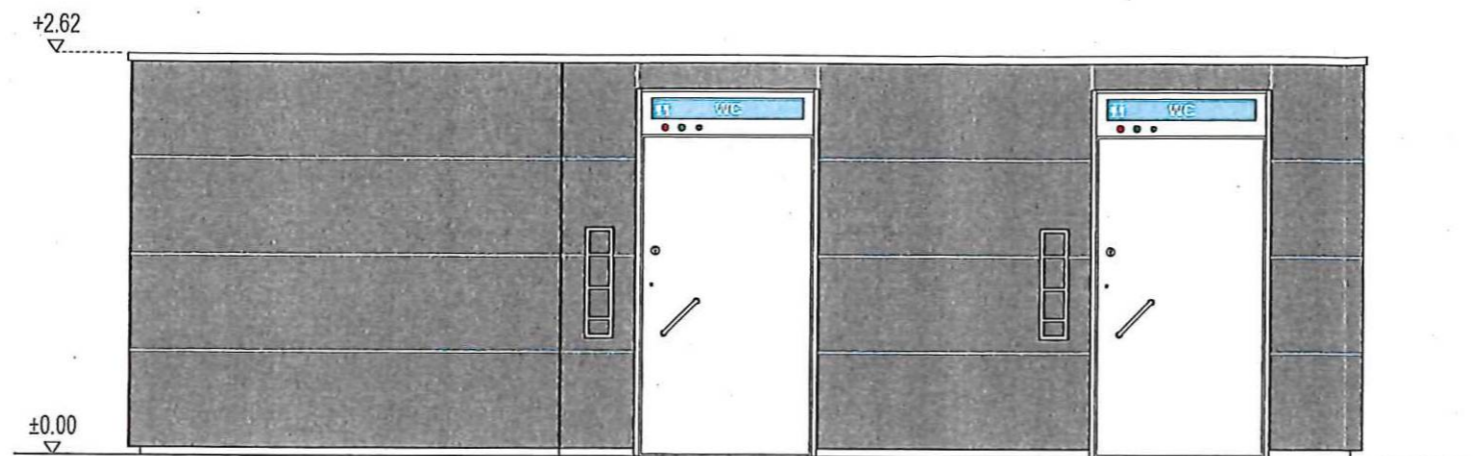

Ansicht West | 1:50

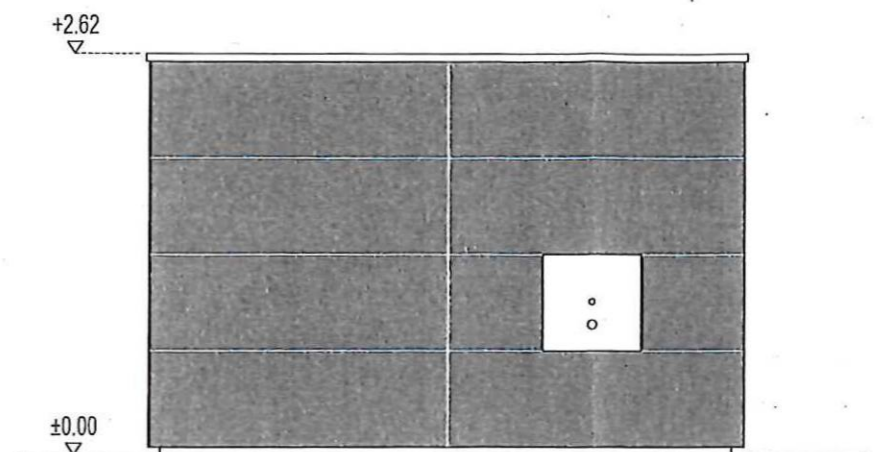

Ansicht Süd | 1:50

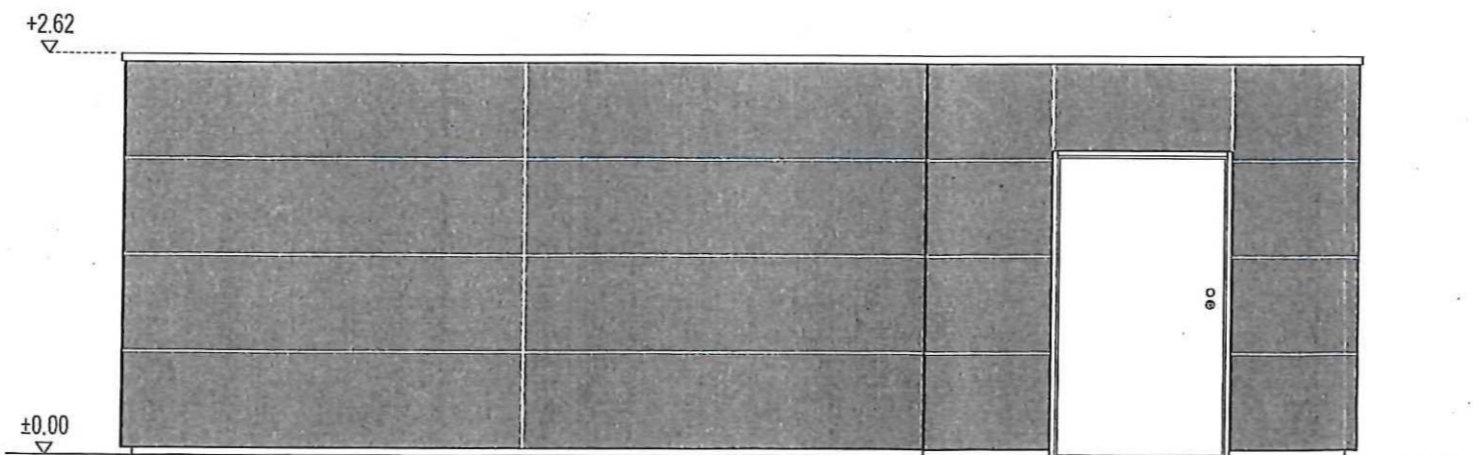

Ansicht Ost | 1:50

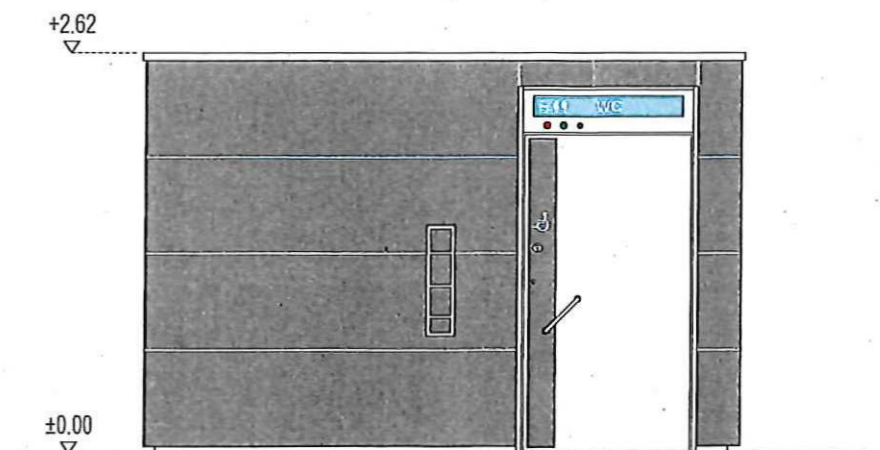

Ansicht Nord | 1:50