

Auszug aus den Geobasisinformationen

Liegenschaftskarte

Bauherr/ in 28.04.2025
Datum / Uhrzeit



Rheinland-Pfalz

VERMESSUNGS- UND
KATASTERAMT
OSTEIFEL-HUNSRÜCK

Hergestellt am 21.02.2025

Flurstück: 269/7
Flur: 6
Gemarkung: Metternich

Gemeinde: Koblenz
Landkreis: Stadt Koblenz

Am Wasserturm 5a
56727 Mayen

5579810

32397372

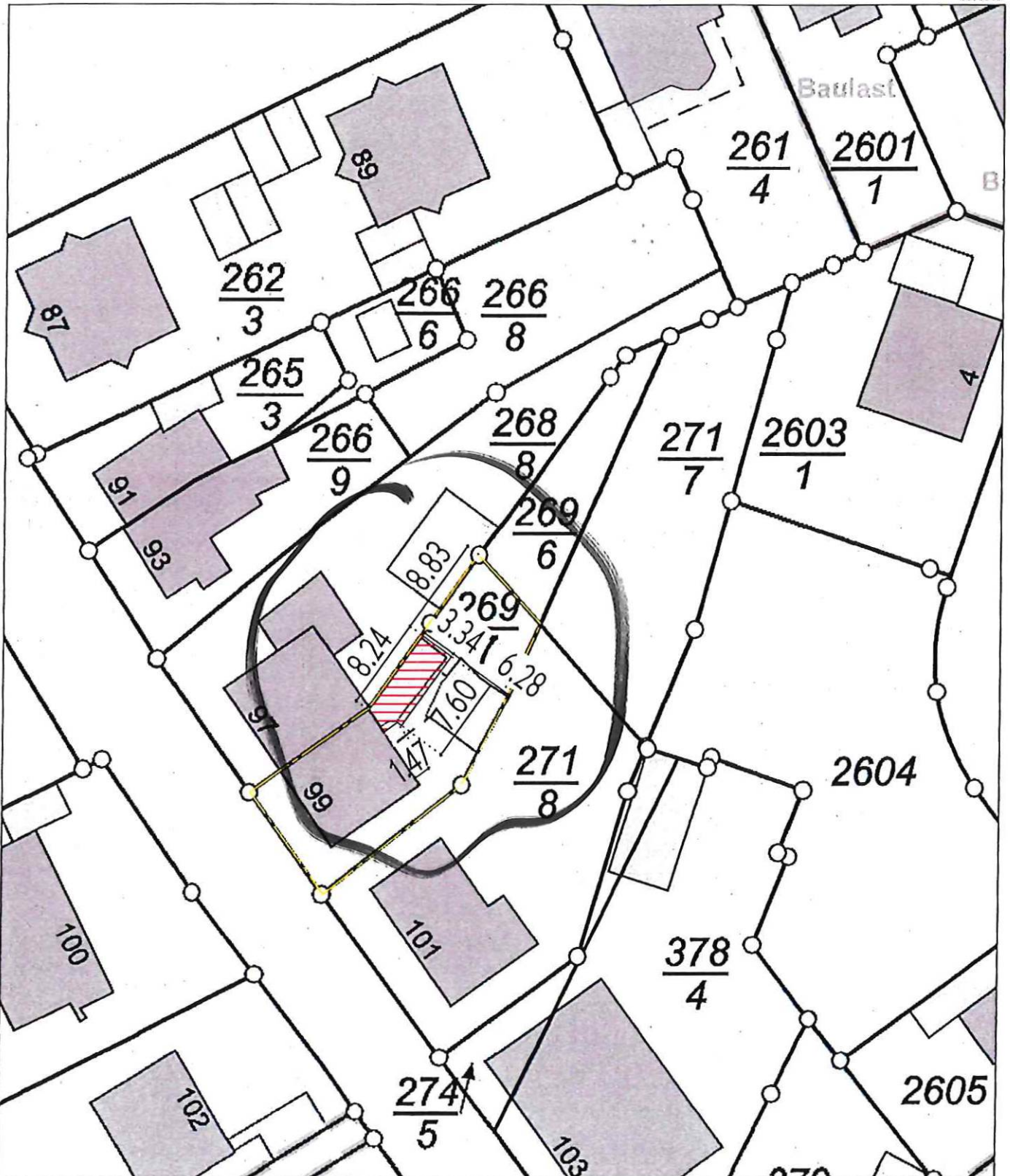

32397282

5579705

Maßstab 1 : 500

0 5 10 15 Meter

Vervielfältigungen für eigene Zwecke sind zugelassen. Eine unmittelbare oder mittelbare Vermarktung, Umwandlung oder Veröffentlichung der Geobasisinformationen bedarf der Zustimmung der zuständigen Vermessungs- und Katasterbehörde (§ 12 Landesgesetz über das amtliche Vermessungswesen).

Hergestellt durch Notar Dr. Richard Koch-Sembdner.

Kein amtlicher Auszug; nur zur Verwendung im Rahmen der Beurkundung von Rechten an Grundstücken.

Stempel

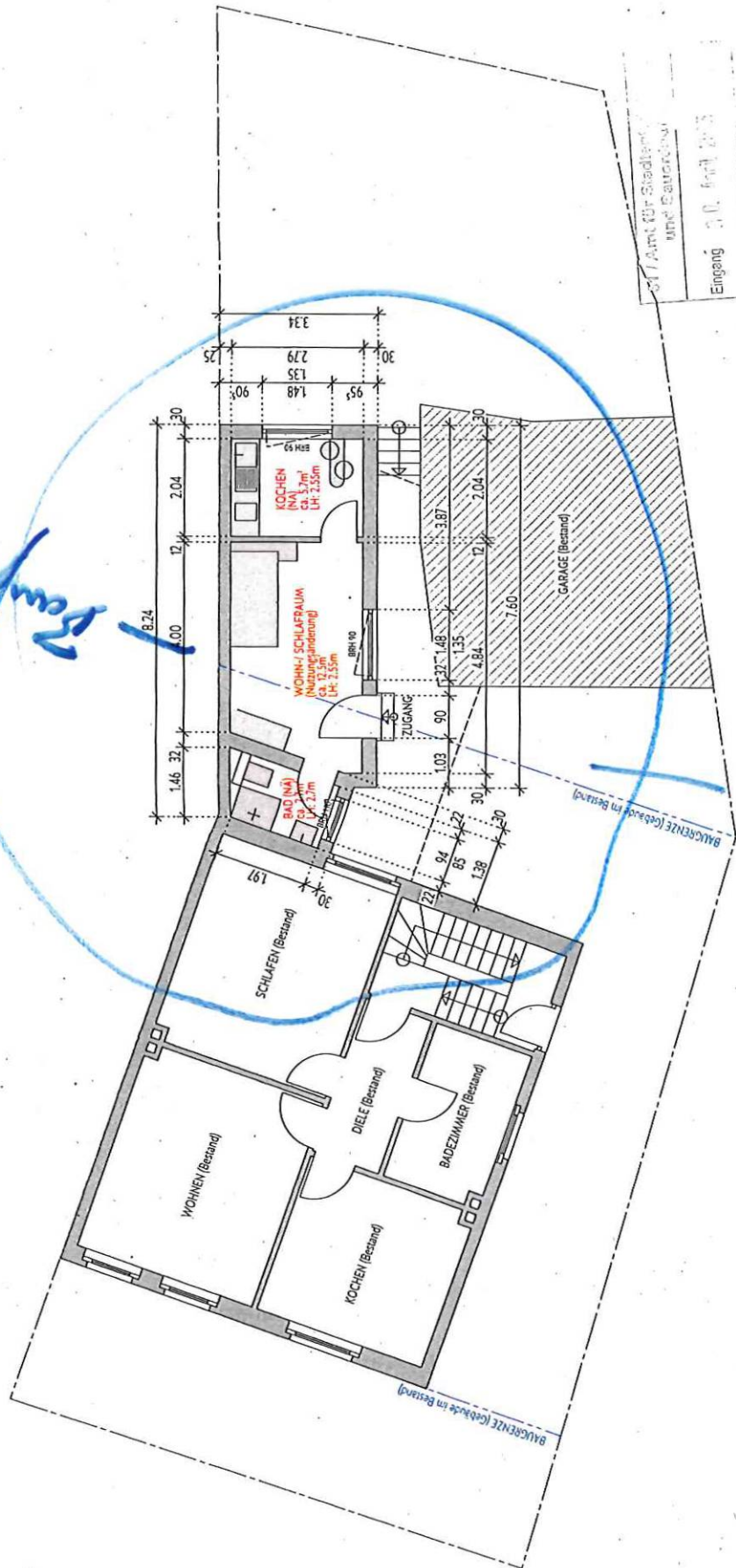

St. Amt für Städtebau
und Bauordnung
Eingang 3.0. April 2025
G1.1 G1.2 G1.3



Bauherr/In
28.04.2025

Projekt
Nutzungsänderung von Gartengeräte-/Trockenraum
zu Wohnraum
Raiffeisenstr. 99 in 56072 Metternich
Bauherr
Eheleute

Planinhalt	Grundriss Erdgeschoss	
Plan-Nr.	BA-01	Gezeichnet
Maßstab	1:100	Geprüft
Datum	23.04.2025	cm
Projekt-Nr.	2500 08	cme

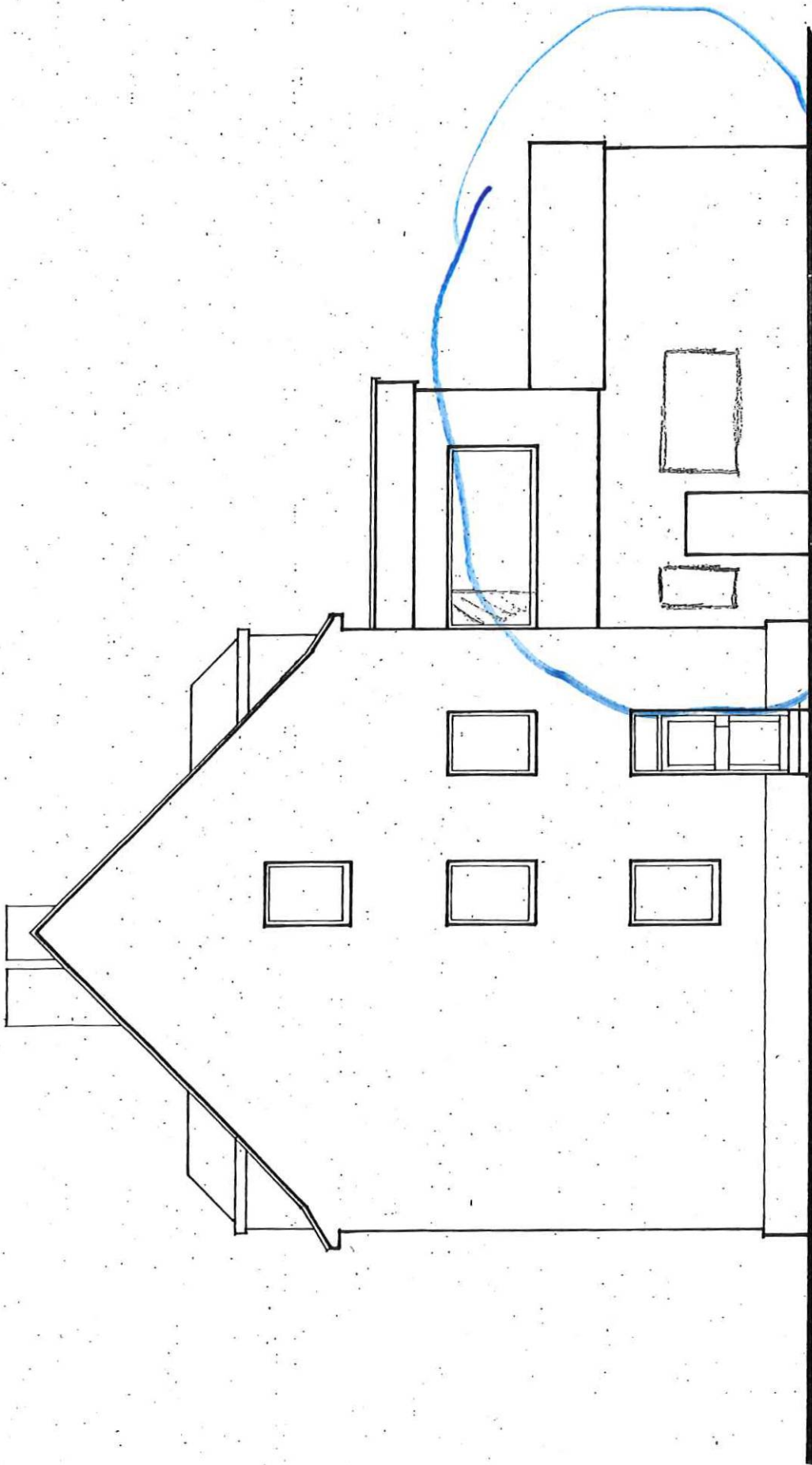

SEITENANSICHT

(Aufsicht aus S. 11)