

KOBLENZ
VERBUND

Stadtvermessung und
Bodenmanagement

Auszug aus dem Geoinformationssystem der Stadt Koblenz

- für den internen Gebrauch -

Gemarkung Metternich

Flur 1

Flurstück 5423

ungefähre Maßstab 1: 1750

Erstellt am 11.06.2025

ALKOS-Stand 09.2025

Bearbeiter P0382277

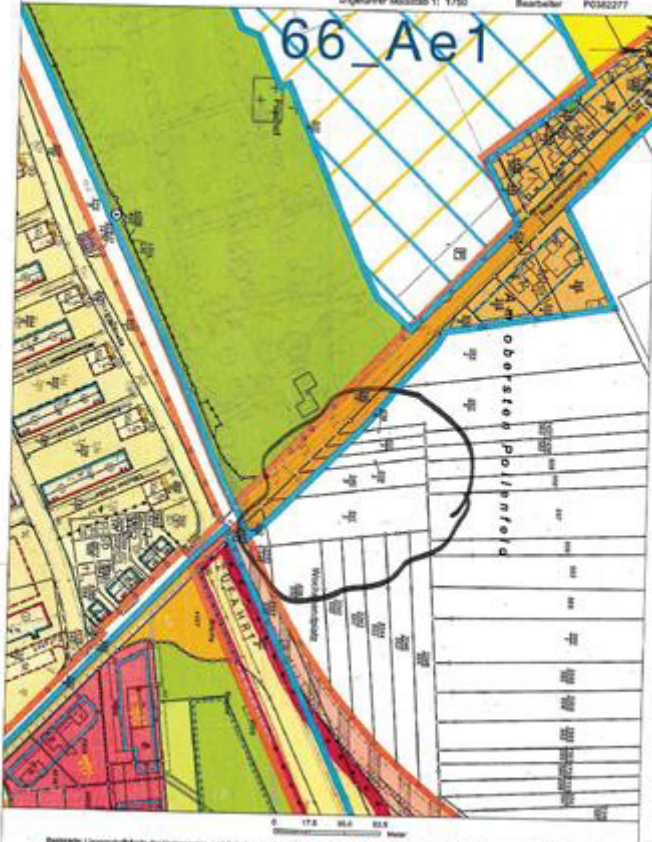

Bestand: Liegenschaftskarte der Vermessungs- und Katasterverwaltung. Die Datenlage entspricht inwieweit mit der Definition vollständig nach Landesverordnung. Verschärfungen für eigene, nicht gewerbliche Zwecke zugelassen. Verschärfungen für andere Zwecke, Veröffentlichungen oder sonst Weitergabe an Dritte nur mit Genehmigung.

Hergestellt am 04.04.2025

Flurstück: 541/2
Flur: 1
Gemarkung: Metternich (1407)
Gemeinde: Koblenz
Landkreis: Stadt Koblenz
Am Wasserturm 5a
56727 Mayen

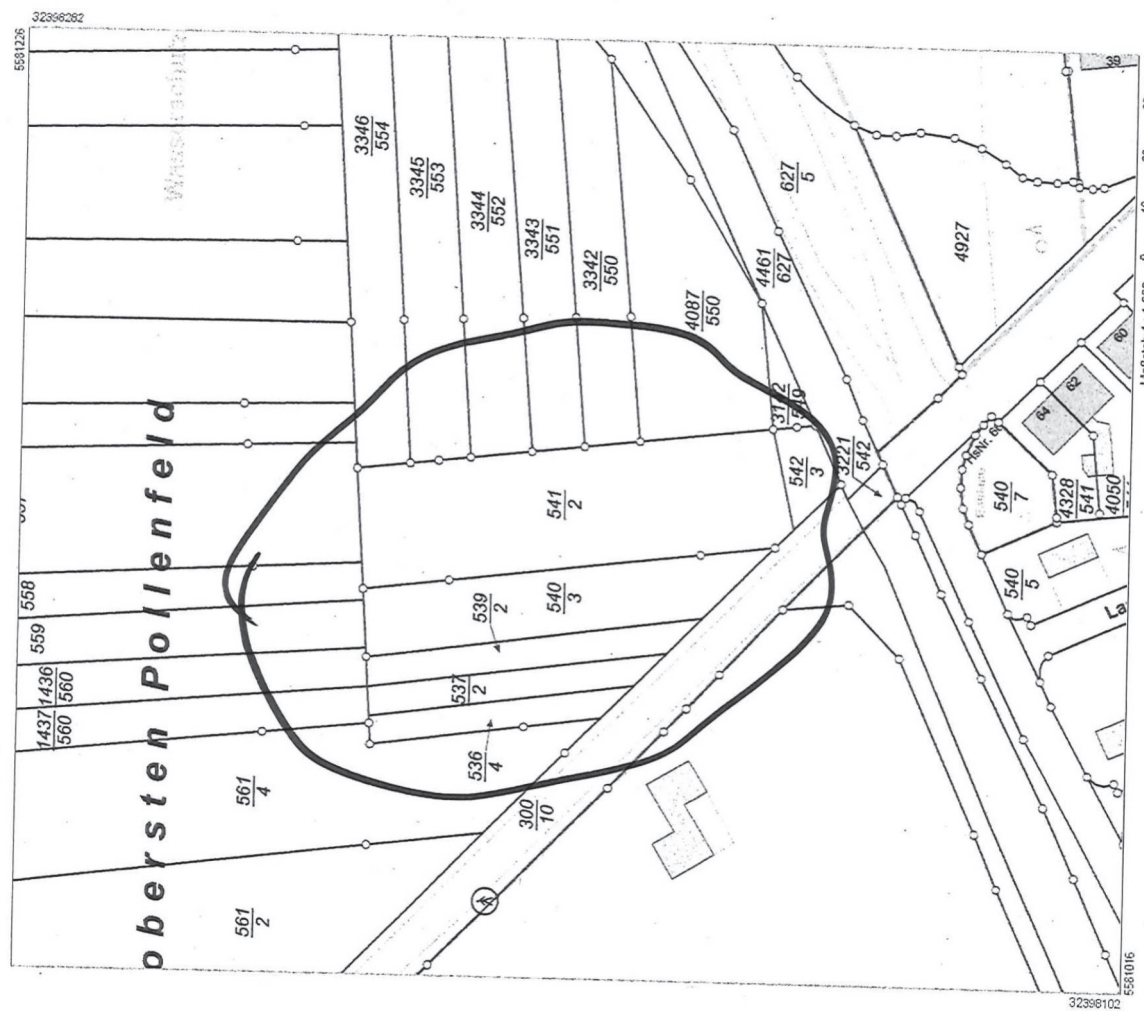

Maßstab 1 : 1 000 0 10 20 30 Meter
Vervielfältigungen für eigene Zwecke sind zugelassen. Eine unmittelbare oder mittelbare Vermarkung, Umwandlung oder Veröffentlichung der Geobasisinformationen bedarf der Zustimmung der zuständigen Vermessungs- und Katasterbehörde (§ 12 Landesgesetz über das amtliche Vermessungswesen).
Hergestellt durch das Vermessungs- und Katasteramt OSTEIFEI-HUNSRÜCK

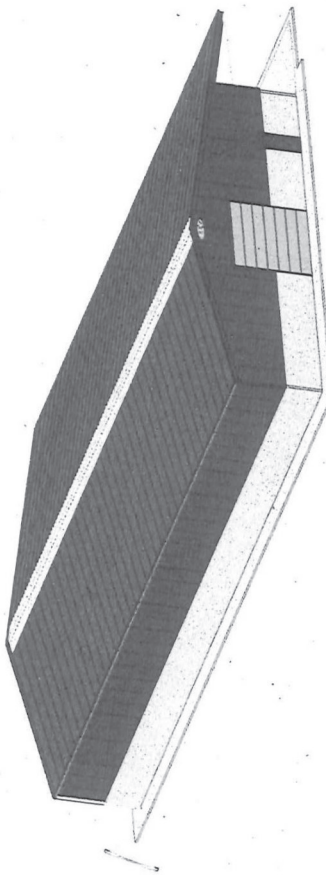

**61 / Amt für Stadtentwicklung
und Bauordnung**

Flächen	
61.1	61.2
406J	61.3
551	61.3

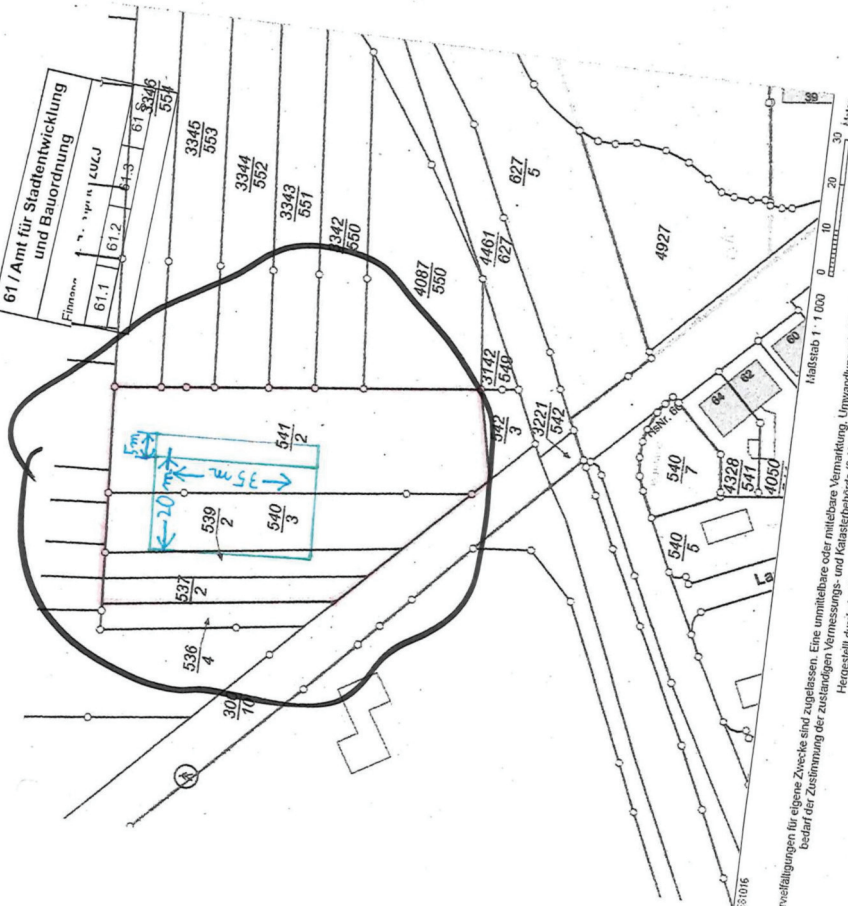

Erneuerungen für eigene Zwecke sind zugelassen. Eine unmittelbare oder mittelbare Veräußerung, Umpfändlung oder Verpfändung der Grundstücke ist (§ 12 Landesgesetz über die amtliche Vermessungswesen) bedarf der Zustimmung der zuständigen Vermessungs- und Katasterbehörde. Hergeleitet durch das Vermessungs- und Katasteramt Ostfriesland-Hürstuck