

**Kindertagesstätten-
Bedarfsplanung 2025
Teil II: Kita-Kapazitäten**

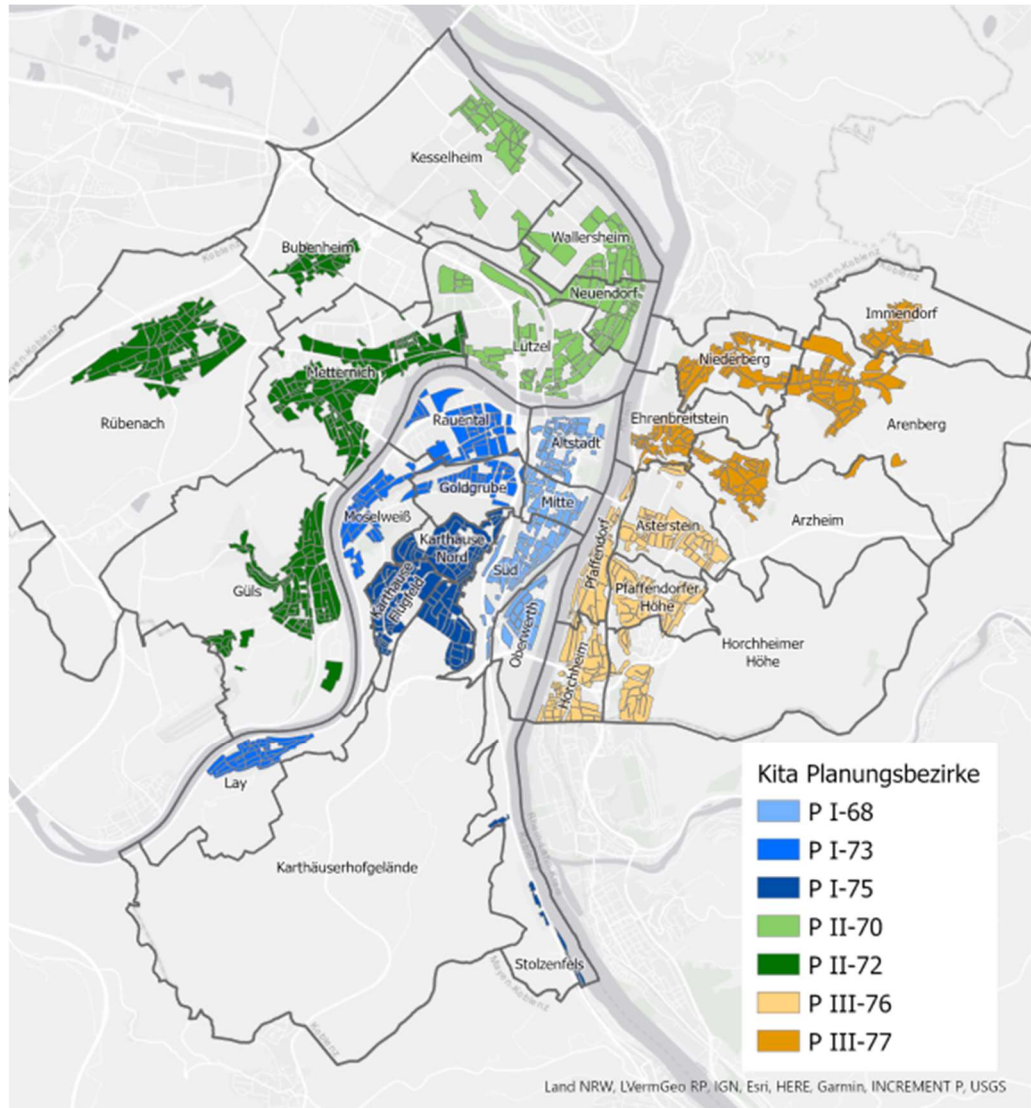

Die nachfolgenden Übersichten stellen die Angebotsituation in den Koblenzer Kindertagesstätten dar, wie sie zum Zeitpunkt des Redaktionsschlusses für das laufende Kita-Betreuungsjahr vereinbart bzw. in den Betriebserlaubnissen des Landesjugendamts bereits festgehalten worden ist. Die Struktur von bereits beschlossenen, aber noch nicht realisierten Kita-Angeboten kann erst nach erfolgten Abstimmungen zwischen Träger, Bedarfsplanung und Landesjugendamt abgebildet werden.

Nach der folgenden Gliederungsstruktur werden die Informationen - nach einzelnen Planungsbezirken gruppiert - kita-bezogen abgebildet:



Kita	Kita-Nr.	Stadtteil-Kita	Stadtteil
Gültigkeit ab	Befristung bis	Altersgruppe	Betreuungsbeginn
Unterbrechung von...	... bis	Betreuungsende	
Plätze gesamt	darunter: betriebliche	heilpädagogische	

geboten werden, sind als „darunter“-Angebot ausgewiesen, d.h. diese Platzkontingente sind in der Rubrik „Plätze gesamt“

„Stadtteil-Kitas“ sind Einrichtungen, die keine betrieblichen oder heilpädagogischen Plätze als feste Kontingente anbieten. Natürlich können und sollen auch Kinder mit Beeinträchtigungen in Stadtteil-Kitas im Wege der Einzelintegration betreut werden. Stadtteil-Kita bedeutet nicht, dass nur Kinder aus dem jeweiligen Stadtteil betreut werden können, in dem die Kita liegt.

Das Feld „Gültigkeit ab“ gibt an, ab wann das jeweilige Angebot in der Betriebserlaubnis der Kita festgehalten wurde bzw. zu welchem Zeitpunkt dies voraussichtlich umgesetzt wird. Unter „Befristung bis“ sind befristet bewilligte Betreuungsangebote erfasst.

Kita-Plätze, die betrieblich gebunden sind bzw. die kontinuierlich für Kinder mit Beeinträchtigungen an-

gehalten.

Die folgenden Übersichten geben für Eltern und andere Interessierte eine grobe Orientierung über das vorhandene und geplante Kita-Platzangebot im jeweiligen Planungsbezirk. Auf eine weitere Differenzierung des kita-spezifischen Betreuungsangebots muss an dieser Stelle aus pragmatischen Gründen verzichtet werden. Hierzu wird auf die jeweils aktuellen Informationen im Koblenzer Elternportal <https://littlebird.koblenz.de/> hingewiesen. Die in den Übersichten einmontierten QR-Codes führen dort direkt zur jeweiligen Kita.

Aufteilung des Stadtgebiets Koblenz in sieben Kita-Planungsbezirke

Kita-Name							Kita-Nr.	Stadtteil-Kita	Stadtteil	
Gültigkeit ab	Befristung bis	Altersgruppe	Betreuungsbeginn	Unterbrechung von... bis		Betreuungsende	Plätze gesamt	darunter: betriebliche heilpaedagogische		
Planungsbezirk P I-68										
Kath. Kindertagesstätte St. Kastor							5606809	QR-Code <input checked="" type="checkbox"/>	Altstadt	
01.07.2021	14.04.2024	unter 2	07:15	00:00	00:00	16:45	3	0	0	
15.04.2024	16.06.2024	unter 2	07:15	00:00	00:00	16:45	2	0	0	
17.06.2024		unter 2	07:15	00:00	00:00	16:45	3	0	0	
01.07.2021		Über 2	07:15	00:00	00:00	12:15	22	0	0	
01.07.2021		Über 2	07:15	00:00	00:00	14:15	18	0	0	
01.07.2021		Über 2	07:15	00:00	00:00	16:45	42	0	0	
Bischöfliche Cusanus-Kinderkrippe							5606807	QR-Code <input type="checkbox"/>	Mitte	
01.07.2021		unter 2	07:15	00:00	00:00	15:45	5	5	0	
01.07.2021		Über 2	07:15	00:00	00:00	15:45	5	5	0	
Ev. Kindertagesstätte Sonnenschein an der Christuskirche							5606801	QR-Code <input checked="" type="checkbox"/>	Mitte	
01.07.2021	03.09.2023	Über 2	07:15	00:00	00:00	16:15	60	0	0	
26.04.2022	03.09.2023	Über 2	07:15	00:00	00:00	14:15	38	0	0	
04.09.2023		Über 2	07:15	00:00	00:00	14:15	35	0	0	
04.09.2023		Über 2	07:15	00:00	00:00	16:15	68	0	0	
Ev. Kindertagesstätte Unter dem Regenbogen							5607502	QR-Code <input checked="" type="checkbox"/>	Süd	
05.09.2022	03.10.2023	unter 2	07:15	00:00	00:00	16:15	2	0	0	
04.10.2023	12.11.2023	unter 2	07:15	00:00	00:00	16:15	3	0	0	
13.11.2023		unter 2	07:15	00:00	00:00	16:15	2	0	0	
01.05.2022		Über 2	07:15	00:00	00:00	14:15	35	0	0	
05.09.2022	03.10.2023	Über 2	07:15	00:00	00:00	16:15	66	0	0	
05.09.2022		Über 2	07:30	00:00	00:00	15:00	18	0	0	
04.10.2023	12.11.2023	Über 2	07:15	00:00	00:00	16:15	65	0	0	
13.11.2023		Über 2	07:15	00:00	00:00	16:15	66	0	0	
Kath. Kindertagesstätte St. Josef							5606808	QR-Code <input checked="" type="checkbox"/>	Süd	
01.07.2021		Über 2	07:15	00:00	00:00	16:15	49	0	0	
01.03.2023		Über 2	07:15	12:30	14:00	16:15	31	0	0	
Vorstadt-Kids Hort für die Schenkendorfschule (Comenius Schule)							5606806	QR-Code <input checked="" type="checkbox"/>	Süd	
01.07.2023		Schulkinder	11:00	00:00	00:00	18:00	22	0	0	

Kita-Name							Kita-Nr.	Stadtteil-Kita	Stadtteil		
Gültigkeit ab	Befristung bis	Altersgruppe	Betreuungsbeginn	Unterbrechung von... ... bis		Betreuungsende	Plätze gesamt	darunter: betriebliche heilpaedagogische			
Kindertagesstätte Schmetterlingsgarten							5606810	QR-Code <input checked="" type="checkbox"/>	Oberwerth		
01.07.2021		unter 2	07:00	00:00	00:00	14:00	10	0	0		
01.07.2021		Über 2	07:00	00:00	00:00	14:00	17	0	0		
01.07.2021		Über 2	07:00	00:00	00:00	16:30	33	0	0		
Krabbelstube Kuschelnest							5607511	QR-Code <input checked="" type="checkbox"/>	Oberwerth		
01.07.2021		unter 2	07:30	00:00	00:00	16:30	5	0	0		
01.07.2021		Über 2	07:30	00:00	00:00	16:30	6	0	0		
Kath. Kindertagesstätte St. Menas							5607516	QR-Code <input checked="" type="checkbox"/>	Stolzenfels		
01.07.2021		Über 2	07:15	00:00	00:00	16:15	20	0	0		

Kita-Name							Kita-Nr.	Stadtteil-Kita	Stadtteil	
Gültigkeit ab	Befristung bis	Altersgruppe	Betreuungsbeginn	Unterbrechung von... ... bis		Betreuungsende	Plätze gesamt	darunter: betriebliche heilpädagogische		
Planungsbezirk P I-73										
Ev. Hort Goldgrube							5607307	QR-Code <input checked="" type="checkbox"/>	Goldgrube	
01.07.2021		Schulkinder	06:30	09:00	12:00	17:30	60	0	0	
Kath. Kindertagesstätte St. Franziskus							5607310	QR-Code <input checked="" type="checkbox"/>	Goldgrube	
01.07.2021		Über 2	07:00	00:00	00:00	12:30	20	0	0	
01.07.2021		Über 2	07:00	00:00	00:00	17:00	46	0	0	
Betriebskindertagesstätte Marienkäfer							5607308	QR-Code <input type="checkbox"/>	Rauental	
01.01.2023		unter 2	07:00	00:00	00:00	17:00	8	8	0	
01.01.2023		unter 2	08:00	00:00	00:00	18:00	2	2	0	
01.07.2021		Über 2	08:00	00:00	00:00	18:00	16	16	0	
01.01.2023		Über 2	07:00	00:00	00:00	17:00	38	38	0	
Betriebs-Kita "Die blauen Zwerge" der Debeka-Gruppe							5607316	QR-Code <input type="checkbox"/>	Rauental	
01.10.2023		unter 2	07:30	00:00	00:00	16:30	12	12	0	
01.10.2023		Über 2	07:30	00:00	00:00	16:30	24	24	0	
Kath. Kindertagesstätte St. Elisabeth							5607309	QR-Code <input checked="" type="checkbox"/>	Rauental	
01.07.2021		unter 2	07:15	00:00	00:00	16:15	3	0	0	
01.07.2021		Über 2	07:15	00:00	00:00	16:15	44	0	0	
01.09.2023		Über 2	07:15	00:00	00:00	14:15	40	0	0	
01.09.2023	31.12.2028	Über 2	07:15	12:15	14:15	16:15	28	0	0	
Lebenshilfe-Kita Kunterbunt							5607314	QR-Code <input checked="" type="checkbox"/>	Rauental	
01.07.2021		unter 2	07:30	00:00	00:00	14:30	5	0	0	
01.07.2021		Über 2	07:30	00:00	00:00	16:30	40	0	0	
01.09.2021		Über 2	07:30	00:00	00:00	14:30	30	0	10	

Kita-Name							Kita-Nr.	Stadtteil-Kita	Stadtteil	
Gültigkeit ab	Befristung bis	Altersgruppe	Betreuungsbeginn	Unterbrechung von... ... bis		Betreuungsende	Plätze gesamt	darunter: betriebliche	heilpädagogische	
Haus für Kinder Kemperhof							5607305	QR-Code <input type="checkbox"/>	Moselweiß	
01.07.2021		unter 2	05:45	00:00	00:00	15:45	3	0	0	
01.07.2021	29.02.2024	unter 2	06:30	00:00	00:00	17:30	12	6	0	
01.07.2021	29.02.2024	unter 2	07:30	00:00	00:00	17:30	2	2	0	
01.07.2021	29.02.2024	unter 2	10:45	00:00	00:00	20:45	3	3	0	
01.03.2024		unter 2	06:30	00:00	00:00	17:30	8	3	0	
01.03.2024		unter 2	08:45	00:00	00:00	18:45	3	3	0	
01.07.2021		Über 2	05:45	00:00	00:00	15:45	12	9	0	
01.07.2021	29.02.2024	Über 2	06:30	00:00	00:00	17:30	18	10	0	
01.07.2021	29.02.2024	Über 2	10:45	00:00	00:00	20:45	12	6	0	
01.09.2022	29.02.2024	Über 2	07:30	00:00	00:00	17:30	26	13	0	
01.03.2024		Über 2	06:30	00:00	00:00	17:30	55	27	0	
01.03.2024		Über 2	08:45	00:00	00:00	18:45	12	6	0	
01.09.2022	29.02.2024	Schulkinder	08:30	00:00	00:00	17:30	37	18	0	
01.03.2024	31.08.2024	Schulkinder	08:30	00:00	00:00	17:30	32	10	0	
Kath. Kindertagesstätte St. Laurentius							5607312	QR-Code <input checked="" type="checkbox"/>	Moselweiß	
01.07.2021	14.04.2024	unter 2	07:15	00:00	00:00	16:15	3	0	0	
15.04.2024		unter 2	07:15	00:00	00:00	16:15	2	0	0	
01.07.2021		Über 2	07:15	00:00	00:00	12:45	20	0	0	
01.07.2021	31.08.2024	Über 2	07:15	00:00	00:00	16:15	41	0	0	
01.07.2021	31.12.2028	Über 2	07:15	12:15	13:45	16:15	26	0	0	
Kath. Kindertagesstätte St. Martinus							5607313	QR-Code <input checked="" type="checkbox"/>	Lay	
01.07.2021		Über 2	07:00	00:00	00:00	16:00	40	0	0	
01.07.2021	31.12.2028	Über 2	07:00	12:30	14:00	16:00	35	0	0	

Kita-Name							Kita-Nr.	Stadtteil-Kita	Stadtteil	
Gültigkeit ab	Befristung bis	Altersgruppe	Betreuungsbeginn	Unterbrechung von... ... bis		Betreuungsende	Plätze gesamt	darunter: betriebliche heilpaedagogische		
Planungsbezirk P I-75										
Kath. Kindertagesstätte St. Beatus							5607513	QR-Code <input checked="" type="checkbox"/>	Karthause-Nord	
01.09.2023		Über 2	07:15	00:00	00:00	14:15	18	0	0	
01.09.2023		Über 2	07:15	00:00	00:00	16:15	47	0	0	
Lebenshilfe-KiTa Am Löwentor							5607517	QR-Code <input checked="" type="checkbox"/>	Karthause-Nord	
01.07.2021		unter 2	07:30	00:00	00:00	14:30	5	0	0	
01.07.2021		Über 2	07:30	00:00	00:00	14:30	12	0	0	
01.07.2021		Über 2	07:30	00:00	00:00	15:00	21	0	21	
01.07.2021		Über 2	07:30	00:00	00:00	16:30	48	0	0	
Ev. Kindertagesstätte Spatzennest							5607501	QR-Code <input checked="" type="checkbox"/>	Karthäuserhof	
01.07.2021		unter 2	07:00	00:00	00:00	16:00	4	0	0	
01.07.2021		Über 2	07:00	00:00	00:00	14:00	22	0	0	
01.07.2021		Über 2	07:00	00:00	00:00	16:00	39	0	0	
Die bunten Vielfalter Waldkita i.Pl.							5607518	QR-Code <input checked="" type="checkbox"/>	Karthause-Flugfeld	
01.08.2024		Über 2	07:00	00:00	00:00	14:00	16	0	0	
Ev. Kindertagesstätte Arche Noah							5607506	QR-Code <input checked="" type="checkbox"/>	Karthause-Flugfeld	
01.07.2021		unter 2	07:00	00:00	00:00	16:00	3	0	0	
01.07.2021		Über 2	07:00	00:00	00:00	14:00	44	0	0	
01.07.2021		Über 2	07:00	00:00	00:00	16:00	38	0	0	
Integratives Montessori Kinderhaus							5607512	QR-Code <input type="checkbox"/>	Karthause-Flugfeld	
04.09.2023	03.03.2024	unter 2	07:30	00:00	00:00	15:30	1	0	0	
26.08.2024	18.10.2024	unter 2	07:00	00:00	00:00	15:00	1	0	0	
01.07.2021	03.09.2023	Über 2	07:30	00:00	00:00	15:30	30	0	10	
04.09.2023	03.03.2024	Über 2	07:30	00:00	00:00	15:30	29	0	10	
04.03.2024	25.08.2024	Über 2	07:30	00:00	00:00	15:30	30	0	10	
26.08.2024	18.10.2024	Über 2	07:00	00:00	00:00	15:00	29	0	10	
Kath. Kindertagesstätte St. Hedwig							5607514	QR-Code <input checked="" type="checkbox"/>	Karthause-Flugfeld	
01.07.2021		Über 2	07:15	00:00	00:00	12:45	18	0	0	
01.07.2021		Über 2	07:15	00:00	00:00	14:15	18	0	0	
01.07.2021		Über 2	07:15	00:00	00:00	16:15	46	0	0	
01.07.2021	31.12.2028	Über 2	07:15	12:45	14:15	16:15	18	0	0	

Kita-Name						Kita-Nr.	Stadtteil-Kita	Stadtteil		
Gültigkeit ab	Befristung bis	Altersgruppe	Betreuungs- beginn	Unterbrechung von... ... bis		Betreuungs- ende	Plätze gesamt	darunter: betrieb- heilpaed- liche agogische		
Kinderhaus des Studierendenwerks Koblenz am RheinMoselCampus						5607515	QR- Code	<input type="checkbox"/> Karthause-Flugfeld		
01.03.2023		unter 2	07:30	00:00	00:00	16:30	14	14	0	
01.03.2023		Über 2	07:30	00:00	00:00	16:30	56	56	0	

Kita-Name							Kita-Nr.	Stadtteil-Kita	Stadtteil	
Gültigkeit ab	Befristung bis	Altersgruppe	Betreuungsbeginn	Unterbrechung von...	... bis	Betreuungsende	Plätze gesamt	darunter: betriebliche heilpädagogische		
Planungsbezirk P II-70										
Ev. Kindertagesstätte Bodelschwingh							5607003	QR-Code <input checked="" type="checkbox"/>	Lützel	
01.07.2021		unter 2	07:00	00:00	00:00	16:00	4	1	0	
01.07.2021		Über 2	07:00	00:00	00:00	14:00	22	0	0	
01.07.2021		Über 2	07:00	00:00	00:00	16:00	39	1	0	
Kath. Kindertagesstätte Maria Hilf							5607028	QR-Code <input checked="" type="checkbox"/>	Lützel	
01.07.2021		Über 2	07:30	00:00	00:00	12:30	23	0	0	
01.07.2021		Über 2	07:30	00:00	00:00	16:30	34	0	0	
01.07.2021	31.12.2028	Über 2	07:30	12:30	14:00	16:30	18	0	0	
Kath. Kindertagesstätte Maria Hilf Mittelweiden							5607001	QR-Code <input checked="" type="checkbox"/>	Lützel	
01.07.2021		Über 2	07:30	00:00	00:00	14:30	20	0	0	
01.07.2021		Über 2	07:30	00:00	00:00	16:30	40	0	0	
01.07.2021		Schulkinder	09:00	00:00	00:00	17:00	40	0	0	
Kath. Kindertagesstätte St. Antonius							5607021	QR-Code <input checked="" type="checkbox"/>	Lützel	
01.07.2021	30.04.2024	unter 2	07:00	00:00	00:00	15:00	4	0	0	
01.05.2024		unter 2	07:00	00:00	00:00	15:00	3	0	0	
01.07.2021	30.04.2024	Über 2	07:00	00:00	00:00	15:00	56	0	0	
01.05.2024		Über 2	07:00	00:00	00:00	15:00	57	0	0	
Ev. Kindertagesstätte Bunte Welt							5607005	QR-Code <input checked="" type="checkbox"/>	Neuendorf	
07.08.2023		Über 2	07:00	00:00	00:00	13:00	25	0	0	
07.08.2023		Über 2	07:00	00:00	00:00	16:00	20	0	0	
Kath. Kindertagesstätte Im Kreutzchen							5607011	QR-Code <input checked="" type="checkbox"/>	Neuendorf	
01.07.2021		Über 2	07:30	00:00	00:00	16:30	36	0	0	
01.07.2021		Schulkinder	10:00	00:00	00:00	18:00	54	0	0	
Kath. Kindertagesstätte St. Peter							5607006	QR-Code <input checked="" type="checkbox"/>	Neuendorf	
01.09.2022		Über 2	07:00	00:00	00:00	14:00	35	0	0	
01.09.2022		Über 2	07:00	00:00	00:00	15:00	35	0	0	

Kita-Name							Kita-Nr.	Stadtteil-Kita	Stadtteil	
Gültigkeit ab	Befristung bis	Altersgruppe	Betreuungsbeginn	Unterbrechung von... ... bis		Betreuungsende	Plätze gesamt	darunter: betriebliche heilpaedagogische		
Städt. Kindertagesstätte Pustebume							5607008a	QR-Code <input checked="" type="checkbox"/>	Neuendorf	
01.07.2021	14.05.2024	unter 2	07:30	00:00	00:00	16:30	10	0	0	
15.05.2024	31.08.2024	unter 2	07:30	00:00	00:00	16:30	5	0	0	
01.07.2021	31.08.2024	Über 2	07:30	00:00	00:00	16:30	30	0	0	
01.07.2021	31.08.2024	Über 2	07:30	00:00	00:00	16:30	56	0	0	
01.07.2021	31.08.2024	Über 2	08:00	12:00	13:30	16:30	54	0	0	
01.07.2021	31.08.2024	Über 2	08:00	12:00	13:30	16:30	26	0	0	
Kath. Kindertagesstätte St. Bernhard							5607007	QR-Code <input checked="" type="checkbox"/>	Wallersheim	
13.08.2022		Über 2	07:00	00:00	00:00	12:30	50	0	0	
13.08.2022		Über 2	07:00	00:00	00:00	16:30	64	0	0	
13.08.2022	31.12.2028	Über 2	07:00	12:30	14:00	16:30	36	0	0	
Ev. Kindertagesstätte CompuGroup							5607023	QR-Code <input type="checkbox"/>	Kesselheim	
01.07.2021	26.05.2024	unter 2	07:30	00:00	00:00	16:30	8	8	0	
01.07.2021	26.05.2024	unter 2	08:30	00:00	00:00	17:30	4	4	0	
27.05.2024		unter 2	07:30	00:00	00:00	16:30	10	10	0	
01.07.2021	26.05.2024	Über 2	07:30	00:00	00:00	16:30	16	16	0	
01.07.2021	26.05.2024	Über 2	08:30	00:00	00:00	17:30	8	8	0	
27.05.2024	31.07.2024	Über 2	07:30	00:00	00:00	16:30	15	15	0	
01.08.2024		Über 2	07:30	00:00	00:00	16:30	17	17	0	
Kath. Kindertagesstätte St. Martin Kesselheim							5607022	QR-Code <input checked="" type="checkbox"/>	Kesselheim	
01.07.2022	17.09.2023	unter 2	07:00	00:00	00:00	16:00	2	0	0	
18.09.2023	31.03.2024	unter 2	07:00	00:00	00:00	16:00	4	0	0	
01.04.2024	30.04.2024	unter 2	07:00	00:00	00:00	16:00	2	0	0	
01.05.2024	30.06.2024	unter 2	07:00	00:00	00:00	16:00	1	0	0	
01.07.2024		unter 2	07:00	00:00	00:00	16:00	2	0	0	
01.07.2021	30.04.2024	Über 2	07:00	00:00	00:00	12:30	30	0	0	
01.07.2022	17.09.2023	Über 2	07:00	00:00	00:00	16:00	58	0	0	
18.09.2023	31.03.2024	Über 2	07:00	00:00	00:00	16:00	56	0	0	
01.04.2024		Über 2	07:00	00:00	00:00	16:00	58	0	0	
01.05.2024	30.06.2024	Über 2	07:00	00:00	00:00	12:30	22	0	0	
01.07.2024		Über 2	07:00	00:00	00:00	12:30	30	0	0	

Kita-Name							Kita-Nr.	Stadtteil-Kita	Stadtteil		
Gültigkeit ab	Befristung bis	Altersgruppe	Betreuungsbeginn	Unterbrechung von... bis		Betreuungsende	Plätze gesamt	darunter: betriebliche heilpädagogische			
Planungsbezirk P II-72											
Betriebskindertagesstätte des BWZK Lazarett-Zwerge							5607210	QR-Code <input type="checkbox"/>	Metternich		
01.07.2021		unter 2	05:30	00:00	00:00	14:30	2	2	0		
01.07.2021		unter 2	12:30	00:00	00:00	21:30	2	2	0		
01.09.2023		unter 2	07:00	00:00	00:00	17:00	4	4	0		
01.07.2021		Über 2	05:30	00:00	00:00	14:30	13	13	0		
01.07.2021		Über 2	12:30	00:00	00:00	21:30	13	13	0		
01.09.2023		Über 2	07:00	00:00	00:00	17:00	20	20	0		
Kath. Kindertagesstätte St. Johannes							5607212	QR-Code <input checked="" type="checkbox"/>	Metternich		
01.07.2021		Über 2	07:00	00:00	00:00	12:30	32	0	0		
01.07.2021		Über 2	07:00	00:00	00:00	16:00	36	0	0		
01.07.2021	31.12.2028	Über 2	07:00	12:30	14:00	16:00	18	0	0		
Kath. Kindertagesstätte St. Konrad							5607211	QR-Code <input checked="" type="checkbox"/>	Metternich		
01.07.2021	28.02.2024	Über 2	07:00	00:00	00:00	13:00	44	0	0		
01.07.2021	28.02.2024	Über 2	07:00	00:00	00:00	16:00	32	0	0		
26.02.2024		Über 2	07:00	00:00	00:00	14:00	38	0	0		
26.02.2024		Über 2	07:00	00:00	00:00	16:00	38	0	0		
Kinderhaus Klitzeklein							5607213	QR-Code <input checked="" type="checkbox"/>	Metternich		
01.08.2023		unter 2	07:30	00:00	00:00	14:30	7	0	0		
01.08.2023		Über 2	07:30	00:00	00:00	14:30	23	0	0		
Kinderhort Kaul-Quappen							5607209	QR-Code <input checked="" type="checkbox"/>	Metternich		
01.07.2021		Schulkinder	10:00	00:00	00:00	16:00	31	0	0		
Kindertagesstätte Bullerbü des Studierendenwerks am Campus Koblenz							5607208	QR-Code <input type="checkbox"/>	Metternich		
01.03.2023		unter 2	07:30	00:00	00:00	16:30	14	14	0		
01.03.2023	31.08.2024	Über 2	07:30	00:00	00:00	16:30	56	56	0		
Städt. Kindertagesstätte Eulenhorst							5607201	QR-Code <input checked="" type="checkbox"/>	Metternich		
01.07.2021		unter 2	07:00	00:00	00:00	16:30	3	3	0		
01.07.2021		Über 2	07:00	00:00	00:00	14:00	19	0	0		
01.07.2021		Über 2	07:00	00:00	00:00	16:30	48	10	0		
01.07.2021	31.12.2028	Über 2	08:00	12:00	13:30	16:00	20	0	0		
01.07.2021		Schulkinder	10:00	00:00	00:00	17:00	20	2	0		

Kita-Name							Kita-Nr.	Stadtteil-Kita	Stadtteil	
Gültigkeit ab	Befristung bis	Altersgruppe	Betreuungsbeginn	Unterbrechung von... ... bis		Betreuungsende	Plätze gesamt	darunter: betriebliche heilpaedagogische		
Kath. Kindertagesstätte St. Servatius							5607206	QR-Code <input checked="" type="checkbox"/>	Güls	
01.07.2021	31.07.2027	Über 2	07:00	00:00	00:00	12:30	46	0	0	
01.07.2021	31.07.2027	Über 2	07:00	00:00	00:00	16:00	44	0	0	
01.07.2021	31.07.2027	Schulkinder	09:00	00:00	00:00	16:00	20	0	0	
Städt. Kindertagesstätte Güls							5607202	QR-Code <input checked="" type="checkbox"/>	Güls	
01.09.2022		unter 2	07:00	00:00	00:00	14:00	3	0	0	
01.09.2022	31.12.2028	unter 2	07:00	12:00	14:00	16:00	7	0	0	
09.12.2021		Über 2	07:00	00:00	00:00	14:00	30	0	0	
09.12.2021		Über 2	07:00	00:00	00:00	16:00	52	0	0	
09.12.2021	31.12.2024	Über 2	07:00	12:00	14:00	16:00	35	0	0	
Kath. Kindertagesstätte St. Maternus							5607009	QR-Code <input checked="" type="checkbox"/>	Rübenach	
03.09.2022		Über 2	07:00	00:00	00:00	14:00	50	0	0	
Kath. Kindertagesstätte St. Mauritius							5607203	QR-Code <input checked="" type="checkbox"/>	Rübenach	
01.02.2022	30.04.2024	unter 2	07:00	00:00	00:00	16:30	3	0	0	
01.05.2024		unter 2	07:00	00:00	00:00	16:00	1	0	0	
01.07.2021	30.04.2024	Über 2	07:00	00:00	00:00	12:30	45	0	0	
01.07.2021	30.04.2024	Über 2	07:00	12:30	14:00	16:30	18	0	0	
01.02.2022	30.04.2024	Über 2	07:00	00:00	00:00	16:30	49	0	0	
01.05.2024		Über 2	07:00	00:00	00:00	12:30	45	0	0	
01.05.2024		Über 2	07:00	12:30	14:00	16:00	18	0	0	
01.05.2024		Über 2	07:00	00:00	00:00	16:00	49	0	0	
Städt. Kindertagesstätte Im Zauberland							5607204	QR-Code <input checked="" type="checkbox"/>	Rübenach	
01.07.2021		Über 2	06:45	00:00	00:00	16:45	18	0	0	
01.07.2021	31.07.2028	Über 2	07:00	12:00	14:00	16:00	37	0	0	
01.07.2021		Über 2	07:30	00:00	00:00	16:30	20	0	0	
01.07.2021		Schulkinder	09:45	00:00	00:00	16:45	21	0	0	

Kita-Name							Kita-Nr.	Stadtteil-Kita	Stadtteil	
Gültigkeit ab	Befristung bis	Altersgruppe	Betreuungsbeginn	Unterbrechung von...	... bis	Betreuungsende	Plätze gesamt	darunter: betriebliche	heilpaedagogische	
Planungsbezirk P III-76										
Ev. Kindertagesstätte Pustebume							5607701	QR-Code <input checked="" type="checkbox"/>	Asterstein	
01.04.2023	31.10.2024	unter 2	07:30	00:00	00:00	15:30	3	0	0	
01.04.2023	31.10.2024	Über 2	07:30	00:00	00:00	14:00	19	0	0	
01.04.2023	31.10.2024	Über 2	07:30	00:00	00:00	15:30	18	0	0	
Kath. Kindertagesstätte Am Luisenturm							5607714	QR-Code <input checked="" type="checkbox"/>	Asterstein	
01.01.2023	14.03.2024	Über 2	07:30	00:00	00:00	14:30	25	0	0	
01.01.2023	14.03.2024	Über 2	07:30	00:00	00:00	16:30	25	0	0	
15.03.2024		Über 2	07:00	00:00	00:00	14:00	25	0	0	
15.03.2024		Über 2	07:00	00:00	00:00	16:00	25	0	0	
01.01.2023	14.03.2024	Schulkinder	09:30	00:00	00:00	16:30	15	0	0	
15.03.2023		Schulkinder	09:00	00:00	00:00	16:00	15	0	0	
Kath. Kindertagesstätte Am Bienhorntal							5607715	QR-Code <input checked="" type="checkbox"/>	Asterstein	
01.07.2021		Über 2	07:00	00:00	00:00	14:00	30	0	0	
01.07.2021	31.01.2025	Über 2	07:00	00:00	00:00	16:00	45	0	0	
Kindertagesstätte Bunte Kleckse							5607711	QR-Code <input checked="" type="checkbox"/>	Asterstein	
01.07.2021	30.09.2023	unter 2	07:30	00:00	00:00	16:30	7	0	0	
01.10.2023		unter 2	07:30	00:00	00:00	16:30	5	0	0	
01.07.2021	30.09.2023	Über 2	07:30	00:00	00:00	16:30	33	0	0	
01.10.2023		Über 2	07:30	00:00	00:00	16:30	32	0	0	
Kath. Kindertagesstätte St. Peter und Paul							5607604	QR-Code <input checked="" type="checkbox"/>	Pfaffendorf	
17.07.2023	30.04.2024	unter 2	07:00	00:00	00:00	16:00	2	0	0	
01.05.2024	31.08.2024	unter 2	07:00	00:00	00:00	16:00	1	0	0	
17.07.2023	31.08.2024	Über 2	07:00	00:00	00:00	12:30	27	0	0	
17.07.2023	31.08.2024	Über 2	07:00	00:00	00:00	16:00	36	0	0	

Kita-Name							Kita-Nr.	Stadtteil-Kita	Stadtteil	
Gültigkeit ab	Befristung bis	Altersgruppe	Betreuungsbeginn	Unterbrechung von...	... bis	Betreuungsende	Plätze gesamt	darunter: betriebliche	heilpaedagogische	
Ev. Kindertagesstätte Hoffnungskirche							5607602	QR-Code	<input checked="" type="checkbox"/> Pfaffendorfer Höhe	
01.07.2021	18.08.2024	unter 2	07:00	00:00	00:00	16:00	7	0	0	
19.08.2024		unter 2	08:00	00:00	00:00	15:00	7	0	0	
01.07.2021	18.08.2024	Über 2	07:00	00:00	00:00	16:00	40	0	0	
19.08.2024		Über 2	08:00	00:00	00:00	15:00	40	0	0	
01.07.2021	18.08.2024	Schulkinder	09:30	00:00	00:00	16:30	20	0	0	
19.08.2024		Schulkinder	08:00	00:00	00:00	15:00	20	0	0	
Kath. Kindertagesstätte St. Martin Pfaffendorf							5607605	QR-Code	<input checked="" type="checkbox"/> Pfaffendorfer Höhe	
01.07.2021	30.09.2023	Über 2	07:00	00:00	00:00	13:00	36	0	0	
01.07.2021	30.09.2023	Über 2	07:00	00:00	00:00	16:00	30	0	0	
01.10.2023		Über 2	07:00	00:00	00:00	16:00	50	0	0	
Kindertagesstätte Bilingoo							5607713	QR-Code	<input type="checkbox"/> Pfaffendorfer Höhe	
01.07.2021	30.11.2023	unter 2	07:00	00:00	00:00	17:00	6	6	0	
01.12.2023	01.09.2024	unter 2	07:00	00:00	00:00	17:00	7	7	0	
01.07.2021	30.11.2023	Über 2	07:00	00:00	00:00	17:00	22	22	0	
01.07.2021		Über 2	08:00	00:00	00:00	18:00	20	20	0	
01.12.2023	01.09.2024	Über 2	07:00	00:00	00:00	17:00	21	21	0	
Kath. Kindertagesstätte St. Maximin							5607603	QR-Code	<input checked="" type="checkbox"/> Horchheim	
01.07.2021	30.04.2024	unter 2	07:00	00:00	00:00	16:00	3	0	0	
01.07.2021	30.04.2024	Über 2	07:00	00:00	00:00	12:30	35	0	0	
01.09.2022		Über 2	07:00	00:00	00:00	16:00	42	0	0	
01.05.2024		Über 2	07:00	00:00	00:00	12:30	33	0	0	
Kath. Kindertagesstätte St. Hildegard							5607606	QR-Code	<input checked="" type="checkbox"/> Horchheimer Höhe	
05.09.2022	07.11.2023	Über 2	07:00	00:00	00:00	12:00	27	0	0	
05.09.2022	07.11.2023	Über 2	07:00	00:00	00:00	16:30	45	0	0	
08.11.2023		Über 2	07:15	00:00	00:00	14:15	40	0	0	
08.11.2023	31.03.2024	Über 2	07:15	00:00	00:00	16:15	40	0	0	
01.04.2024		Über 2	07:15	00:00	00:00	16:15	41	0	0	

Kita-Name							Kita-Nr.	Stadtteil-Kita	Stadtteil	
Gültigkeit ab	Befristung bis	Altersgruppe	Betreuungsbeginn	Unterbrechung von... ... bis		Betreuungsende	Plätze gesamt	darunter: betriebliche heilpaedagogische		
Planungsbezirk P III-77										
Kath. Kindertagesstätte Heilig Kreuz							5607706	QR-Code <input checked="" type="checkbox"/>	Ehrenbreitstein	
01.07.2021	31.08.2024	unter 2	07:00	00:00	00:00	16:00	5	0	0	
01.09.2022	03.09.2023	Über 2	07:00	00:00	00:00	13:00	30	0	0	
01.09.2022	31.08.2024	Über 2	07:00	00:00	00:00	16:00	50	0	0	
04.09.2023	31.08.2024	Über 2	07:00	00:00	00:00	14:00	30	0	0	
01.09.2022		Schulkinder	07:00	08:00	10:00	16:00	25	0	0	
Ev. Kindertagesstätte Sonnenblume							5607704	QR-Code <input checked="" type="checkbox"/>	Niederberg	
01.04.2023		unter 2	07:00	00:00	00:00	16:00	5	0	0	
01.07.2021		Über 2	07:00	00:00	00:00	16:00	29	0	0	
01.04.2023		Über 2	07:15	00:00	00:00	14:15	26	0	0	
Kath. Kindertagesstätte St. Pankratius							5607708	QR-Code <input checked="" type="checkbox"/>	Niederberg	
01.07.2021		Über 2	07:15	00:00	00:00	12:45	30	0	0	
01.07.2021		Über 2	07:15	00:00	00:00	16:15	30	0	0	
01.07.2021		Schulkinder	10:45	00:00	00:00	16:15	12	0	0	
Kath. Kindertagesstätte St. Aldegundis							5607709	QR-Code <input checked="" type="checkbox"/>	Arzheim	
01.08.2024		unter 2	07:00	00:00	00:00	16:00	3	0	0	
01.07.2021	31.07.2024	Über 2	07:00	00:00	00:00	16:00	45	0	0	
01.09.2022		Über 2	07:00	00:00	00:00	14:00	30	0	0	
01.08.2024		Über 2	07:00	00:00	00:00	16:00	42	0	0	
Kath. Kindertagesstätte St. Nikolaus							5607705	QR-Code <input checked="" type="checkbox"/>	Arenberg	
01.07.2021		Über 2	07:00	00:00	00:00	16:00	37	0	0	
01.08.2023		Über 2	07:00	00:00	00:00	14:00	38	0	0	
Kinderkrippe Kleine Strolche							5607703	QR-Code <input checked="" type="checkbox"/>	Arenberg	
01.07.2021		unter 2	07:00	00:00	00:00	16:00	8	0	0	
01.07.2021		Über 2	07:00	00:00	00:00	16:00	2	0	0	
01.08.2024		Über 2	07:00	00:00	00:00	16:00	20	0	0	
Kath. Kindertagesstätte St. Christophorus							5607710	QR-Code <input checked="" type="checkbox"/>	Immendorf	
01.09.2022		Über 2	07:00	00:00	00:00	12:30	26	0	0	
01.09.2022		Über 2	07:00	00:00	00:00	16:00	40	0	0	