

Schrägluftbilder

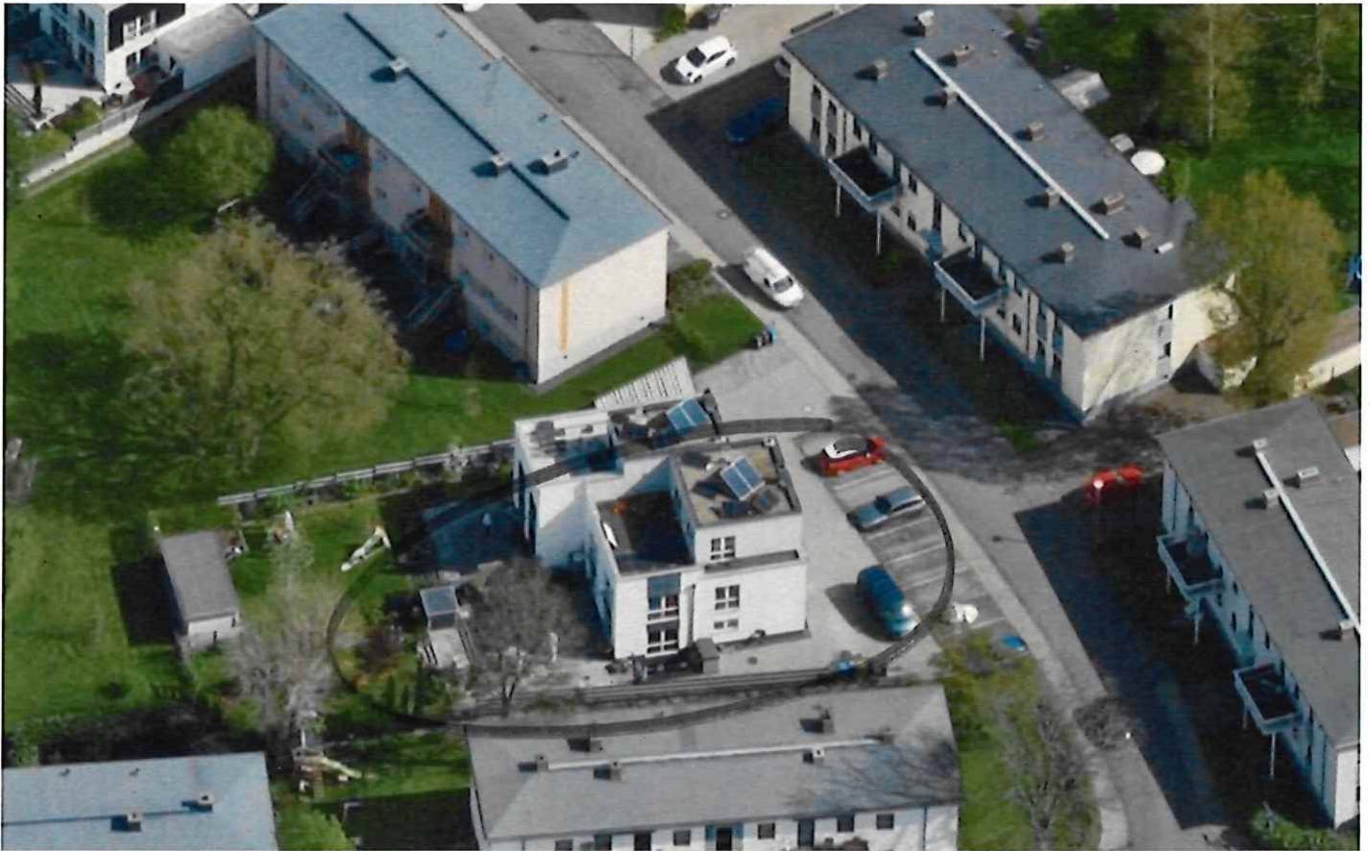

Geographische Länge: 7,613 °
Geographische Breite: 50,341 °
Ost/Rechtswert: 401334,14
Nord/Hochwert: 5577418,44
Schrägluftbild: BW_22_1107
Aufnahmerichtung: Osten
Aufnahmezeitpunkt: 10.6.2024, 16:41:32

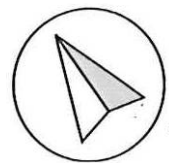

Schrägluftbilder

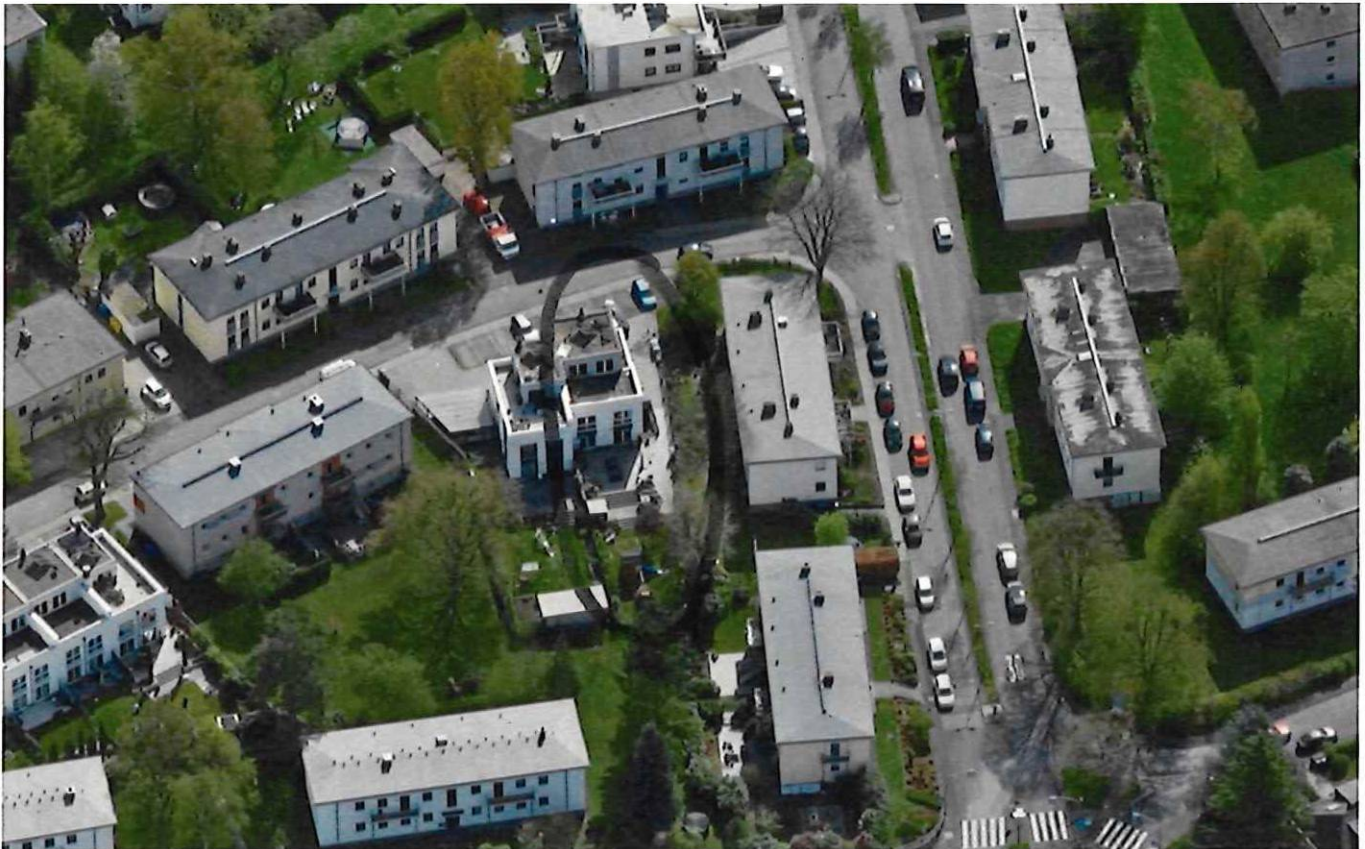

Geographische Länge: 7,613 °
Geographische Breite: 50,340 °
Ost/Rechtswert: 401316,80
Nord/Hochwert: 5577385,68
Schrägluftbild: RI_19_1452
Aufnahmerichtung: Süden
Aufnahmezeitpunkt: 10.6.2024, 16:46:38

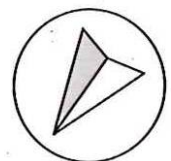

Auszug aus den Geobasisinformationen

Liegenschaftskarte

61 / Amt für Katasterentwicklung und Bauordnung			
Eingang 18. Dez. 2025			
61.1	61.2	61.3	61 S
Gemeinde: Koblenz		Landkreis: Stadt Koblenz	

Hergestellt am 22.09.2025

Flurstück: 95/167
 Flur: 5
 Gemarkung: Pfaffendorf (1418)



Rheinland-Pfalz

VERMESSUNGS- UND
 KATASTERAMT
 OSTEIFEL-HUNSRÜCK



Am Wasserturm 5a
 56727 Mayen

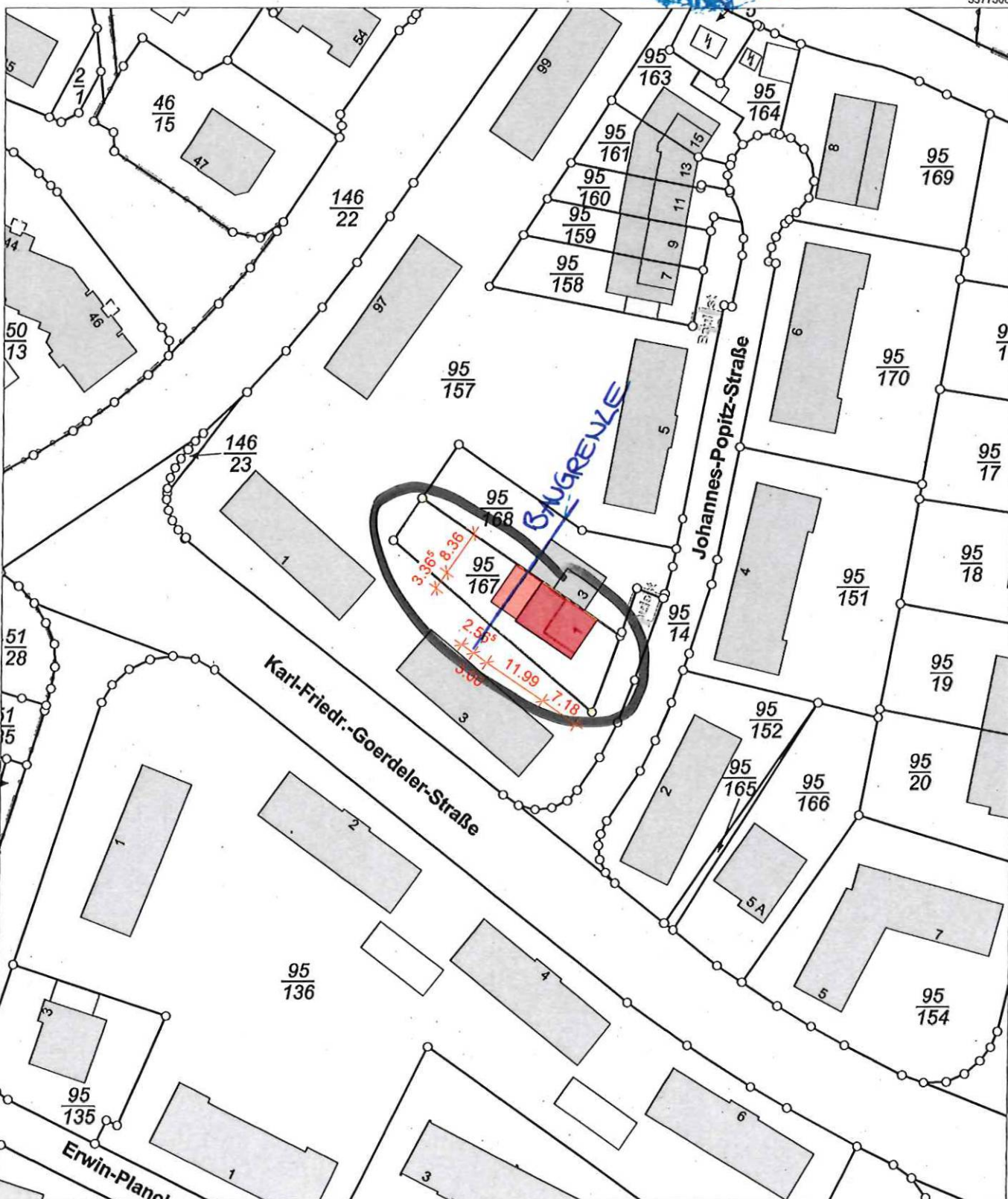

5577508
 32.401397

32.401217

5577298

Maßstab 1 : 1 000
 0 10 20 30 Meter

Vervielfältigungen für eigene Zwecke sind zugelassen. Eine unmittelbare oder mittelbare Vermarktung, Umwandlung oder Veröffentlichung der Geobasisinformationen bedarf der Zustimmung der zuständigen Vermessungs- und Katasterbehörde (§ 12 Landesgesetz über das amtliche Vermessungswesen)

Hergestellt durch das Vermessungs- und Katasteramt Ost-eifel-Hunsrück.

BAUGRENZEN-
ÜBERSCHREITUNG

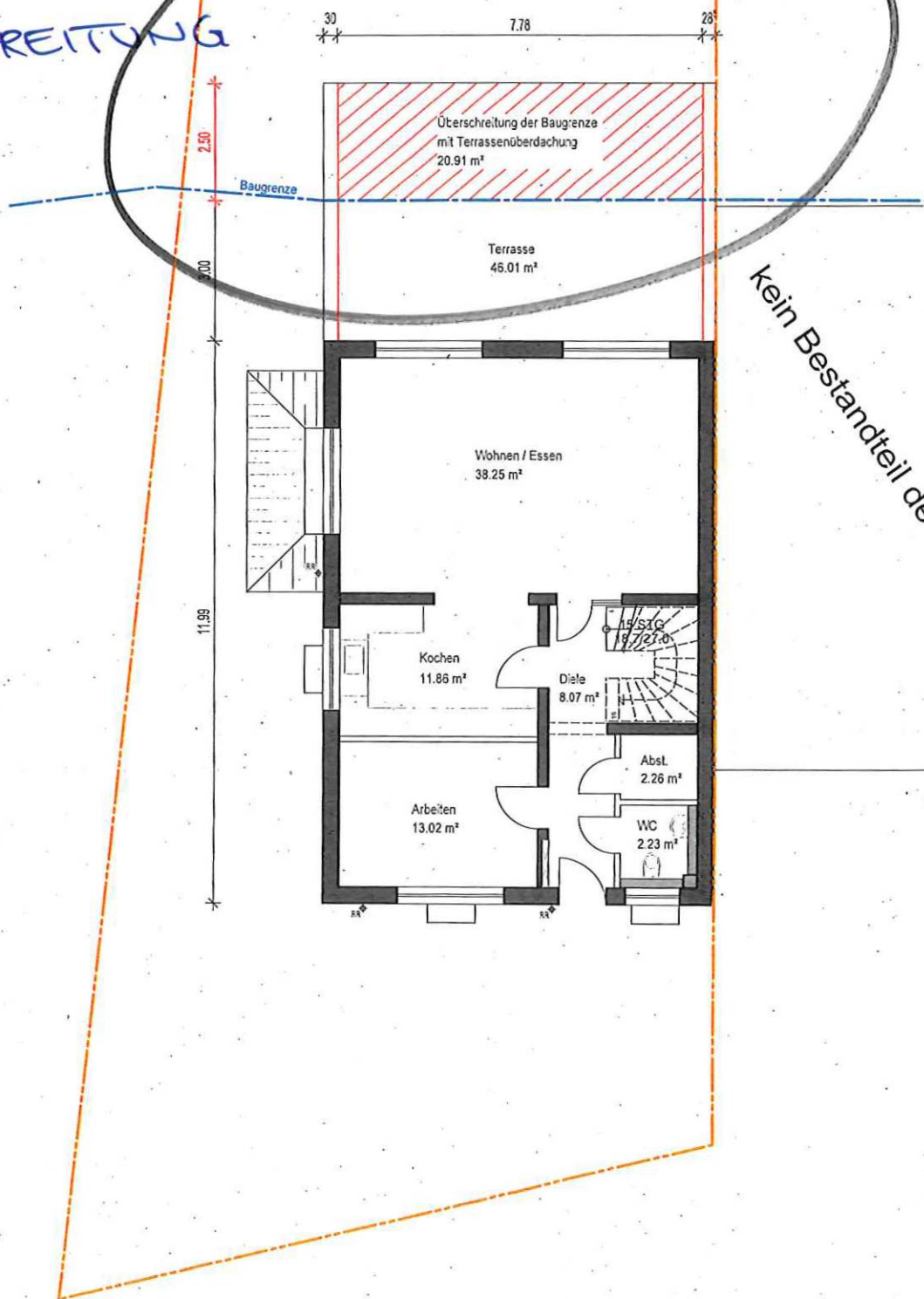

Grundriss EG
M 1 : 100

Kellergeschoss

M 1 : 100

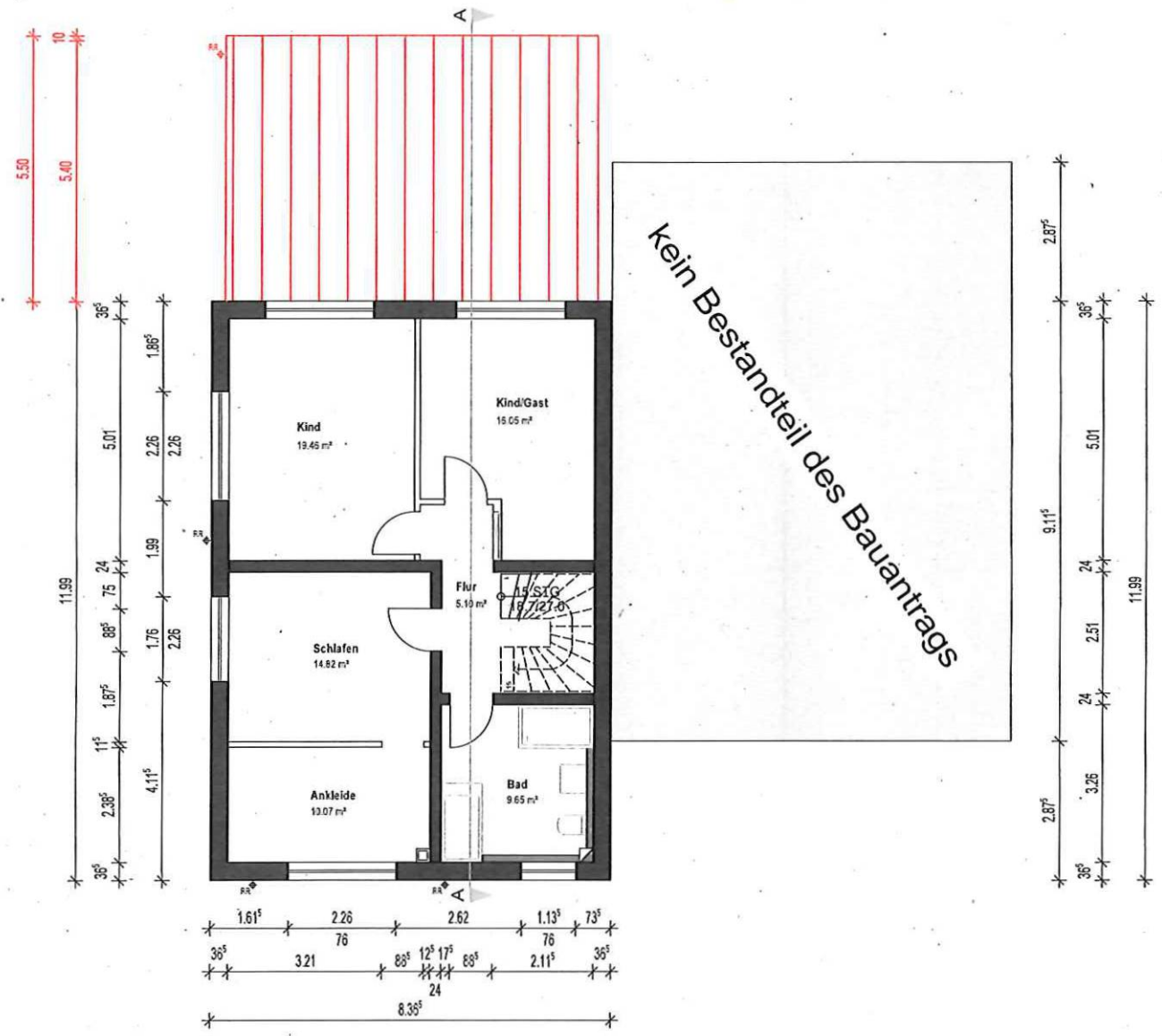
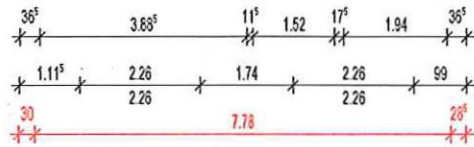

1. Obergeschoss

M 1 : 100

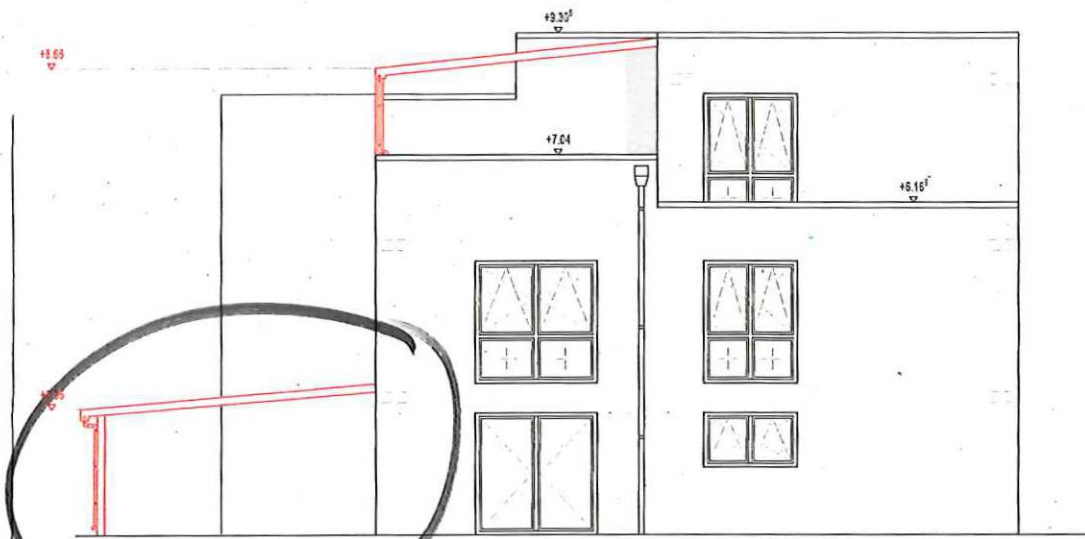

Süd-West Ansicht
M 1 : 100

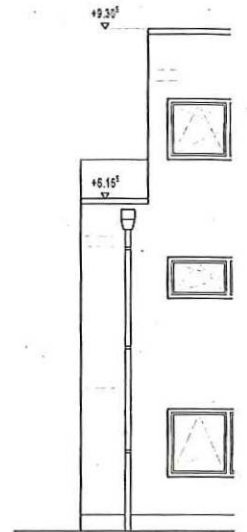

Süd-Ost
M 1 : 100

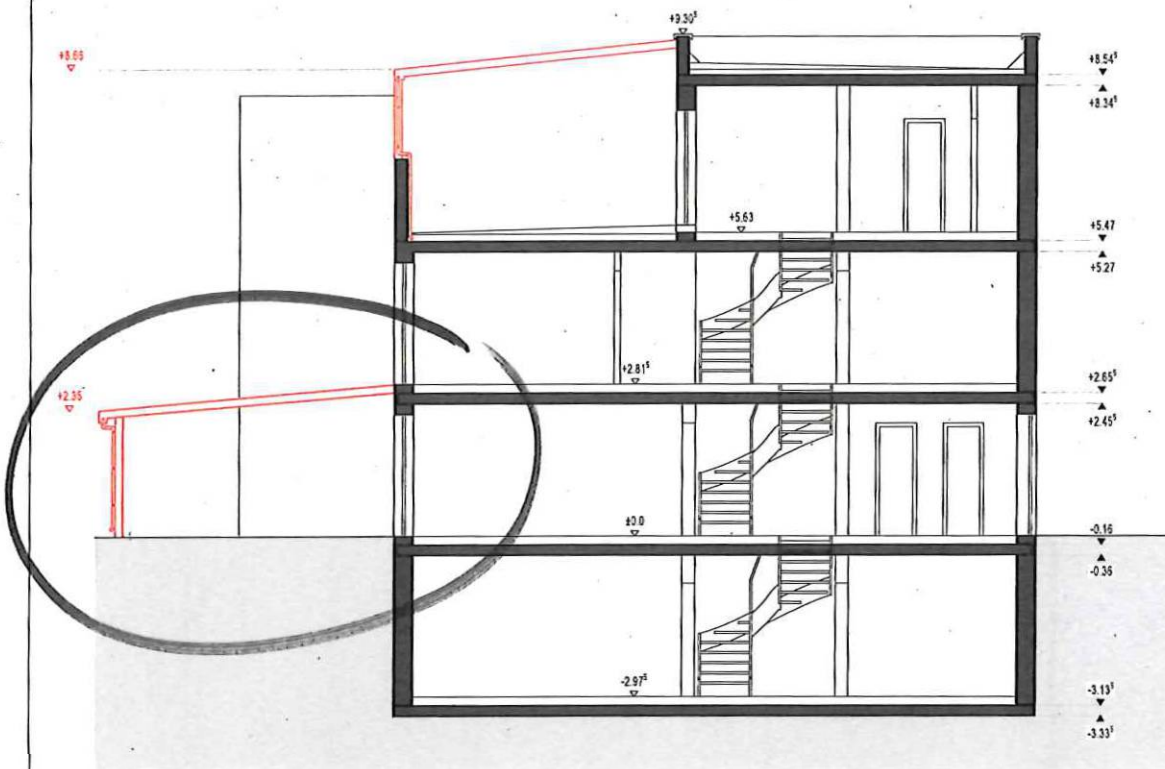

Schnitt A - A
M 1 : 100

Handteil des Bauw.

Nord-West
M 1 : 100

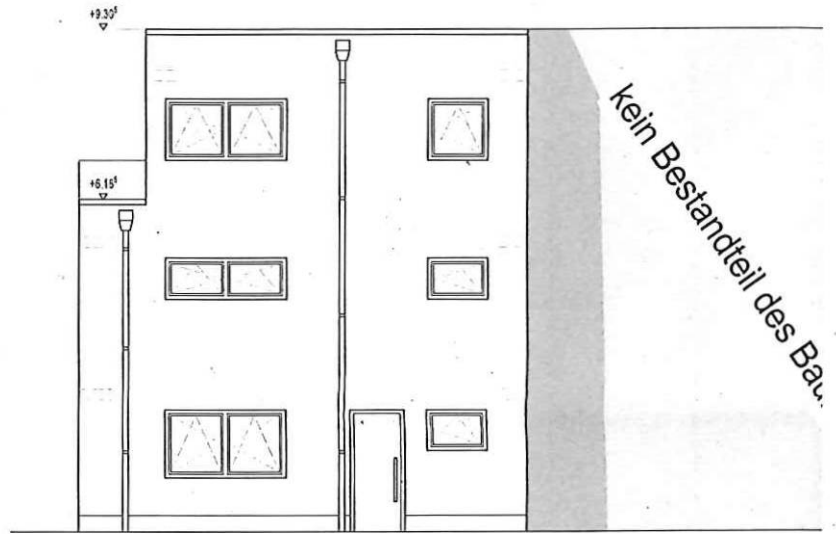
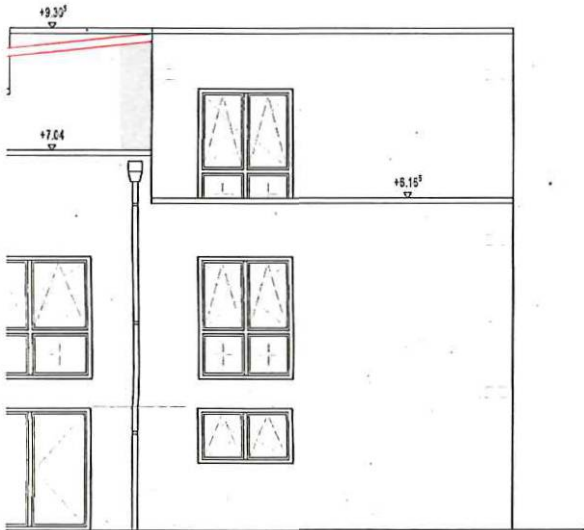

Süd-Ost Ansicht
M 1 : 100

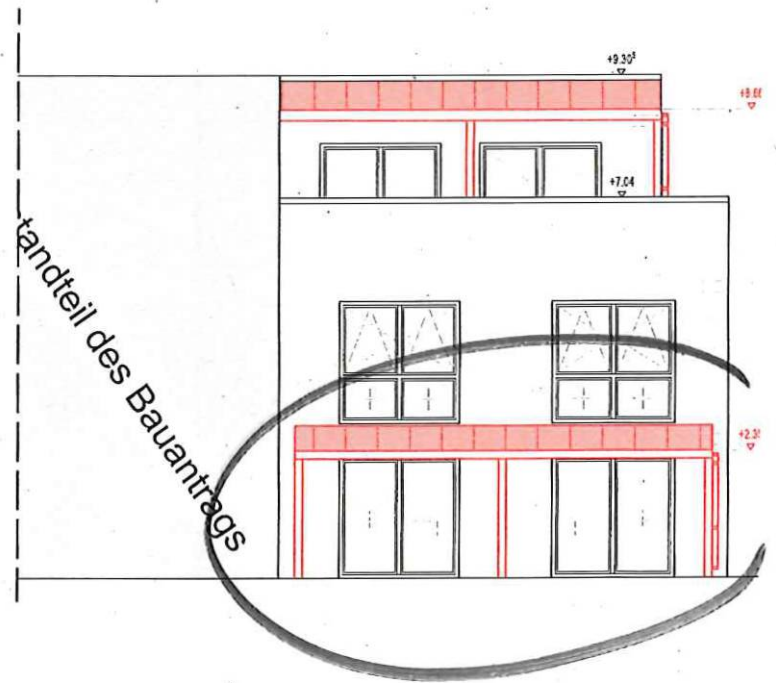
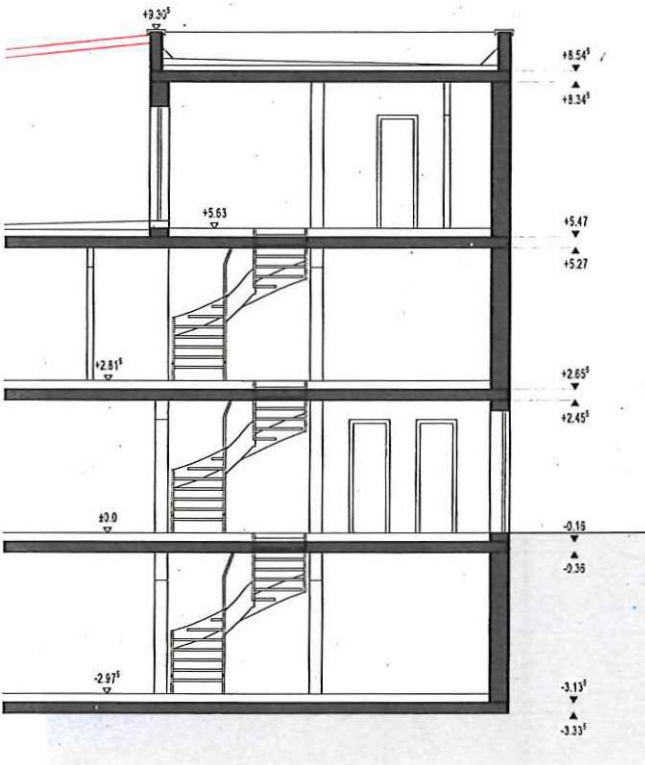

Nord-West Ansicht
M 1 : 100