

Auszug aus den Geobasisinformationen

Liegenschaftskarte



Rheinland-Pfalz

VERMESSUNGS- UND
KATASTERAMT
OSTEIFEL-HUNSÜCK

Hergestellt am 18.07.2025

Flurstück: 515/7
Flur: 6
Gemarkung: Metternich

Gemeinde: Koblenz
Landkreis: Stadt Koblenz

61 / Amt für Stad- und Bauordnungsamt
Eingang 17. Nov. 2025
Am Wasserturm 5a
56727 Mayen

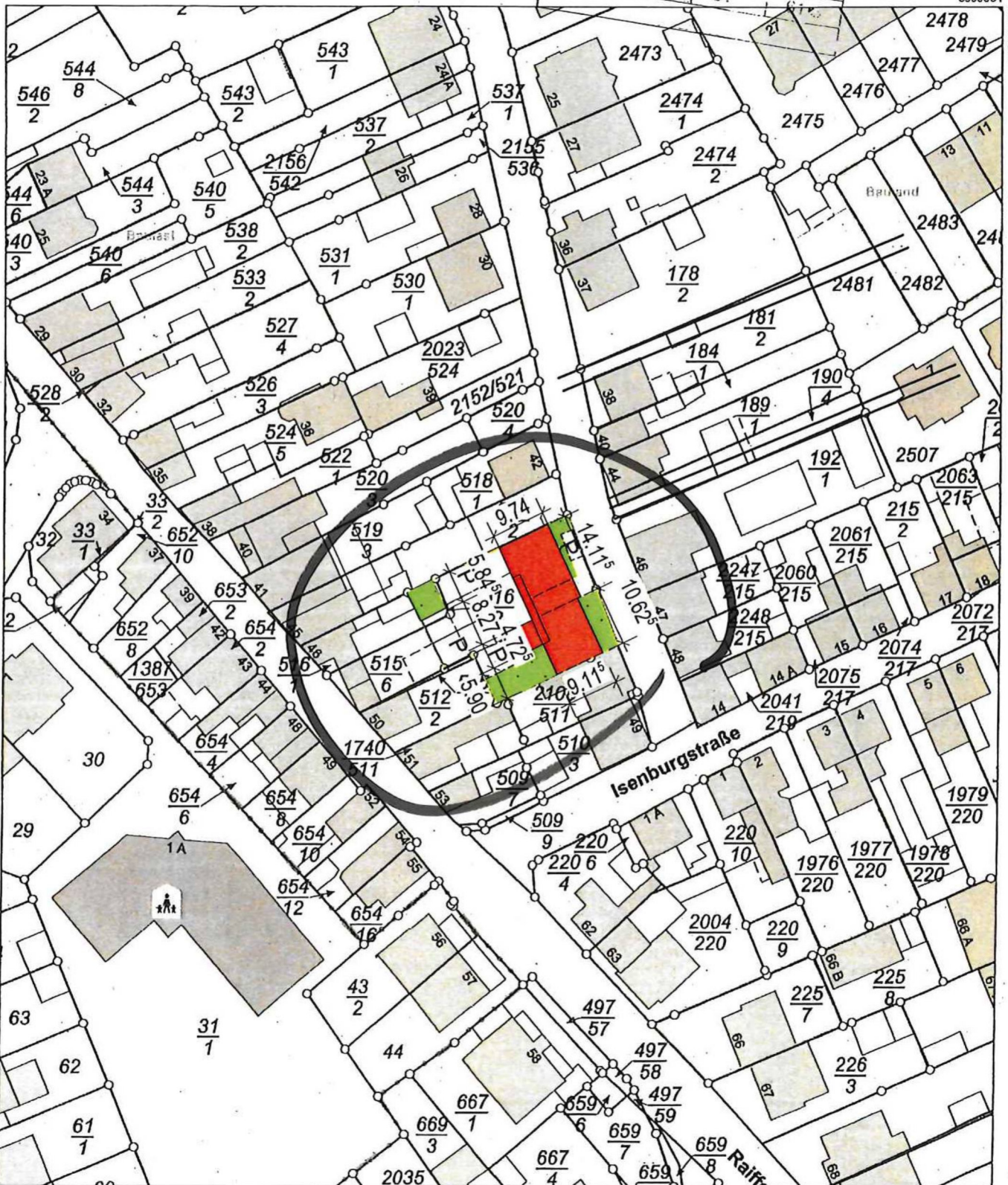

5580081

32397239

32397059

5579871

Maßstab 1 : 1 000 0 10 20 30 Meter

Vervielfältigungen für eigene Zwecke sind zugelassen. Eine unmittelbare oder mittelbare Vermarktung, Umwandlung oder Veröffentlichung der Geobasisinformationen bedarf der Zustimmung der zuständigen Vermessungs- und Katasterbehörde (§12 Landesgesetz über das amtliche Vermessungswesen).
Hergestellt durch Öffentlich best. Vermessungsingenieur Dipl.-Ing. Johannes Gesenhues.
Befugnis eingeräumt am 06.11.2006 durch Landesamt für Vermessung und Geobasisinformation Rheinland-Pfalz.

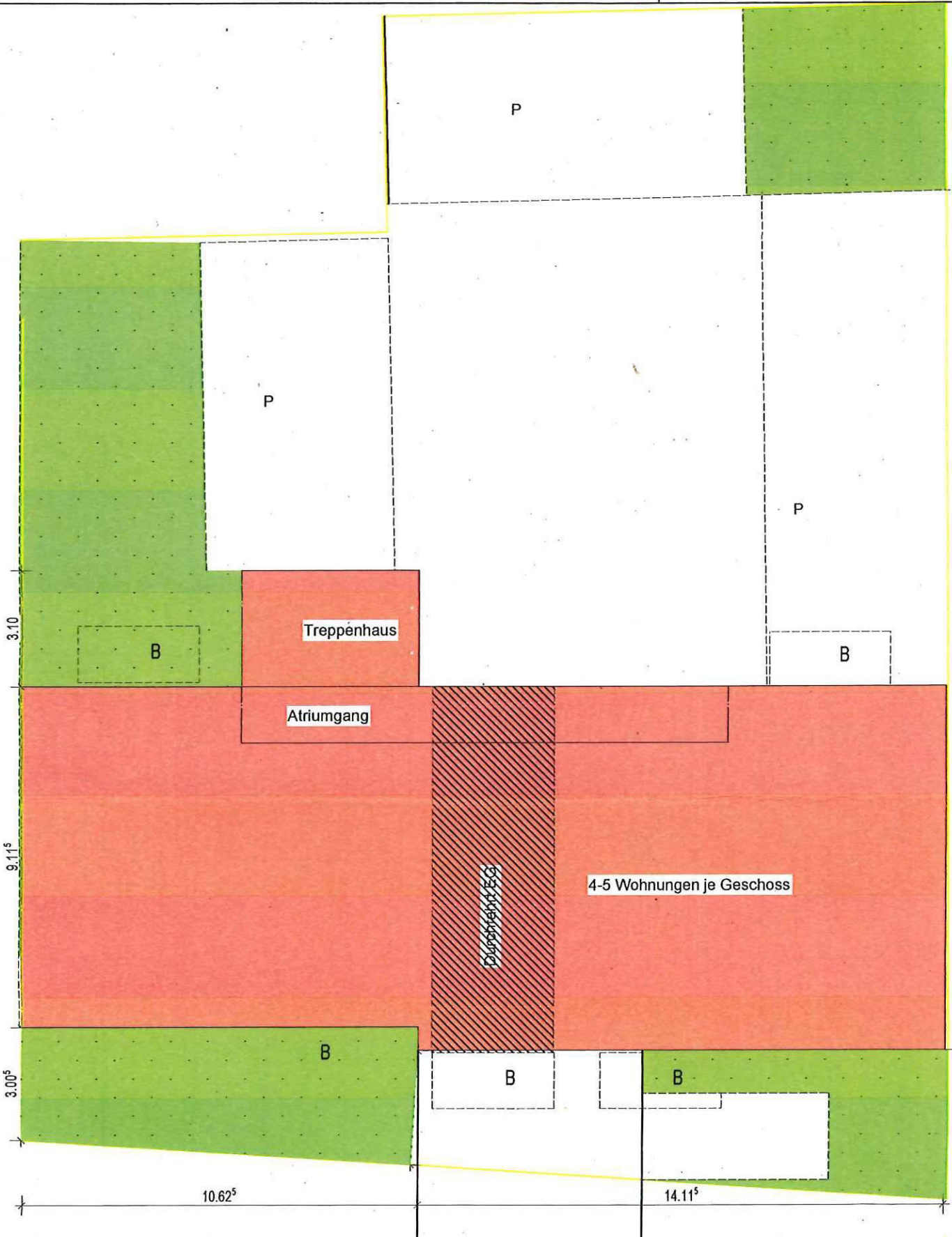

Übersichtsplan

3 Vollgeschosse, Wohnungen
 <math>L <math>als 50m^2

2.74

9.74

3.98

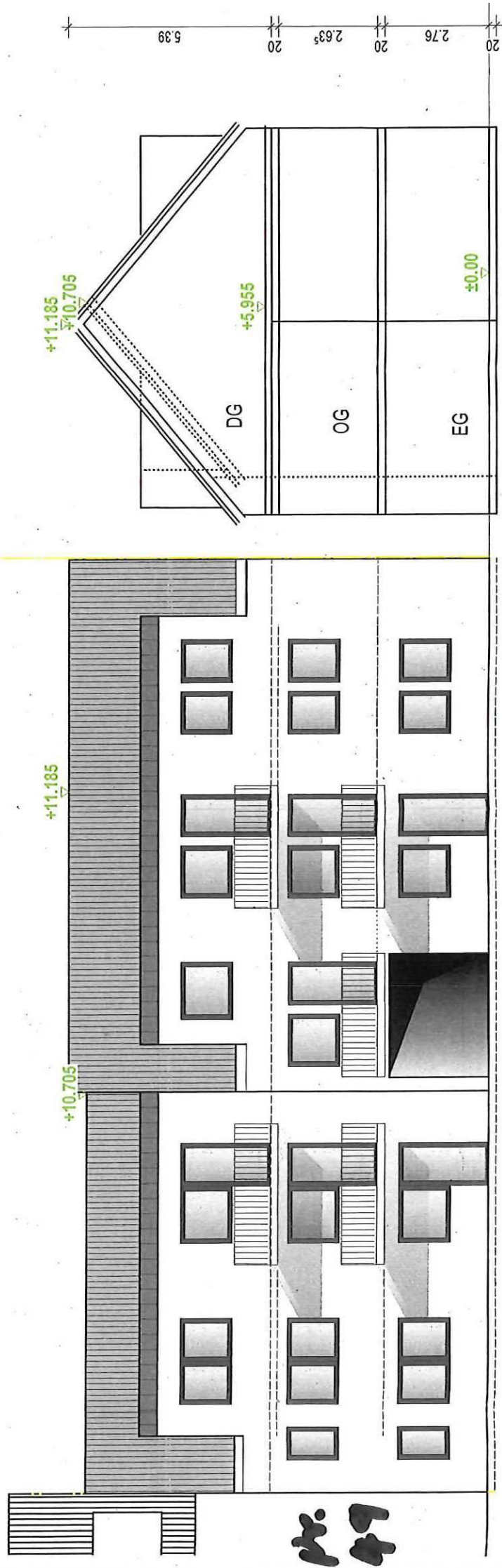
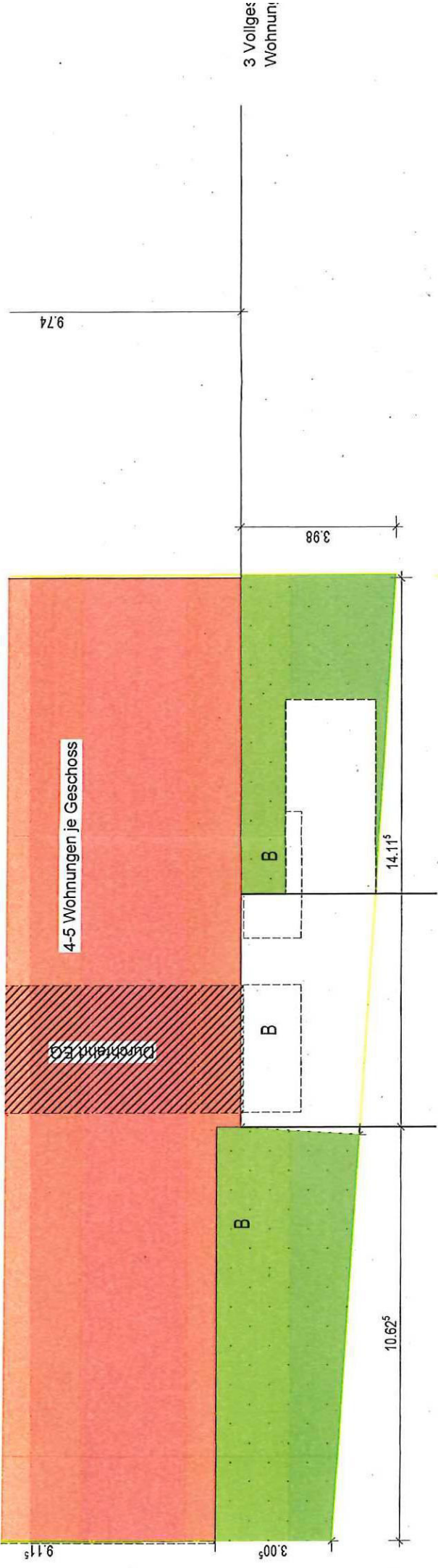

Schmitt

Straßenansicht

14. 49