

Auszug aus den Geobasisinformationen

Liegenschaftskarte



Rheinland-Pfalz

VERMESSUNGS- UND
KATASTERAMT
OSTEIFEL-HUNSRÜCK

Hergestellt am 04.03.2026

Flurstück: 60/8, 691
Flur: 10
Gemarkung: Moselweiß

Gemeinde: Koblenz
Landkreis: Stadt Koblenz

Am Wasserturm 5a
56727 Mayen

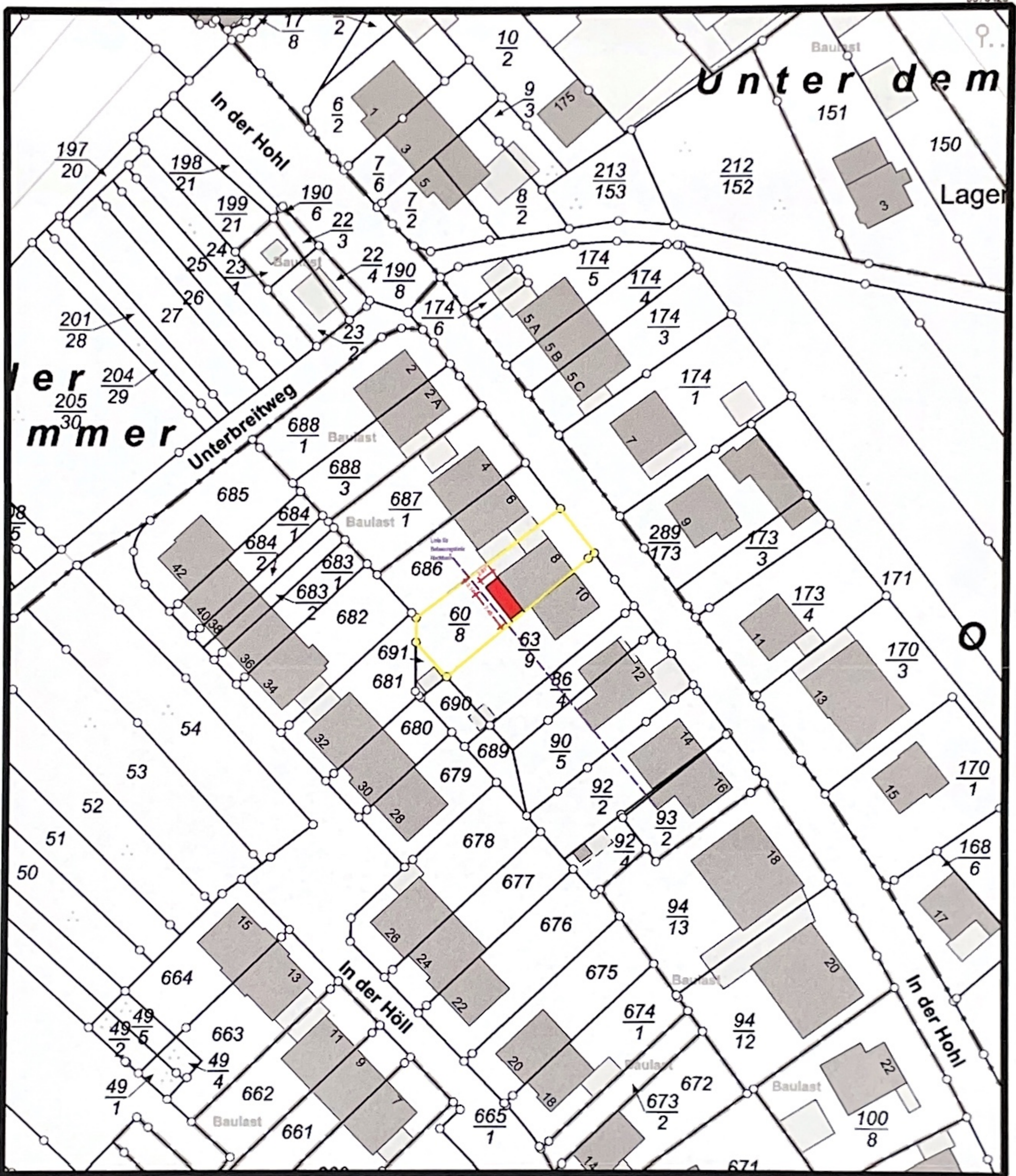

5578219

Maßstab 1 : 1 000

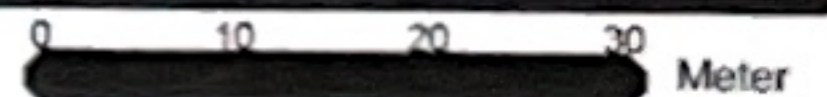

Vervielfältigungen für eigene Zwecke sind zugelassen. Eine unmittelbare oder mittelbare Vermarktung, Umwandlung oder Veröffentlichung der Geobasisinformationen bedarf der Zustimmung der zuständigen Vermessungs- und Katasterbehörde (§12 Landesgesetz über das amtliche Vermessungswesen).
Hergestellt durch das Vermessungs- und Katasteramt Westerwald-Taunus.



Grundriss Erdgeschoss

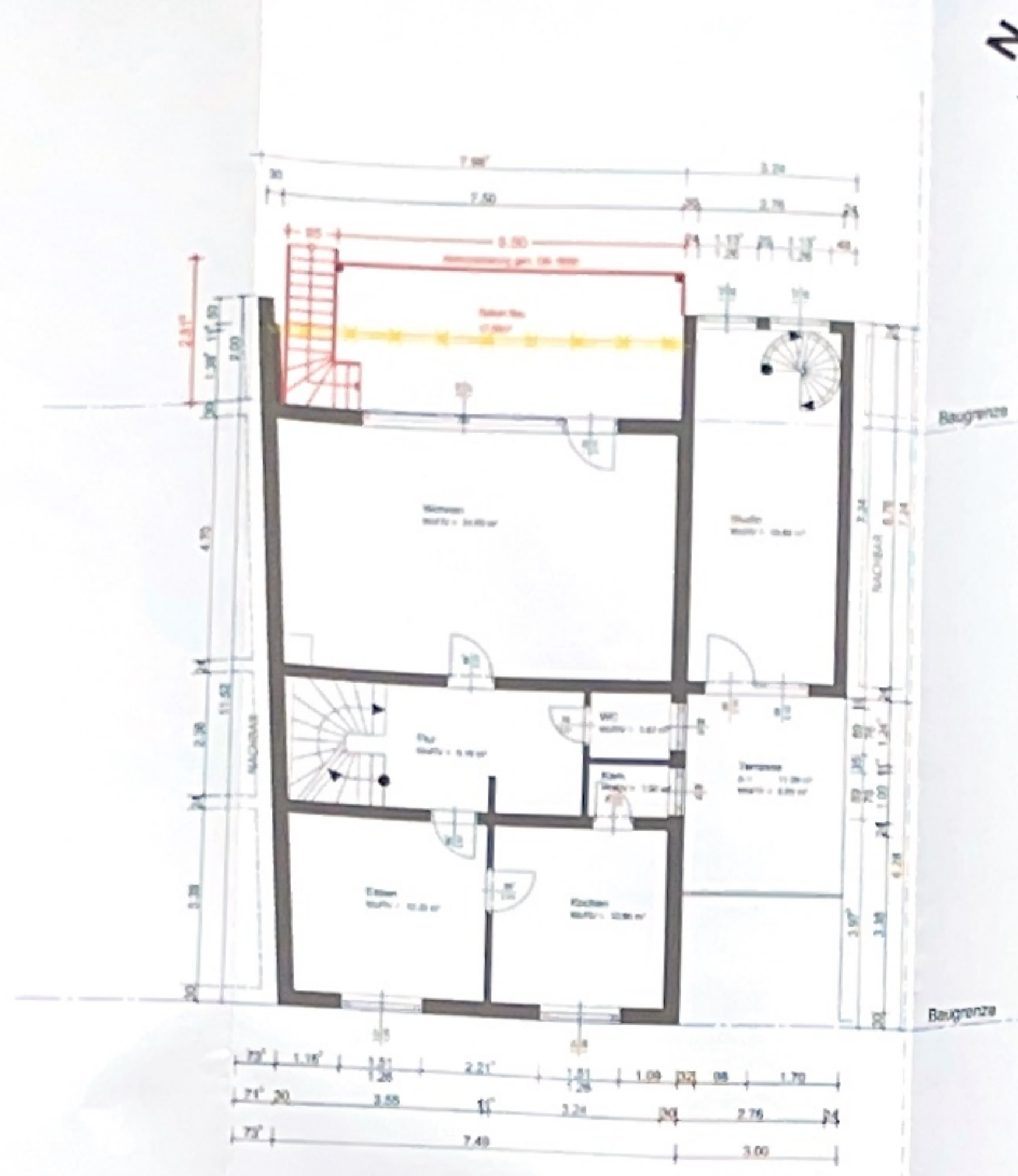

Grundriss Obergeschoss



Grundriss Dachgeschoss

- Abbruch
- Bestand
- Neu

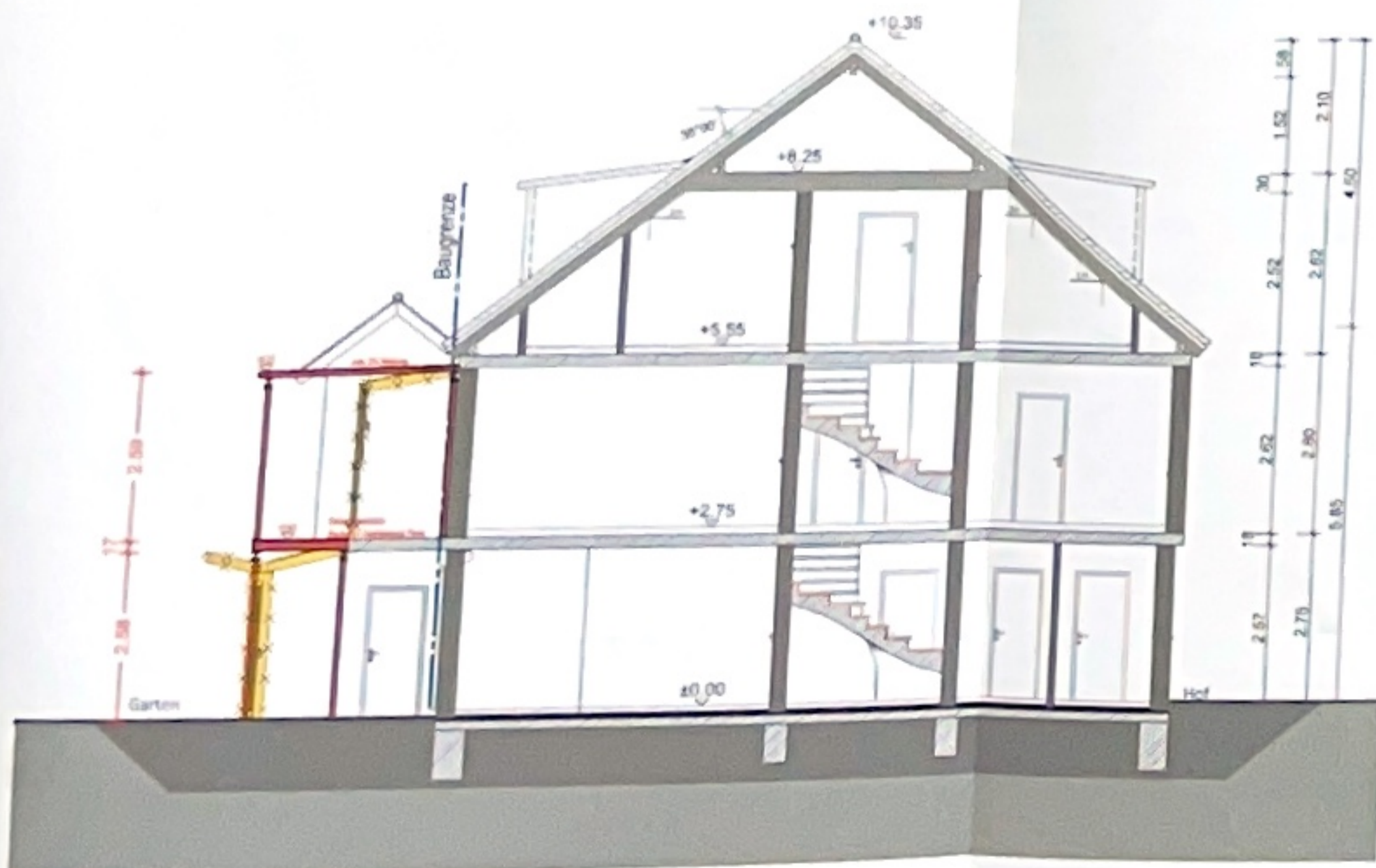

Schnitt A-A



Ansicht Süd West



Ansicht Nord-Ost

ENTWURFSPLANUNG

PLANNR.: B01
 DATUM: 02.02.2026
 MAßSTAB: 1:100
 PLANINHALT: Grundriss EG,OG,DG,
 Schnitt A-A, Ansichten
 BAUMAßNAHME:
 Abbruch eines Wintergartens, Erweiterung Balkon
 BAUORT: In der Hohl 8
 56073 Koblenz

