

Auszug aus den Geobasisinformationen

Liegenschaftskarte

61.1 Amt für Stadtentwicklung und Bauordnung

Eingang 06. März 2026

61.1	61.2	61.3	61.5
------	------	------	------

Rheinland-Pfalz

VERMESSUNGS- UND KATASTERAMT
OSTFEL-HUNSRÜCK

Hergestellt am 26.03.2025

Flurstück: 38/28
Flur: 5
Gemarkung: Koblenz (1401)

Gemeinde: Koblenz
Landkreis: Stadt Koblenz

Am Wasserturm 5a
56727 Mayen

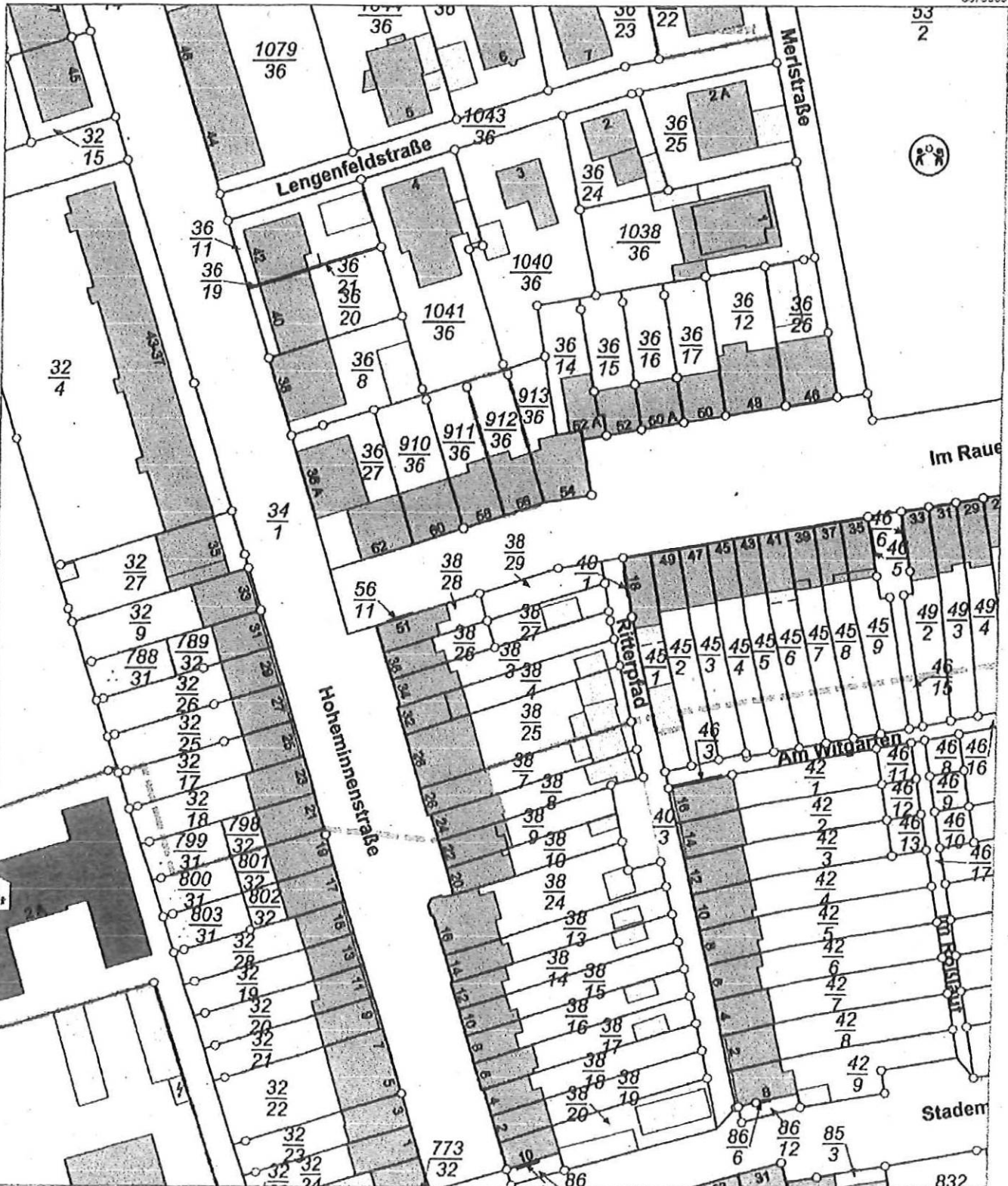

Maßstab 1 : 1 000 0 10 20 30 Meter

Vervielfältigungen für eigene Zwecke sind zugelassen. Eine unmittelbare oder mittelbare Vermarktung, Umwandlung oder Veröffentlichung der Geobasisinformationen bedarf der Zustimmung der zuständigen Vermessungs- und Katasterbehörde (§ 12 Landesgesetz über das amtliche Vermessungswesen)

Im Rauental - Stadt Koblenz

Im Ritterpfad - Stadt Koblenz

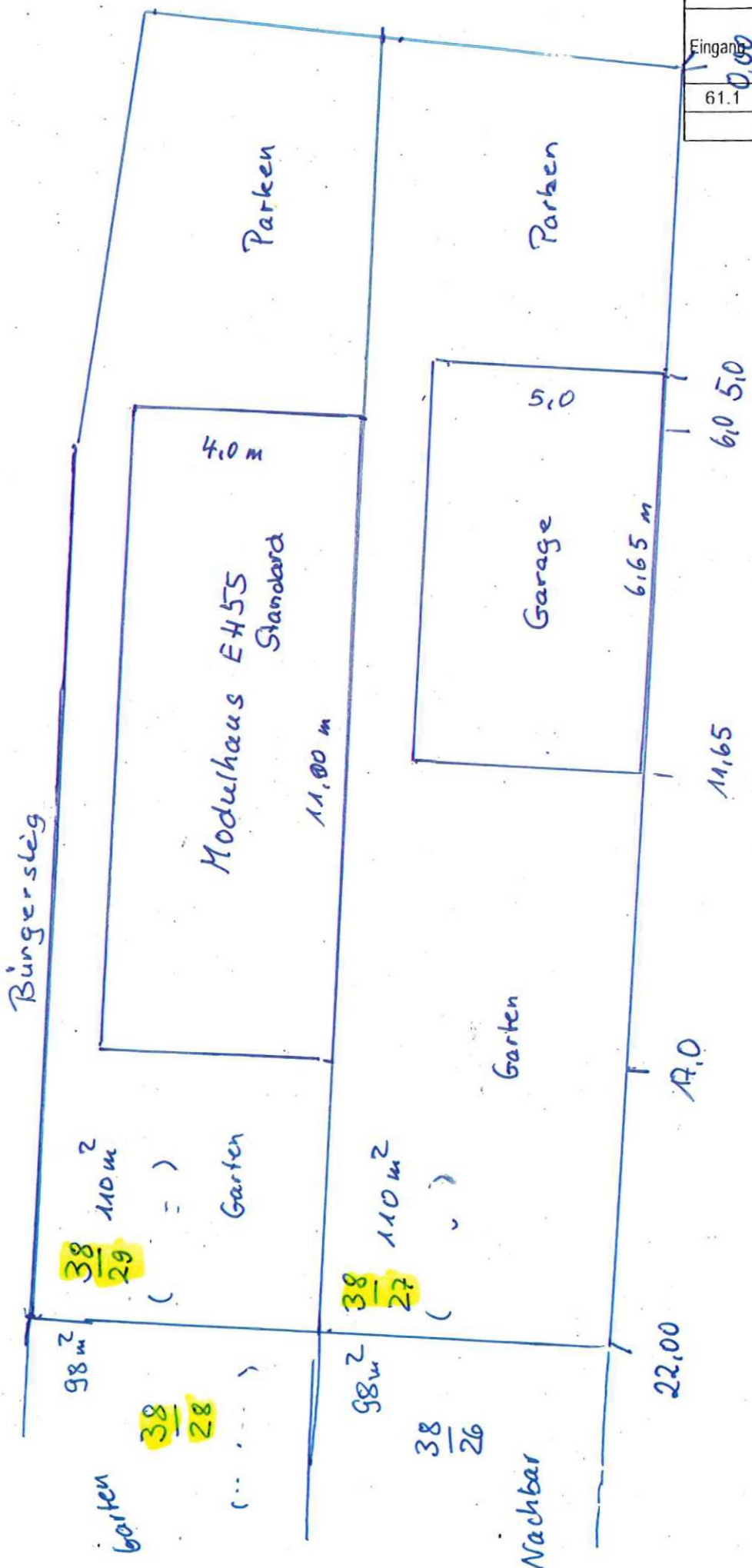

61 / Amt für Stadtentwicklung und Bauordnung			
Eingang 06. März 2026			
61.1	61.2	61.3	61 S

56073 Koblenz - Rauental

Projekt "Altkursvehe" Grundstück 38
29



SUNRISE 11100x3880 pow. użytkowa podłogi 71,9m2

61 / Amt für Stadtentwicklung
und Bauordnung

Eingang 06. März 2020

61.1	61.2	61.3
------	------	------

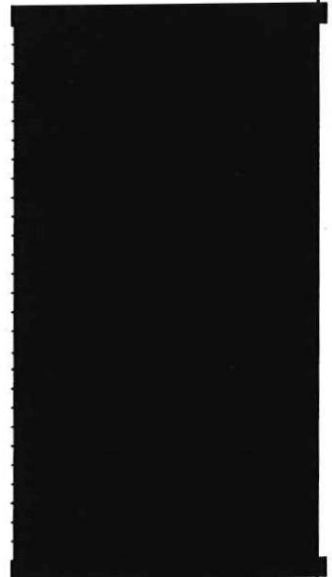
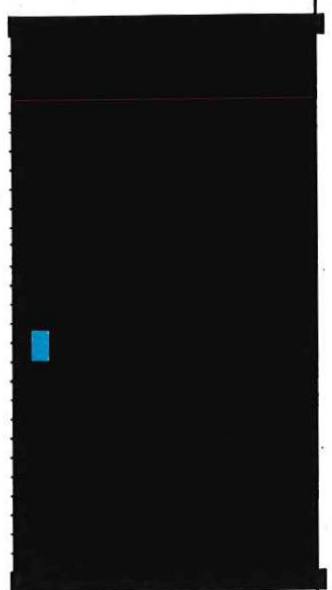
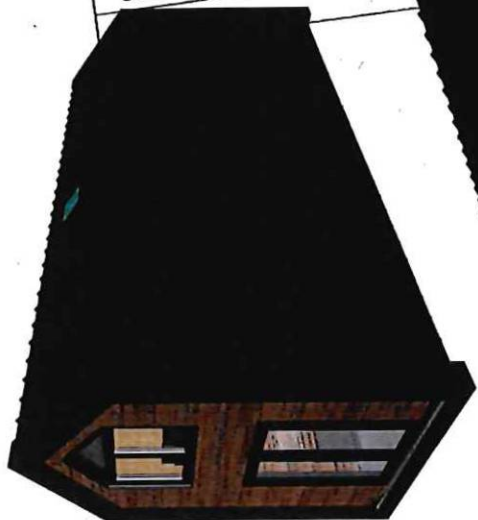

0059

SHS
(100)

RZUT PARTERU - pow. użytkowa podłogi 36,88m2

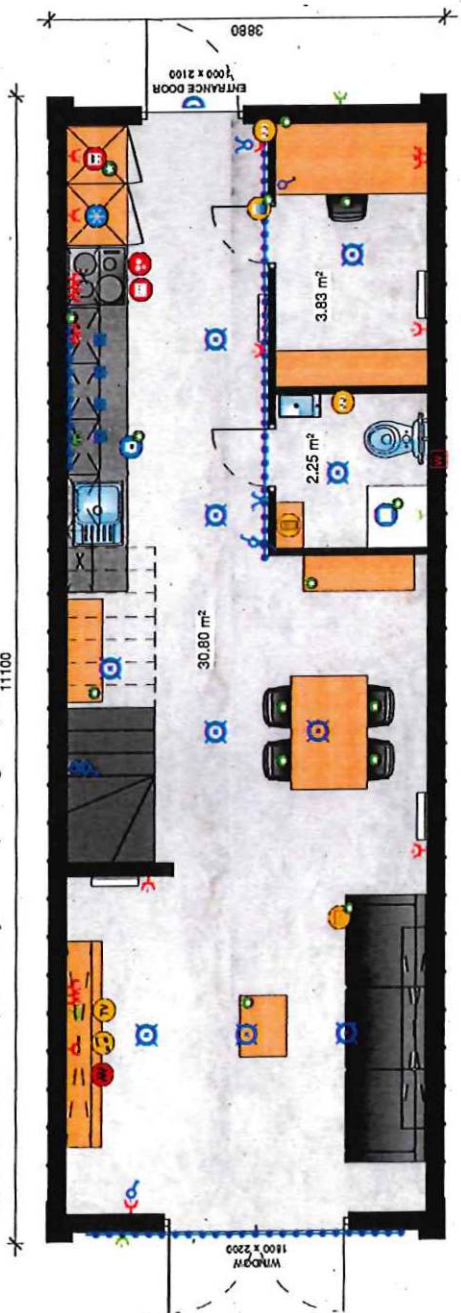

RZUT PODDASZA - pow. użytkowa podłogi 35,02m2



11100

3880

in Augustar
Zentral-

verband 212
36

Jacob

der Kriegs-211
36

beschädig-210
36

ten

Anna u. 3 Mit-

909
36

908
36

Gymnasium

Kaufmann

eigentümer

Stadt

654
36

57

95

627
34

30

76740

76740

76790
6670

Boheminnenstraße

bruck, Maria

in O. Lützow

54

56

58

60

62

95

627
34

34

37

29

27

25

23

21

19

17

15

13

11

23

25

27

29

31

33

35

37

39

41

43

45

47

49

51

53

55

57

59

61

63

65

67

69

71

73

75

77

79

81

83

85

87

89

91

93

95

97

99

101

103

105

107

109

111

113

115

117

119

121

123

125

127

129

131

133

135

137

139

141

143

145

147

149

151

153

155

157

159

161

163

165

167

169

171

173

175

177

179

181

183

185

187

189

191

193

195

197

199

201

203

205

207

209

211

213

215

217

219

221

223

225

227

229

231

233

235

237

239

241

243

245

247

249

251

253

255

257

259

261

263

265

267

269

271

273

275

277

279

281

283

285

287

289

291

293

295

297

299

301

303

305

307

309

311

313

315

317

319

321

323

325

327

329

331

333

335

337

339

341

343

345

347

349

351

353

355

357

359

361

363

365

367

369

371

373

375

377

379

381

383

385

387

389

391

393

395

397

399

401

403

405

407

409

411

413

415

417

419

421

423

425

427

429

431

433

435

437

439

441

443

445

447

449

451

453

455

457

459

461

463

465

467

469

471

473

475

477

479

481

483

485

487

489

491

493

495

497

499

501

503

505

507

509

511

513

515

517

519

521

523

525

527

529

531

533

535

537

539

541

543

545

547

549

551

553

555

557

559

561

563

565

567

569

571

573

575

577

579

581

583

585

587

589

591

593

595

597

599

601

603

60