

Gemarkung Kesselheim

Flur 11

Flurstück 121/9

ungefährender Maßstab 1: 1000

Erstellt am 29.04.2026

ALKIS-Stand 04/2026

Bearbeiter P0832700

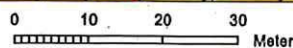
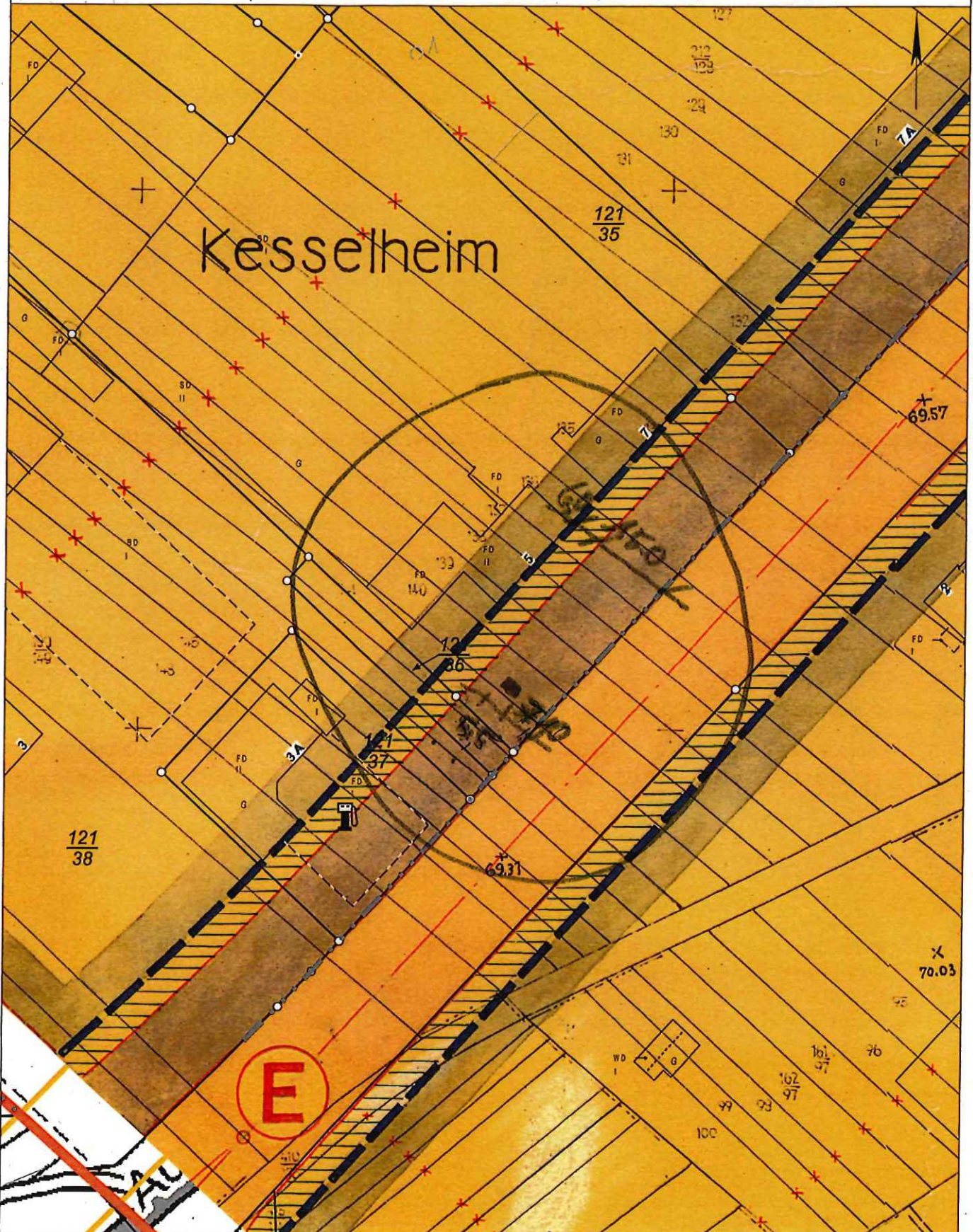

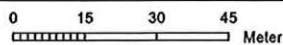
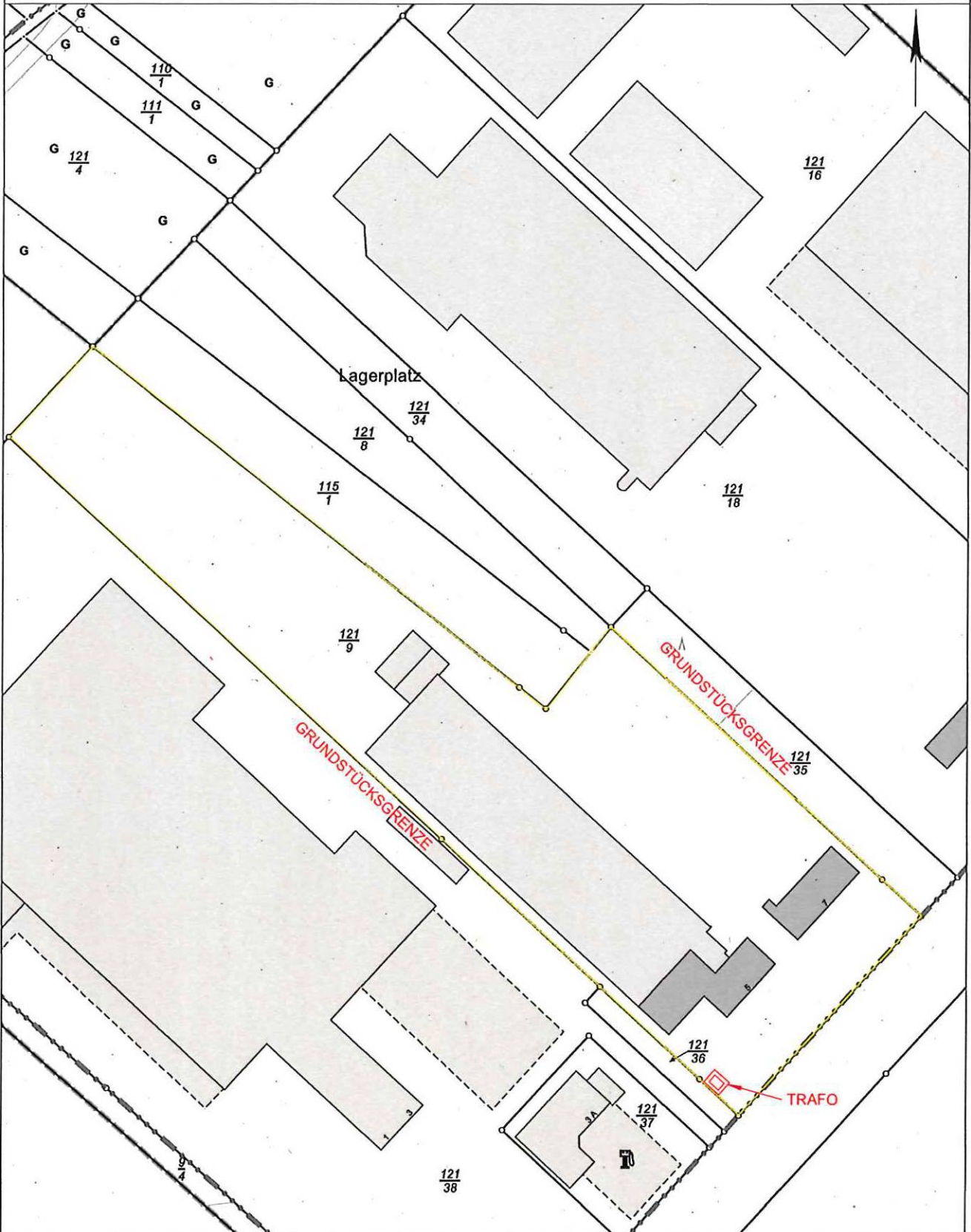

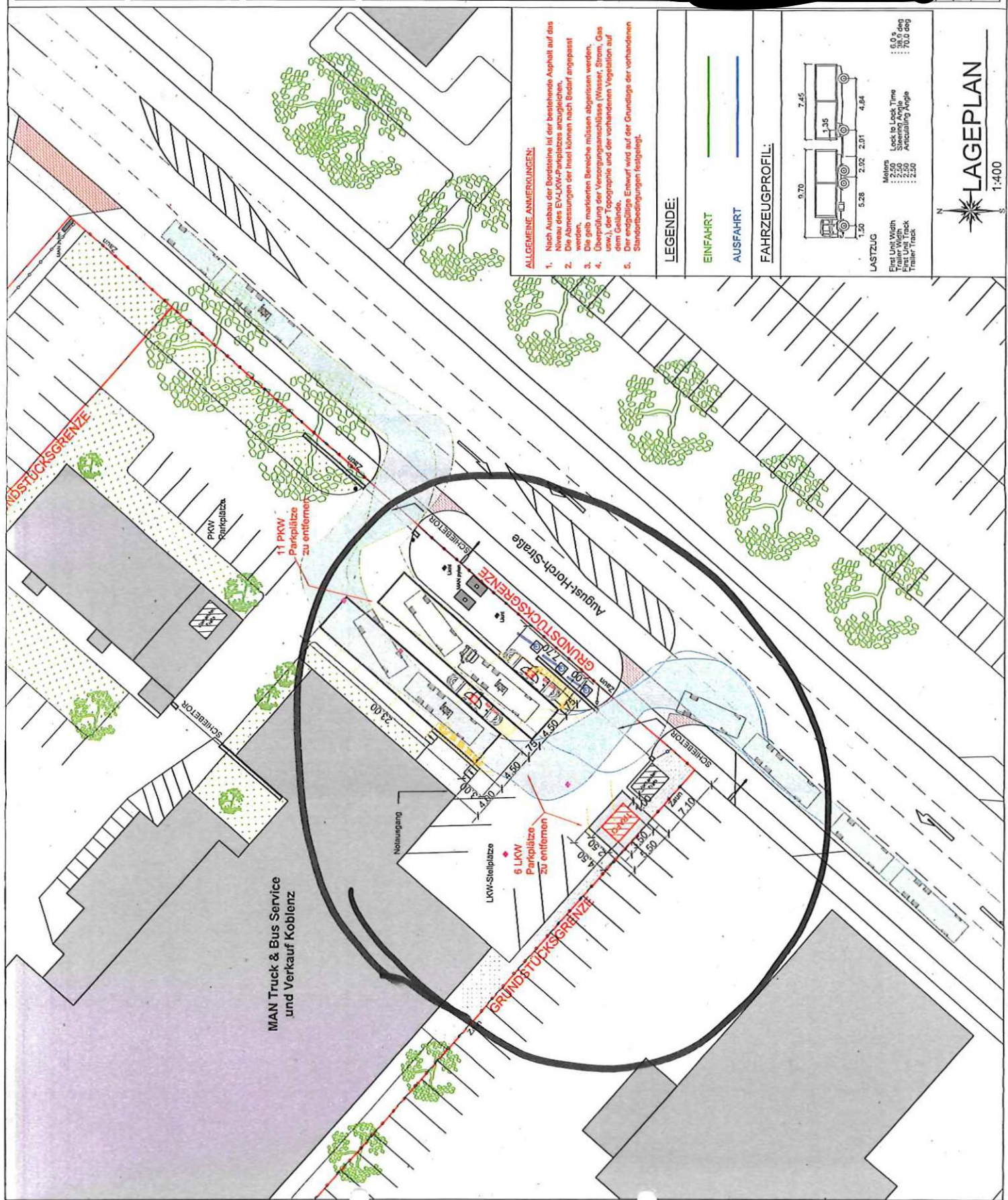

MAN Truck & Bus Service  
und Verkauf Koblenz

**ALLGEMEINE ANMERKUNGEN:**

1. Nach Ausbau der Bordsteine ist der bestehende Asphalt auf das Niveau des EV-LKW-Parkplatzes anzugleichen.
2. Die Abmessungen der Insel können nach Bedarf angepasst werden.
3. Die gelb markierten Bereiche müssen abgerissen werden.
4. Überprüfung der Versorgungsanschlüsse (Wasser, Strom, Gas usw.) der Topographie und der vorhandenen Vegetation auf dem Gelände.
5. Der geplante Entwurf wird auf der Grundlage der vorhandenen Standortbedingungen festgelegt.

**LEGENDE:**

- EINFAHRT
- AUSFAHRT

**FAHRZEUGPROFIL:**

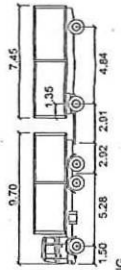

**LASTZUG**  
 Motor : 2,00  
 Lock to Lock Time : 30,0 dng  
 Trailer Width : 2,50  
 Steering Angle : 30,0 dng  
 Trailer Track : 2,50  
 Articulating Angle : 70,0 dng



**LAGEPLAN**

1:400

Rev