

Auszug aus den Geobasisinformationen



Rheinland-Pfalz

61 / Amt für Stadtentwicklung und Bauordnung		
Eingang 02. März 2026		
... Datum 61.2	Unterschritt 61.3	61.S

VERMESSUNGS- UND
KATASTERAMT
OSTEIFEL-HUNSÜCK

Hergestellt am 12.02.2026

Flurstück: 1078-2
Flur: 1
Gemarkung: Rügenach

Gemeinde: Koblenz
Landkreis: Stadt Koblenz

Am Wasserturm 5a
56727 Mayen

5583611

32395996

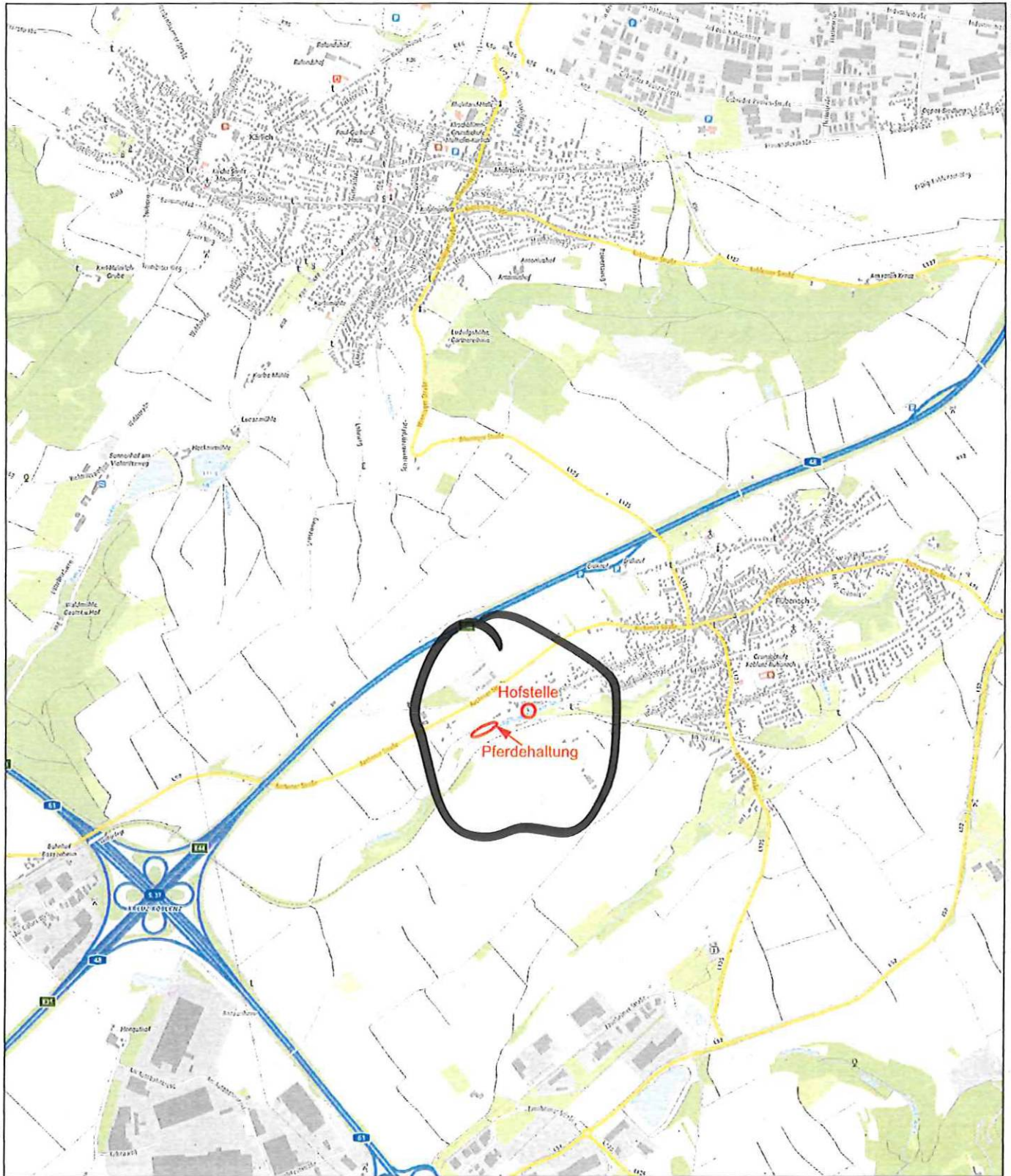

Maßstab 1 : 25 000 0 250 500 750 Meter

5578362

32391496

Vervielfältigungen für eigene Zwecke sind zugelassen. Eine unmittelbare oder mittelbare Vermarktung, Umwandlung oder Veröffentlichung der Geobasisinformationen bedarf der Zustimmung der zuständigen Vermessungs- und Katasterbehörde (§12 Landesgesetz über das amtliche Vermessungswesen).

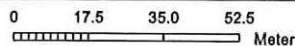
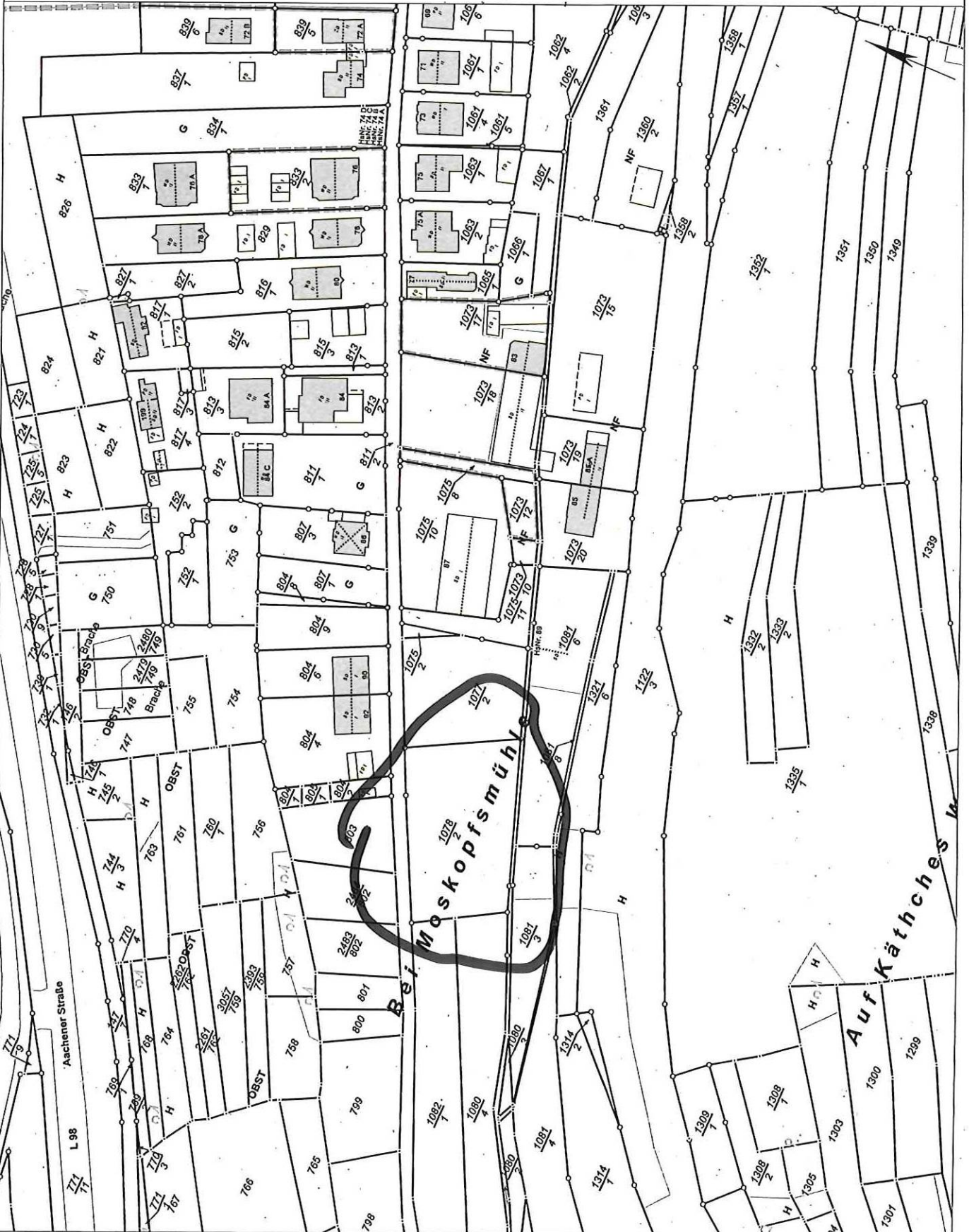

Auszug aus den Geobasisinformationen

Liegenschaftskarte



Hergestellt am 12.02.2026

Flurstück: 1078/2
 Flur: 1
 Gemarkung: Rübenaach

Gemeinde: Koblenz
 Landkreis: Stadt Koblenz

Am Wasserturm 5a
 56727 Mayen

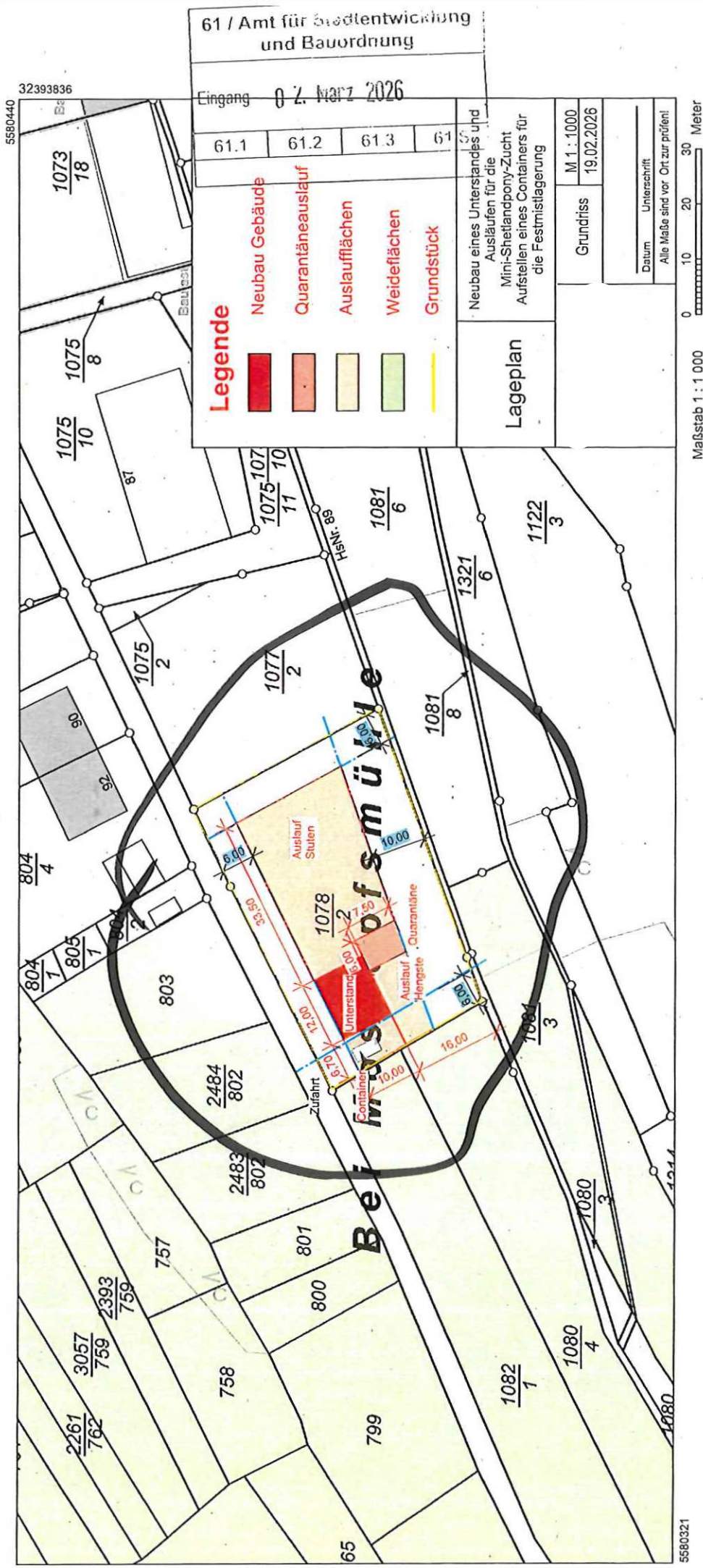

61 / Amt für Stadtentwicklung und Bauordnung

Eingang 07. März 2026

61.1	61.2	61.3	61.4
Neubau Gebäude	Quarantäneauslauf	Auslauflächen	Weideflächen
Grundstück	Neubau eines Unterstandes und Ausläufen für die Mini-Shetlandpony-Zucht Aufstellen eines Containers für die Festmistlagerung		

Lageplan

Grundriss	M 1 : 1000
Datum	19.02.2026
Unterschrift	
Alle Maße sind vor Ort zur Profiel	

Maßstab 1 : 1 000
 0 10 20 30 Meter

Vervielfältigungen für eigene Zwecke sind zugelassen. Eine unmittelbare oder mittelbare Vermarktung, Umwandlung oder Veröffentlichung der Geobasisinformationen bedarf der Zustimmung der zuständigen Vermessungs- und Katasterbehörde (§12 Landesgesetz über das amtliche Vermessungswesen).

32393571

5580440

5580321