

Auszug aus den Geobasisinformationen

Liegenschaftskarte



Rheinland-Pfalz

61 / Amt für Stadtentwicklung
und Baubehörde

VERMESSUNGS- UND
KATASTERAMT
OSTEIFEL-HUNSRÜCK

Hergestellt am 18.03.2026

Eingang 25. März 2026

Am Wasserturm 5a
56727 Mayen

Flurstück: 244
Flur: 8
Gemarkung: Metternich (1407)

Gemeinde:
Landkreis:

Koblenz 61.1 61.2 61.3 61.5
Stadt Koblenz

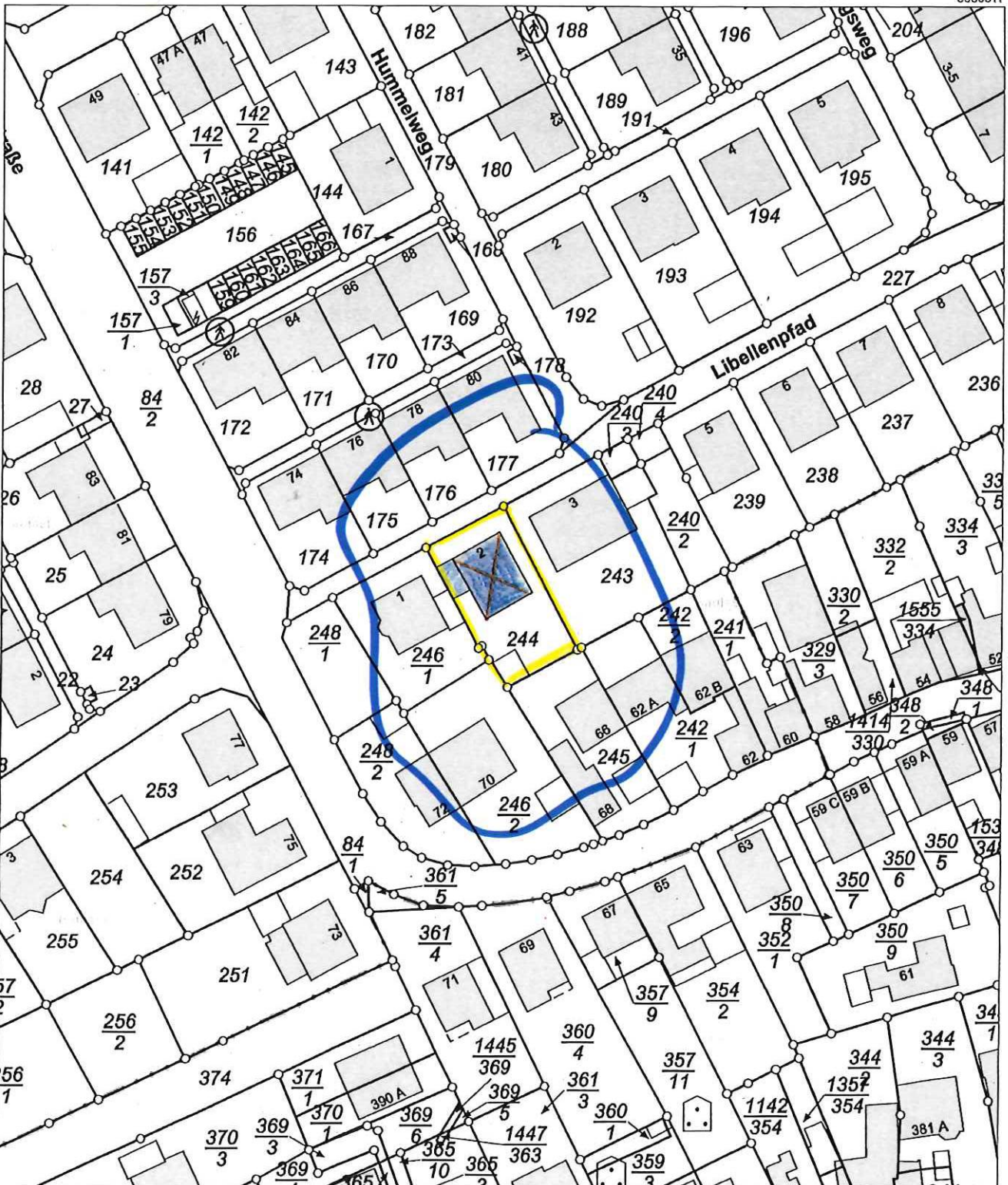

5580101

Maßstab 1 : 1 000 0 10 20 30 Meter

Vervielfältigungen für eigene Zwecke sind zugelassen. Eine unmittelbare oder mittelbare Vermarktung, Umwandlung oder Veröffentlichung der Geobasisinformationen bedarf der Zustimmung der zuständigen Vermessungs- und Katasterbehörde (§ 12 Landesgesetz über das amtliche Vermessungswesen)
Hergestellt durch das Vermessungs- und Katasteramt Ostiefel-Hunsrück.

Gemarkung Metternich
Flur 8
Flurstück 244

Erstellt am 01.06.2026
ALKIS-Stand 04/2026
Bearbeiter P0382277

ungefährer Maßstab 1: 1000

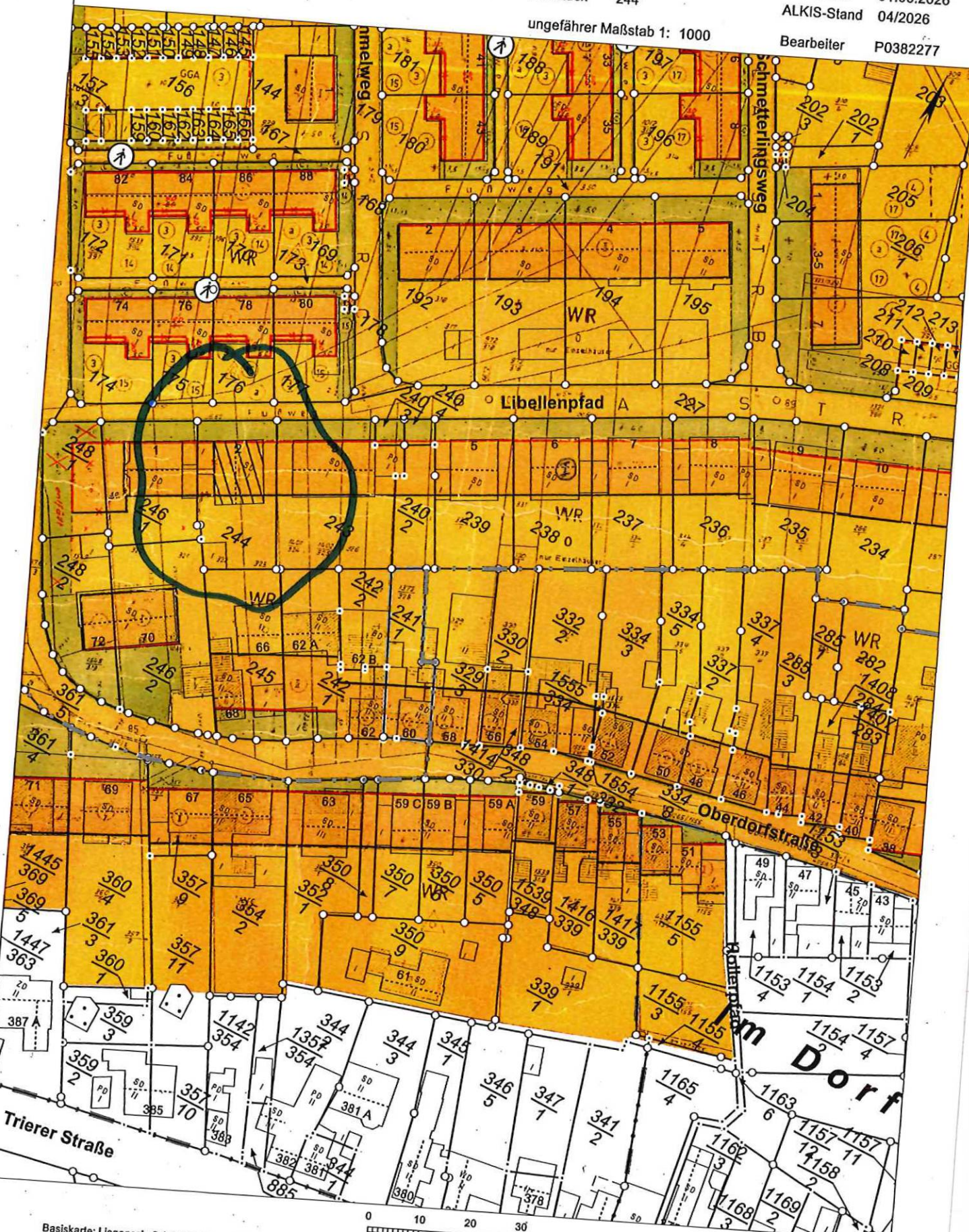

Basiskarte: Liegenschaftskarte der Vermessungs- und Katasterverwaltung. Die Geschossangaben entsprechen nicht der Definition Vollgeschoss nach Landesbauordnung.
Vervielfältigungen für eigene, nicht gewerbliche Zwecke zugelassen. Vervielfältigungen für andere Zwecke, Veröffentlichungen oder deren Weitergabe an Dritte nur mit Genehmigung.

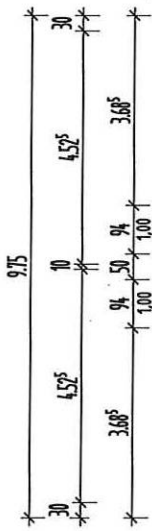
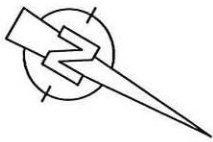

Neuer Dachstuhl!

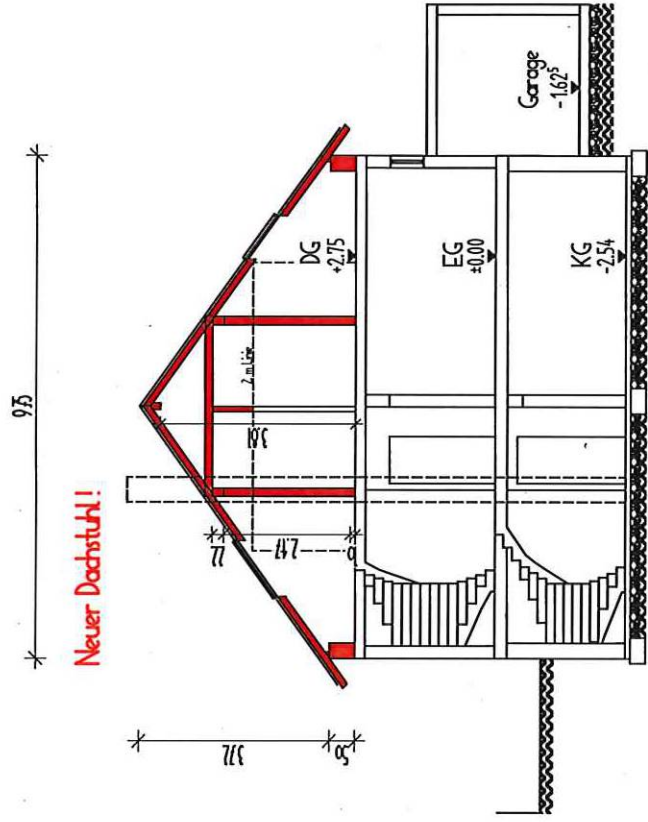
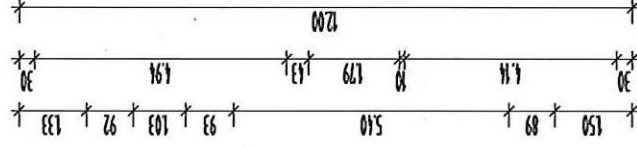
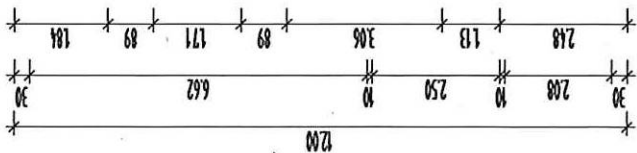
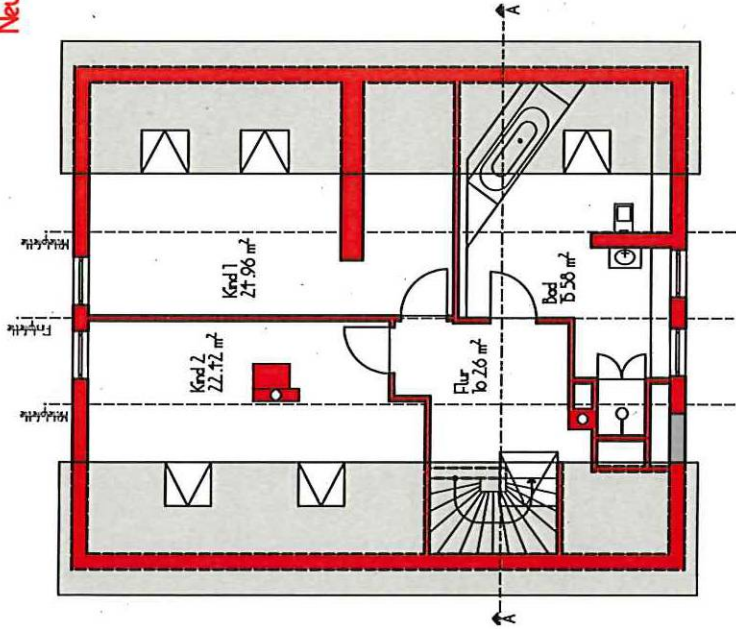

SCHNITT A - A

DACHGESCHOSS

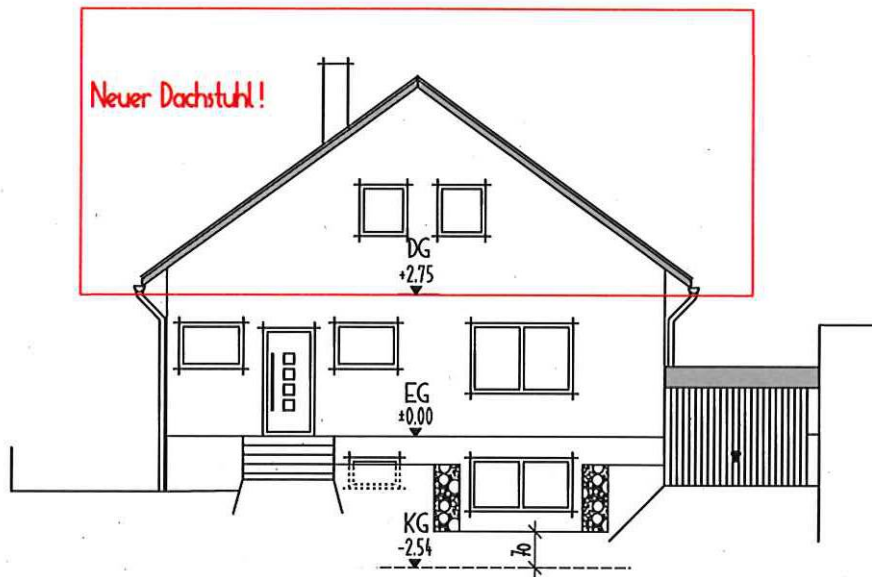

VORDERANSICHT

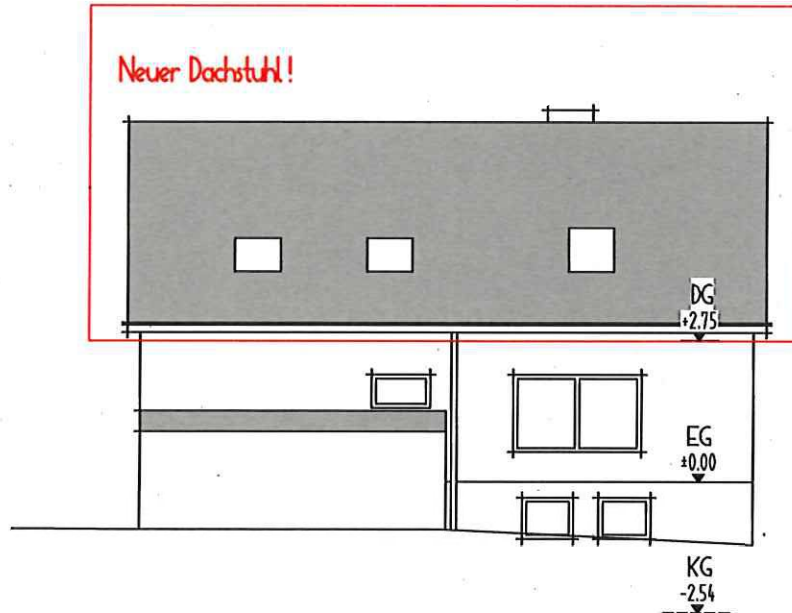

SEITENANSICHT RECHTS