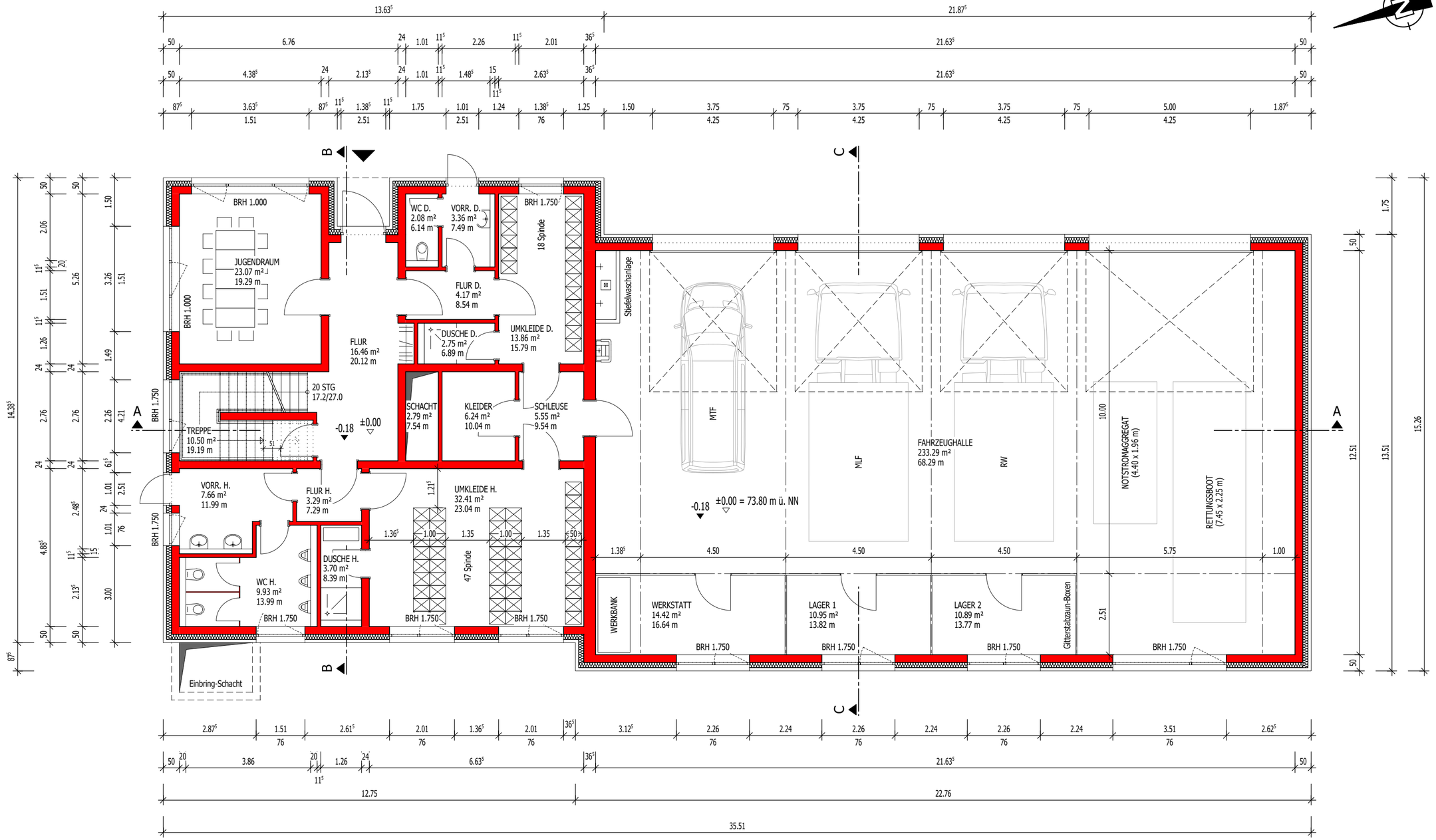

Grundriss EG | 1:100

KOBLENZ
VERBINDET.

Zentrales GebäudeManagement

BAUHERR

Stadtverwaltung
Koblenz

Amt 65
Zentrales
Gebäudemanagement

Bahnhofstraße 47
56068 Koblenz

PLANUNG

65

Stadtverwaltung
Koblenz

Amt 65
Zentrales
Gebäudemanagement

Bahnhofstraße 47
56068 Koblenz

LEGENDE

Neubau

±0.00 OKFF

±0.00 OKRF

INDEX

1/100 = 2m

f		
e		
d		
c		
b	14.05.24	Festlegung NN-Höhe
a	04.12.23	Förderantrag
	Datum	Ergänzung

PLANINHALT

Projekt:
Feuerwehrgerätehaus Horchheim

Blattinhalt:
Grundriss EG

Maßstab: 1:100
Erstellungsdatum: 25.10.2023
Plan-Nr.: 03

xx.xx.xxxx
Entwurfsverfasser/ Bauherr:
Zentrales Gebäudemanagement
Amtsleitung

Kostenstelle: Z 37 10 11 000

H/B = 297 / 530 (0.16m²)

Allplan 2022